

Заказчик – ООО «МАК им. А.А. Леонова»

Решение
Федерального агентства воздушного транспорта
об установлении приаэродромной территории
аэродрома гражданской авиации Кемерово

ООО «МАК им. А.А. Леонова»

Россия, Кемеровская область, город Кемерово, улица, Аэропорт, дом 1

Описание местоположения границ приаэродромной территории
и подзон, координаты поворотных точек границ подзон.
Перечень ограничений использования объектов
недвижимости и осуществления деятельности

Начало. Подзоны №1 - №3

Генеральный директор
ООО «ЭкоКонцепт»



/Ю.М. Антипушин/

Москва, 2020 г.

СОДЕРЖАНИЕ

№ п/п	Обозначение	Наименование раздела	Примечание
1	2	3	4
		Описание местоположения границ приаэродромной территории и подзон, координаты поворотных точек границ приаэродромной территории и подзон, перечень ограничений использования объектов недвижимости и осуществления деятельности	
		Приаэродромная территория	
1		Общие положения	6
2		Муниципальные образования и населенные пункты, в границах территорий которых полностью или частично расположена приаэродромная территория	6
3		Состав приаэродромной территории	7
4		Координаты границ приаэродромной территории аэродрома Кемерово	10
5		Перечень кадастровых кварталов, в границах территорий которых полностью или частично расположена приаэродромная территория	23
6	Лист 8	План границ приаэродромной территории	31
		Подзона №1	
7		Наименование подзоны	32
8		Правило выделения подзоны	32
9		Муниципальные образования и населенные пункты, в границах территорий которых полностью или частично расположена подзона	32
10		Земельные участки (части земельных участков) в границах подзоны	32
11		Координаты границ подзоны №1	33
12		Ограничения использования объектов недвижимости и осуществления деятельности в границах подзоны	39
13		Перечень кадастровых кварталов, в границах территорий которых полностью или частично расположена подзона	39
14	Лист 1	План границ подзоны №1 приаэродромной территории	40
		Подзона №2	
15		Наименование подзоны	41
16		Правило выделения подзоны	41
17		Муниципальные образования и населенные пункты, в границах территорий которых полностью или частично расположена подзона	41
18		Земельные участки (части земельных участков) в границах подзоны	41
19		Координаты границ подзоны №2	42
20		Ограничения использования объектов недвижимости и	44

№ п/п	Обозначение	Наименование раздела	Примечание
1	2	3	4
		осуществления деятельности в границах подзоны	
21		Перечень кадастровых кварталов, в границах территорий которых полностью или частично расположена подзона	44
22	Лист 2	План границ подзоны №2 приаэродромной территории	45
		Подзона №3	
23		Наименование подзоны	46
24		Правило выделения подзоны	46
25		Муниципальные образования и населенные пункты, в границах территорий которых полностью или частично расположена подзона	46
26		Состав подзоны №3	47
27		Координаты границ подзоны №3	48
28		Ограничения использования объектов недвижимости и осуществления деятельности в границах подзоны	60
29		Сектора подзоны №3. Перечень координат секторов подзоны и ограничения использования объектов недвижимости и осуществления деятельности в границах секторов	60
30		Перечень кадастровых кварталов, в границах территорий которых полностью или частично расположена подзона	154
31	Лист 3	План границ подзоны №3 приаэродромной территории	161
32	Лист 3.1	Сводная схема ограничений высотных препятствий подзоны №3 приаэродромной территории	162
		Подзона №4	
33		Наименование подзоны	163
34		Правило выделения подзоны	163
35		Муниципальные образования и населенные пункты, в границах территорий которых полностью или частично расположена подзона	163
36		Координаты границ подзоны №4	164
37		Ограничения использования объектов недвижимости и осуществления деятельности в границах подзоны	176
38		Сектора подзоны №4. Перечень координат секторов подзоны и ограничения использования объектов недвижимости и осуществления деятельности в границах секторов	177
39		Перечень кадастровых кварталов, в границах территорий которых полностью или частично расположена подзона	327
40	Лист 4	План границ подзоны №4 приаэродромной территории	335
41	Лист 4.1	Сводная схема ограничений высотных препятствий подзоны №4 приаэродромной территории	336
		Подзона №5	

№ п/п	Обозначение	Наименование раздела	Примечание
1	2	3	4
42		Наименование подзоны	337
43		Правило выделения подзоны	337
44		Муниципальные образования и населенные пункты, в границах территорий которых полностью или частично расположена подзона	337
45		Состав подзоны №5	338
46		Координаты границ подзоны №5	339
47		Ограничения использования объектов недвижимости и осуществления деятельности в границах подзоны	351
48		Кадастровые кварталы, в границах территорий которых полностью или частично расположена подзона	351
49	Лист 5	План границ подзоны №5 приаэродромной территории	359
		Подзона №6	
50		Наименование подзоны	360
51		Правило выделения подзоны	360
52		Муниципальные образования и населенные пункты, в границах территорий которых полностью или частично расположена подзона	360
53		Координаты границ подзоны №6	361
54		Ограничения использования объектов недвижимости и осуществления деятельности в границах подзоны	374
55		Кадастровые кварталы, в границах территорий которых полностью или частично расположена подзона	374
56	Лист 6	План границ подзоны №6 приаэродромной территории	381
		Подзона №7	
57		Наименование подзоны	382
58		Правило выделения подзоны	382
59		Муниципальные образования и населенные пункты, в границах территорий которых полностью или частично расположена подзона	382
60		Состав подзоны №7	382
61		Координаты внешних границ подзоны №7	383
62		Ограничения использования объектов недвижимости и осуществления деятельности в границах подзоны	388
63		Координаты границ подзоны по фактору электромагнитного излучения	388
64		Ограничения использования объектов недвижимости и осуществления деятельности в границах подзоны по фактору электромагнитного излучения	393
65		Координаты границ подзоны по фактору химического воздействия	394
66		Ограничения использования объектов недвижимости и осуществления деятельности в границах подзоны по фактору химического воздействия	400

№ п/п	Обозначение	Наименование раздела	Примечание
1	2	3	4
67		Координаты границ подзоны по фактору шумового воздействия	401
68		Ограничения использования объектов недвижимости и осуществления деятельности в границах подзоны по фактору шумового воздействия	405
69		Кадастровые кварталы, в границах территорий которых полностью или частично расположена подзона	405
70	Лист 7	План границ подзоны №7 приаэродромной территории	408
71	Лист 7.1	План границ подзоны по фактору электромагнитного излучения	409
72	Лист 7.2	План границ подзоны по фактору химического воздействия	410

**ОПИСАНИЕ МЕСТОПОЛОЖЕНИЯ ГРАНИЦ ПРИАЭРОДРОМНОЙ ТЕРРИТОРИИ И ПОДЗОН,
КООРДИНАТЫ ПОВОРОТНЫХ ТОЧЕК ГРАНИЦ ПРИАЭРОДРОМНОЙ ТЕРРИТОРИИ И ПОДЗОН,
ПЕРЕЧЕНЬ ОГРАНИЧЕНИЙ ИСПОЛЬЗОВАНИЯ ОБЪЕКТОВ НЕДВИЖИМОСТИ И
ОСУЩЕСТВЛЕНИЯ ДЕЯТЕЛЬНОСТИ**

ПРИАЭРОДРОМНАЯ ТЕРРИТОРИЯ

1. Общие положения:

Приаэродромная территория аэродрома Кемерово устанавливается в соответствии Федеральным законом от 01.07.2017 № 135-ФЗ «О внесении изменений в отдельные законодательные акты Российской Федерации в части совершенствования порядка установления и использования приаэродромной территории и санитарно-защитной зоны» и определяется по границам подзон, установленных в соответствии с требованиями Постановления Правительства РФ от 02.12.2017 № 1460 «Об утверждении Правил установления приаэродромной территории, Правил выделения на приаэродромной территории подзон и Правил разрешения разногласий, возникающих между высшими исполнительными органами государственной власти субъектов Российской Федерации и уполномоченными Правительством Российской Федерации федеральными органами исполнительной власти при согласовании проекта решения об установлении приаэродромной территории».

Приаэродромная территория аэродрома Кемерово определена по внешним границам подзон, которые установлены в соответствии с правилами выделения на приаэродромной территории подзон, утвержденными Постановлением Правительства Российской Федерации от 02.12.2017 № 1460.

Земельные участки под Международным Аэропортом Кемерово имени Алексея Архиповича Леонова находятся на землях населенных пунктов и землях промышленности, энергетики, транспорта, связи, радиовещания, телевидения, информатики, земли для обеспечения космической деятельности, земли обороны, безопасности и земли иного специального назначения.

Приаэродромная территория аэродрома Кемерово находится в границах Кемеровской области и полностью или частично включает территории административно-территориальных единиц: город Кемерово, Кемеровский муниципальный район, Топкинский муниципальный район и Промышленновский муниципальный район.

2. Муниципальные образования и населенные пункты, в границах территорий которых полностью или частично расположена приаэродромная территория:

Субъект РФ	Административно-территориальная единица	Муниципальное образование	Населенный пункт
1	2	3	4
Кемеровская область	Кемеровский муниципальный район	Город Кемерово	город Кемерово
		Ягуновское сельское поселение	поселок Новоискитимск
			село Ягуново
			поселок Мамаевский
			деревня Заря
		Береговое сельское поселение	поселок Ленинградский
			деревня Маручак
			поселок Кузбасский
		Березовское сельское поселение	деревня Сухая Речка
			деревня Пугачи
			поселок Новостройка
			село Березово
		Елыкаевское сельское поселение	деревня Александровка
			деревня Солонечная
			деревня Журавлево
			деревня Жургавань
			село Елыкаево
			село Силино
			деревня Малиновка
			деревня Осиновка
			деревня Тебеньковка
		Ясногорское сельское поселение	село Мазурово
			поселок Пригородный
		Суховское сельское поселение	поселок Металлплощадка

Субъект РФ	Административно-территориальная единица	Муниципальное образование	Населенный пункт
1	2	3	4
			деревня Сухово
Кемеровская область	Кемеровский муниципальный район	Арсеньевское сельское поселение	-
	Топкинский муниципальный район	Черемичкинское сельское поселение	разъезд 130 км село Черемичкино
		Осиногровское сельское поселение	поселок Трещевский
	Промышленновский муниципальный район	Лебедевское сельское поселение	-

3. Состав приаэродромной территории:

— первая подзона, в которой запрещается размещать объекты, не предназначенные для организации и обслуживания воздушного движения и воздушных перевозок, обеспечения взлета, посадки, руления и стоянки воздушных судов;

— вторая подзона, в которой запрещается размещать объекты, не предназначенные для обслуживания пассажиров и обработки багажа, грузов и почты, обслуживания воздушных судов, хранения авиационного топлива и заправки воздушных судов, обеспечения энергоснабжения, а также объекты, не относящиеся к инфраструктуре аэропорта;

— третья подзона, в которой запрещается размещать объекты, высота которых превышает ограничения, установленные уполномоченным Правительством Российской Федерации федеральным органом исполнительной власти при установлении соответствующей приаэродромной территории;

— четвертая подзона, в которой запрещается размещать объекты, создающие помехи в работе наземных объектов средств и систем обслуживания воздушного движения, навигации, посадки и связи, предназначенных для организации воздушного движения и расположенных вне первой подзоны;

— пятая подзона, в которой запрещается размещать опасные производственные объекты, определенные Федеральным законом «О промышленной безопасности опасных производственных объектов», функционирование которых может повлиять на безопасность полетов воздушных судов;

— шестая подзона, в которой запрещается размещать объекты, способствующие привлечению и массовому скоплению птиц;

— седьмая подзона, в которой ввиду превышения уровня шумового и электромагнитного воздействий, концентраций загрязняющих веществ в атмосферном воздухе запрещается размещать

объекты, виды которых в зависимости от их функционального назначения определяются уполномоченным федеральным органом исполнительной власти при установлении соответствующей приаэродромной территории с учетом требований законодательства в области обеспечения санитарно-эпидемиологического благополучия населения, если иное не установлено федеральными законами.

Границы подзоны № 1 и подзоны № 2 приаэродромной территории аэродрома Кемерово определены преимущественно по границам земельных участков, предоставленных для размещения и эксплуатации зданий, сооружений и оборудования, подлежащих размещению в указанных подзонах в соответствии с генеральным планом аэродрома Кемерово, а также исходя из планируемого перспективного строительства административных зданий службы организации воздушного движения ФГУП «Госкорпорация по ОрВД».

Определение границ подзоны № 3 – подзоны № 7 приаэродромной территории аэродрома Кемерово выполнялось расчетным путем в соответствии с исходными данными, предоставленными оператором аэродрома, и правилами установления приаэродромной территории, утвержденными Постановлением Правительства РФ от 02.02.2017 № 1460.

Границы подзоны №3 определены по внешним границам поверхностей ограничения препятствий, устанавливаемых в соответствии с требованиями Приказа Минтранса России от 25.08.2015 № 262 «Об утверждении Федеральных авиационных правил «Требования, предъявляемые к аэродромам, предназначенным для взлета, посадки, руления и стоянки гражданских воздушных судов» для ограничения высоты зданий/сооружений, которые могут представлять опасность для выполнения полетов.

Границы подзоны №4 определены по внешним границам зон ограничения застройки средств связи, навигации и наблюдения, предназначенных для организации воздушного движения на аэродроме Кемерово, которые установлены в соответствии с ICAO EUR DOC 015 «Европейский инструктивный материал по управлению зонами ограничений застройки» (третье издание, 2015 г).

Границы подзоны №5 определены по границам полос воздушных подходов в соответствии с методическими рекомендациями по разработке проекта решения об установлении приаэродромной территории аэродромов гражданской авиации Российской Федерации, рекомендованными к применению письмом Росавиации от 07.11.2019 № Исх.-39460/04.

Границы подзоны №6 определены в соответствии с правилами выделения на приаэродромной территории подзон, утвержденными постановлением Правительства Российской Федерации от 02.12.2017 № 1460, по границам, установленным на удалении 15 километров от контрольной точки аэродрома Кемерово

Границы подзоны №7 определены в соответствии с правилами выделения на приаэродромной территории подзон, утвержденными постановлением Правительства Российской

Федерации от 02.12.2017 № 1460, по расчетам, учитывающим следующие факторы:

– в части электромагнитного воздействия – границы зон действия средств радиотехнического обеспечения полетов воздушных судов и авиационной электросвязи, обозначенных в аэронавигационном паспорте аэродрома гражданской авиации;

– в части концентрации загрязняющих веществ в атмосферном воздухе и шумового воздействия – типы используемых воздушных судов, траектории взлета, посадки и маневрирования воздушных судов в районе аэродрома, расписание движения воздушных судов (в дневное и ночное время), рельеф местности и климатологическое описание аэродрома.

Расчеты приведены в Приложении 6 к Пояснительной записке «Расчеты рассеивания загрязнения атмосферного воздуха, физического воздействия на атмосферный воздух и оценка риска для здоровья человека».

4. Координаты приаэродромной территории аэродрома Кемерово

Система координат: МСК-42 зона 1 (система координат ЕГРН), ПЗ-90.11

Метод определения координат – аналитический

№ точки	МСК-42 зона 1		ПЗ-90.11							
	Х	Y	Широта				Долгота			
	м	м	0	'	"		0	'	"	
1	624027,62	1328398,64	55	21	19,57	N	85	54	50,18	E
2	624139,95	1328493,28	55	21	23,18	N	85	54	55,59	E
3	624251,34	1328589,02	55	21	26,76	N	85	55	01,07	E
4	624361,80	1328685,85	55	21	30,31	N	85	55	06,60	E
5	624471,30	1328783,75	55	21	33,83	N	85	55	12,20	E
6	624579,84	1328882,72	55	21	37,32	N	85	55	17,86	E
7	624687,40	1328982,75	55	21	40,78	N	85	55	23,58	E
8	624793,98	1329083,83	55	21	44,21	N	85	55	29,35	E
9	624899,56	1329185,94	55	21	47,60	N	85	55	35,19	E
10	625004,14	1329289,09	55	21	50,96	N	85	55	41,09	E
11	625107,70	1329393,25	55	21	54,28	N	85	55	47,04	E
12	625210,24	1329498,43	55	21	57,58	N	85	55	53,05	E
13	625311,74	1329604,60	55	22	00,84	N	85	55	59,11	E
14	625412,20	1329711,76	55	22	04,06	N	85	56	05,24	E
15	625511,61	1329819,90	55	22	07,25	N	85	56	11,41	E
16	625609,95	1329929,01	55	22	10,41	N	85	56	17,65	E
17	625707,22	1330039,08	55	22	13,53	N	85	56	23,93	E
18	625803,40	1330150,09	55	22	16,61	N	85	56	30,27	E
19	625898,50	1330262,04	55	22	19,66	N	85	56	36,67	E
20	625992,49	1330374,91	55	22	22,68	N	85	56	43,11	E
21	626085,37	1330488,71	55	22	25,66	N	85	56	49,61	E
22	626177,14	1330603,40	55	22	28,60	N	85	56	56,16	E
23	626267,77	1330718,99	55	22	31,50	N	85	57	02,76	E
24	626357,27	1330835,46	55	22	34,37	N	85	57	09,41	E

№ точки	МСК-42 зона 1		ПЗ-90.11							
	X	Y	Широта				Долгота			
	м	м	0	'	"		0	'	"	
25	626445,63	1330952,80	55	22	37,20	N	85	57	16,10	E
26	626532,83	1331071,00	55	22	39,99	N	85	57	22,85	E
27	626618,87	1331190,05	55	22	42,75	N	85	57	29,65	E
28	626703,74	1331309,93	55	22	45,47	N	85	57	36,49	E
29	626787,44	1331430,64	55	22	48,15	N	85	57	43,38	E
30	626869,94	1331552,17	55	22	50,78	N	85	57	50,31	E
31	626974,95	1331681,13	55	22	54,15	N	85	57	57,68	E
32	627078,52	1331811,25	55	22	57,47	N	85	58	05,11	E
33	627180,64	1331942,51	55	23	00,74	N	85	58	12,61	E
34	627281,30	1332074,89	55	23	03,96	N	85	58	20,17	E
35	627380,48	1332208,38	55	23	07,14	N	85	58	27,79	E
36	627478,18	1332342,97	55	23	10,27	N	85	58	35,48	E
37	627574,38	1332478,62	55	23	13,35	N	85	58	43,22	E
38	627669,07	1332615,34	55	23	16,38	N	85	58	51,03	E
39	627762,24	1332753,10	55	23	19,35	N	85	58	58,89	E
40	627853,88	1332891,88	55	23	22,28	N	85	59	06,81	E
41	627943,97	1333031,67	55	23	25,16	N	85	59	14,79	E
42	628032,51	1333172,45	55	23	27,99	N	85	59	22,83	E
43	628119,48	1333314,20	55	23	30,77	N	85	59	30,92	E
44	628204,87	1333456,91	55	23	33,50	N	85	59	39,06	E
45	628288,68	1333600,55	55	23	36,17	N	85	59	47,26	E
46	628370,89	1333745,12	55	23	38,79	N	85	59	55,51	E
47	628451,49	1333890,59	55	23	41,36	N	86	0	03,81	E
48	628530,47	1334036,94	55	23	43,88	N	86	0	12,16	E
49	628607,82	1334184,16	55	23	46,35	N	86	0	20,55	E
50	628683,54	1334332,23	55	23	48,76	N	86	0	29,00	E
51	628757,61	1334481,13	55	23	51,11	N	86	0	37,49	E
52	628830,03	1334630,84	55	23	53,42	N	86	0	46,03	E
53	628900,78	1334781,34	55	23	55,67	N	86	0	54,61	E
54	628969,86	1334932,62	55	23	57,86	N	86	1	03,24	E
55	629037,26	1335084,66	55	24	00,00	N	86	1	11,91	E
56	629102,97	1335237,44	55	24	02,09	N	86	1	20,62	E
57	629166,98	1335390,93	55	24	04,12	N	86	1	29,37	E
58	629229,28	1335545,12	55	24	06,09	N	86	1	38,16	E
59	629289,87	1335700,00	55	24	08,01	N	86	1	46,99	E
60	629348,74	1335855,54	55	24	09,87	N	86	1	55,85	E
61	629405,89	1336011,72	55	24	11,68	N	86	2	04,75	E
62	629461,29	1336168,52	55	24	13,43	N	86	2	13,69	E
63	629514,96	1336325,93	55	24	15,13	N	86	2	22,66	E
64	629566,88	1336483,92	55	24	16,76	N	86	2	31,66	E
65	629617,04	1336642,48	55	24	18,34	N	86	2	40,70	E
66	629665,44	1336801,59	55	24	19,86	N	86	2	49,76	E
67	629712,07	1336961,22	55	24	21,33	N	86	2	58,85	E
68	629756,93	1337121,36	55	24	22,74	N	86	3	07,98	E
69	629800,02	1337281,99	55	24	24,08	N	86	3	17,12	E

№ точки	МСК-42 зона 1		ПЗ-90.11							
	X	Y	Широта				Долгота			
	м	м	0	'	"		0	'	"	
70	629841,32	1337443,09	55	24	25,38	N	86	3	26,30	E
71	629880,83	1337604,63	55	24	26,61	N	86	3	35,50	E
72	629918,55	1337766,60	55	24	27,78	N	86	3	44,72	E
73	629954,46	1337928,98	55	24	28,90	N	86	3	53,97	E
74	629988,58	1338091,75	55	24	29,96	N	86	4	03,23	E
75	630020,89	1338254,89	55	24	30,96	N	86	4	12,52	E
76	630051,39	1338418,37	55	24	31,90	N	86	4	21,83	E
77	630080,08	1338582,19	55	24	32,78	N	86	4	31,15	E
78	630106,94	1338746,31	55	24	33,60	N	86	4	40,49	E
79	630131,99	1338910,72	55	24	34,36	N	86	4	49,85	E
80	630155,21	1339075,39	55	24	35,07	N	86	4	59,22	E
81	630176,61	1339240,32	55	24	35,71	N	86	5	08,60	E
82	630196,17	1339405,47	55	24	36,30	N	86	5	18,00	E
83	630213,90	1339570,83	55	24	36,82	N	86	5	27,41	E
84	630229,80	1339736,37	55	24	37,29	N	86	5	36,82	E
85	630243,86	1339902,08	55	24	37,70	N	86	5	46,25	E
86	630256,09	1340067,94	55	24	38,04	N	86	5	55,68	E
87	630266,47	1340233,92	55	24	38,33	N	86	6	05,12	E
88	630275,02	1340400,00	55	24	38,56	N	86	6	14,56	E
89	630281,72	1340566,17	55	24	38,72	N	86	6	24,01	E
90	630286,58	1340732,41	55	24	38,83	N	86	6	33,46	E
91	630289,59	1340898,69	55	24	38,88	N	86	6	42,91	E
92	630290,76	1341064,99	55	24	38,87	N	86	6	52,37	E
93	630290,09	1341231,29	55	24	38,79	N	86	7	01,82	E
94	630287,58	1341397,58	55	24	38,66	N	86	7	11,27	E
95	630283,22	1341563,83	55	24	38,47	N	86	7	20,71	E
96	630277,01	1341730,02	55	24	38,22	N	86	7	30,15	E
97	630268,97	1341896,13	55	24	37,91	N	86	7	39,59	E
98	630259,08	1342062,14	55	24	37,54	N	86	7	49,02	E
99	630247,36	1342228,03	55	24	37,11	N	86	7	58,44	E
100	630233,79	1342393,78	55	24	36,62	N	86	8	07,85	E
101	630218,39	1342559,37	55	24	36,07	N	86	8	17,26	E
102	630201,16	1342724,78	55	24	35,46	N	86	8	26,65	E
103	630182,09	1342889,99	55	24	34,79	N	86	8	36,03	E
104	630161,19	1343054,98	55	24	34,06	N	86	8	45,39	E
105	630138,46	1343219,73	55	24	33,28	N	86	8	54,74	E
106	630113,91	1343384,21	55	24	32,43	N	86	9	04,08	E
107	630087,54	1343548,41	55	24	31,53	N	86	9	13,39	E
108	630059,34	1343712,31	55	24	30,56	N	86	9	22,69	E
109	630029,34	1343875,88	55	24	29,54	N	86	9	31,97	E
110	629997,52	1344039,12	55	24	28,46	N	86	9	41,23	E
111	629963,89	1344201,99	55	24	27,32	N	86	9	50,47	E
112	629928,46	1344364,47	55	24	26,12	N	86	9	59,68	E
113	629891,23	1344526,56	55	24	24,86	N	86	10	08,87	E
114	629852,20	1344688,22	55	24	23,55	N	86	10	18,03	E

№ точки	МСК-42 зона 1		ПЗ-90.11							
	X	Y	Широта				Долгота			
	м	м	0	'	"		0	'	"	
115	629811,38	1344849,44	55	24	22,18	N	86	10	27,17	E
116	629768,78	1345010,20	55	24	20,75	N	86	10	36,28	E
117	629724,40	1345170,47	55	24	19,26	N	86	10	45,36	E
118	629678,25	1345330,24	55	24	17,71	N	86	10	54,42	E
119	629630,33	1345489,50	55	24	16,11	N	86	11	03,44	E
120	629580,64	1345648,21	55	24	14,45	N	86	11	12,43	E
121	629529,20	1345806,36	55	24	12,73	N	86	11	21,38	E
122	629476,01	1345963,93	55	24	10,96	N	86	11	30,31	E
123	629421,07	1346120,90	55	24	09,13	N	86	11	39,19	E
124	629364,40	1346277,25	55	24	07,25	N	86	11	48,04	E
125	629306,00	1346432,96	55	24	05,31	N	86	11	56,86	E
126	629245,87	1346588,02	55	24	03,31	N	86	12	05,63	E
127	629184,03	1346742,40	55	24	01,26	N	86	12	14,36	E
128	629120,48	1346896,08	55	23	59,15	N	86	12	23,06	E
129	629055,23	1347049,05	55	23	56,99	N	86	12	31,71	E
130	628988,29	1347201,29	55	23	54,77	N	86	12	40,32	E
131	628919,67	1347352,78	55	23	52,50	N	86	12	48,88	E
132	628849,37	1347503,49	55	23	50,17	N	86	12	57,40	E
133	628777,40	1347653,42	55	23	47,79	N	86	13	05,88	E
134	628703,78	1347802,54	55	23	45,36	N	86	13	14,30	E
135	628628,50	1347950,84	55	23	42,87	N	86	13	22,68	E
136	628551,59	1348098,29	55	23	40,34	N	86	13	31,01	E
137	628473,05	1348244,88	55	23	37,74	N	86	13	39,29	E
138	628392,89	1348390,59	55	23	35,10	N	86	13	47,52	E
139	628311,11	1348535,40	55	23	32,41	N	86	13	55,69	E
140	628227,74	1348679,30	55	23	29,66	N	86	14	03,82	E
141	628142,77	1348822,26	55	23	26,86	N	86	14	11,88	E
142	628056,23	1348964,28	55	23	24,01	N	86	14	19,90	E
143	627968,12	1349105,32	55	23	21,11	N	86	14	27,85	E
144	627878,44	1349245,38	55	23	18,16	N	86	14	35,75	E
145	627787,23	1349384,44	55	23	15,16	N	86	14	43,59	E
146	627694,47	1349522,47	55	23	12,11	N	86	14	51,37	E
147	627600,19	1349659,47	55	23	09,02	N	86	14	59,09	E
148	627504,40	1349795,42	55	23	05,87	N	86	15	06,75	E
149	627407,10	1349930,30	55	23	02,67	N	86	15	14,35	E
150	627308,32	1350064,08	55	22	59,43	N	86	15	21,89	E
151	627208,06	1350196,77	55	22	56,14	N	86	15	29,36	E
152	627106,34	1350328,33	55	22	52,80	N	86	15	36,76	E
153	627003,16	1350458,76	55	22	49,42	N	86	15	44,10	E
154	626898,54	1350588,04	55	22	45,99	N	86	15	51,38	E
155	626792,50	1350716,15	55	22	42,51	N	86	15	58,58	E
156	626685,04	1350843,08	55	22	38,99	N	86	16	05,72	E
157	626576,18	1350968,81	55	22	35,42	N	86	16	12,79	E
158	626465,93	1351093,32	55	22	31,81	N	86	16	19,79	E
159	626354,31	1351216,60	55	22	28,16	N	86	16	26,71	E

№ точки	МСК-42 зона 1		ПЗ-90.11							
	X	Y	Широта				Долгота			
	м	м	0	'	"		0	'	"	
160	626241,33	1351338,64	55	22	24,46	N	86	16	33,57	E
161	626127,01	1351459,41	55	22	20,72	N	86	16	40,35	E
162	626011,35	1351578,92	55	22	16,93	N	86	16	47,06	E
163	625894,37	1351697,13	55	22	13,10	N	86	16	53,69	E
164	625776,09	1351814,04	55	22	09,24	N	86	17	00,25	E
165	625748,91	1351840,54	55	22	08,35	N	86	17	01,74	E
166	637327,11	1363225,93	55	28	17,89	N	86	27	57,52	E
167	629894,95	1368816,37	55	24	14,90	N	86	33	09,10	E
168	622117,51	1354444,01	55	20	09,92	N	86	19	27,00	E
169	621998,19	1354504,32	55	20	06,04	N	86	19	30,34	E
170	621849,03	1354577,86	55	20	01,19	N	86	19	34,41	E
171	621699,06	1354649,74	55	19	56,31	N	86	19	38,38	E
172	621548,31	1354719,96	55	19	51,41	N	86	19	42,25	E
173	621396,78	1354788,50	55	19	46,48	N	86	19	46,04	E
174	621244,50	1354855,35	55	19	41,53	N	86	19	49,72	E
175	621091,49	1354920,51	55	19	36,56	N	86	19	53,31	E
176	620937,77	1354983,97	55	19	31,56	N	86	19	56,80	E
177	620783,36	1355045,73	55	19	26,54	N	86	20	00,19	E
178	620628,27	1355105,77	55	19	21,51	N	86	20	03,49	E
179	620472,52	1355164,08	55	19	16,45	N	86	20	06,68	E
180	620316,14	1355220,66	55	19	11,37	N	86	20	09,78	E
181	620159,14	1355275,51	55	19	06,27	N	86	20	12,78	E
182	620001,54	1355328,61	55	19	01,15	N	86	20	15,68	E
183	619843,36	1355379,97	55	18	56,02	N	86	20	18,48	E
184	619684,62	1355429,56	55	18	50,86	N	86	20	21,18	E
185	619525,34	1355477,39	55	18	45,69	N	86	20	23,78	E
186	619365,54	1355523,46	55	18	40,51	N	86	20	26,27	E
187	619205,24	1355567,75	55	18	35,31	N	86	20	28,67	E
188	619044,46	1355610,26	55	18	30,09	N	86	20	30,97	E
189	618883,22	1355650,98	55	18	24,86	N	86	20	33,16	E
190	618721,54	1355689,91	55	18	19,62	N	86	20	35,25	E
191	618559,43	1355727,05	55	18	14,36	N	86	20	37,24	E
192	618396,92	1355762,39	55	18	09,09	N	86	20	39,13	E
193	618234,03	1355795,93	55	18	03,81	N	86	20	40,91	E
194	618070,78	1355827,66	55	17	58,52	N	86	20	42,59	E
195	617907,19	1355857,57	55	17	53,22	N	86	20	44,17	E
196	617743,27	1355885,67	55	17	47,91	N	86	20	45,65	E
197	617579,06	1355911,95	55	17	42,59	N	86	20	47,02	E
198	617414,56	1355936,41	55	17	37,26	N	86	20	48,29	E
199	617249,80	1355959,04	55	17	31,92	N	86	20	49,45	E
200	617084,80	1355979,85	55	17	26,58	N	86	20	50,51	E
201	616919,58	1355998,82	55	17	21,23	N	86	20	51,47	E
202	616754,16	1356015,97	55	17	15,87	N	86	20	52,32	E
203	616588,56	1356031,27	55	17	10,51	N	86	20	53,07	E
204	616422,81	1356044,74	55	17	05,15	N	86	20	53,71	E

№ точки	МСК-42 зона 1		ПЗ-90.11							
	X	Y	Широта				Долгота			
	м	м	0	'	"		0	'	"	
205	616256,91	1356056,37	55	16	59,78	N	86	20	54,25	E
206	616090,89	1356066,17	55	16	54,41	N	86	20	54,69	E
207	615924,77	1356074,12	55	16	49,03	N	86	20	55,02	E
208	615758,62	1356080,57	55	16	43,66	N	86	20	55,27	E
209	615592,40	1356085,17	55	16	38,28	N	86	20	55,41	E
210	615426,14	1356087,94	55	16	32,91	N	86	20	55,45	E
211	615259,86	1356088,86	55	16	27,53	N	86	20	55,38	E
212	615104,17	1356088,05	55	16	22,50	N	86	20	55,22	E
213	614948,50	1356085,63	55	16	17,46	N	86	20	54,97	E
214	614792,86	1356081,59	55	16	12,43	N	86	20	54,63	E
215	614637,28	1356075,93	55	16	07,40	N	86	20	54,20	E
216	614481,76	1356068,66	55	16	02,38	N	86	20	53,68	E
217	614326,32	1356059,78	55	15	57,36	N	86	20	53,07	E
218	614170,99	1356049,29	55	15	52,34	N	86	20	52,36	E
219	614015,77	1356037,18	55	15	47,33	N	86	20	51,56	E
220	613860,68	1356023,46	55	15	42,32	N	86	20	50,68	E
221	613705,75	1356008,13	55	15	37,31	N	86	20	49,70	E
222	613550,98	1355991,20	55	15	32,32	N	86	20	48,63	E
223	613396,40	1355972,66	55	15	27,33	N	86	20	47,47	E
224	613242,02	1355952,52	55	15	22,34	N	86	20	46,22	E
225	613087,86	1355930,77	55	15	17,37	N	86	20	44,88	E
226	612933,93	1355907,43	55	15	12,40	N	86	20	43,45	E
227	612780,25	1355882,49	55	15	07,44	N	86	20	41,92	E
228	612626,84	1355855,96	55	15	02,49	N	86	20	40,31	E
229	612473,71	1355827,83	55	14	57,55	N	86	20	38,61	E
230	612320,88	1355798,12	55	14	52,62	N	86	20	36,82	E
231	612168,37	1355766,83	55	14	47,70	N	86	20	34,94	E
232	612016,19	1355733,95	55	14	42,80	N	86	20	32,97	E
233	611864,36	1355699,49	55	14	37,90	N	86	20	30,91	E
234	611712,90	1355663,46	55	14	33,02	N	86	20	28,77	E
235	611561,82	1355625,86	55	14	28,15	N	86	20	26,53	E
236	611411,13	1355586,70	55	14	23,29	N	86	20	24,21	E
237	611260,87	1355545,97	55	14	18,45	N	86	20	21,80	E
238	611111,03	1355503,69	55	14	13,62	N	86	20	19,30	E
239	610961,64	1355459,85	55	14	08,81	N	86	20	16,71	E
240	610812,71	1355414,46	55	14	04,01	N	86	20	14,04	E
241	610664,26	1355367,53	55	13	59,23	N	86	20	11,28	E
242	610516,31	1355319,06	55	13	54,47	N	86	20	08,44	E
243	610368,87	1355269,06	55	13	49,72	N	86	20	05,50	E
244	610221,95	1355217,54	55	13	44,99	N	86	20	02,48	E
245	610075,58	1355164,49	55	13	40,28	N	86	19	59,38	E
246	609929,76	1355109,92	55	13	35,59	N	86	19	56,19	E
247	609784,52	1355053,84	55	13	30,91	N	86	19	52,92	E
248	609639,87	1354996,26	55	13	26,26	N	86	19	49,56	E
249	609495,83	1354937,18	55	13	21,63	N	86	19	46,12	E

№ точки	МСК-42 зона 1		ПЗ-90.11							
	X	Y	Широта				Долгота			
	м	м	0	'	"		0	'	"	
250	609352,41	1354876,61	55	13	17,01	N	86	19	42,59	E
251	609209,62	1354814,55	55	13	12,42	N	86	19	38,98	E
252	609067,48	1354751,01	55	13	07,85	N	86	19	35,29	E
253	608926,02	1354686,01	55	13	03,30	N	86	19	31,51	E
254	608785,23	1354619,53	55	12	58,78	N	86	19	27,65	E
255	608645,14	1354551,60	55	12	54,27	N	86	19	23,72	E
256	608505,77	1354482,22	55	12	49,79	N	86	19	19,70	E
257	608367,12	1354411,40	55	12	45,34	N	86	19	15,59	E
258	608247,28	1354348,71	55	12	41,49	N	86	19	11,97	E
259	608228,88	1354340,17	55	12	40,90	N	86	19	11,47	E
260	608087,10	1354272,55	55	12	36,34	N	86	19	07,55	E
261	607946,04	1354203,44	55	12	31,81	N	86	19	03,54	E
262	607805,71	1354132,86	55	12	27,30	N	86	18	59,46	E
263	607666,12	1354060,82	55	12	22,81	N	86	18	55,29	E
264	607527,30	1353987,32	55	12	18,35	N	86	18	51,04	E
265	607389,26	1353912,37	55	12	13,92	N	86	18	46,70	E
266	607252,01	1353835,97	55	12	09,51	N	86	18	42,29	E
267	607115,57	1353758,15	55	12	05,13	N	86	18	37,80	E
268	606979,94	1353678,90	55	12	00,77	N	86	18	33,23	E
269	606845,16	1353598,23	55	11	56,45	N	86	18	28,57	E
270	606711,23	1353516,16	55	11	52,15	N	86	18	23,84	E
271	606578,16	1353432,68	55	11	47,88	N	86	18	19,03	E
272	606445,98	1353347,82	55	11	43,64	N	86	18	14,15	E
273	606314,69	1353261,58	55	11	39,43	N	86	18	09,18	E
274	606184,31	1353173,97	55	11	35,24	N	86	18	04,14	E
275	606054,86	1353085,00	55	11	31,09	N	86	17	59,03	E
276	605926,35	1352994,68	55	11	26,97	N	86	17	53,84	E
277	605798,79	1352903,02	55	11	22,88	N	86	17	48,57	E
278	605672,19	1352810,03	55	11	18,83	N	86	17	43,23	E
279	605546,58	1352715,71	55	11	14,80	N	86	17	37,81	E
280	605421,96	1352620,09	55	11	10,81	N	86	17	32,33	E
281	605298,35	1352523,17	55	11	06,85	N	86	17	26,77	E
282	605175,76	1352424,95	55	11	02,92	N	86	17	21,14	E
283	605054,21	1352325,46	55	10	59,03	N	86	17	15,43	E
284	604933,70	1352224,71	55	10	55,17	N	86	17	09,66	E
285	604814,26	1352122,69	55	10	51,35	N	86	17	03,82	E
286	604695,89	1352019,43	55	10	47,56	N	86	16	57,90	E
287	604578,61	1351914,94	55	10	43,81	N	86	16	51,92	E
288	604462,43	1351809,22	55	10	40,09	N	86	16	45,87	E
289	604347,36	1351702,29	55	10	36,41	N	86	16	39,76	E
290	604233,42	1351594,17	55	10	32,77	N	86	16	33,57	E
291	604120,61	1351484,86	55	10	29,16	N	86	16	27,32	E
292	604008,96	1351374,37	55	10	25,59	N	86	16	21,01	E
293	603898,47	1351262,72	55	10	22,06	N	86	16	14,63	E
294	603789,16	1351149,91	55	10	18,57	N	86	16	08,18	E

№ точки	МСК-42 зона 1		ПЗ-90.11							
	X	Y	Широта				Долгота			
	м	м	0	'	"		0	'	"	
295	603681,04	1351035,97	55	10	15,11	N	86	16	01,68	E
296	603574,11	1350920,90	55	10	11,70	N	86	15	55,11	E
297	603468,39	1350804,72	55	10	08,32	N	86	15	48,48	E
298	603363,90	1350687,44	55	10	04,99	N	86	15	41,79	E
299	603260,64	1350569,07	55	10	01,69	N	86	15	35,03	E
300	603158,62	1350449,63	55	9	58,44	N	86	15	28,22	E
301	603057,87	1350329,12	55	9	55,22	N	86	15	21,35	E
302	602958,38	1350207,57	55	9	52,05	N	86	15	14,42	E
303	602860,16	1350084,98	55	9	48,92	N	86	15	07,43	E
304	602763,24	1349961,37	55	9	45,83	N	86	15	00,39	E
305	602667,62	1349836,75	55	9	42,78	N	86	14	53,29	E
306	602573,30	1349711,14	55	9	39,78	N	86	14	46,14	E
307	602480,31	1349584,54	55	9	36,82	N	86	14	38,93	E
308	602388,65	1349456,98	55	9	33,90	N	86	14	31,67	E
309	602298,33	1349328,47	55	9	31,03	N	86	14	24,35	E
310	602209,36	1349199,02	55	9	28,20	N	86	14	16,99	E
311	602121,75	1349068,64	55	9	25,41	N	86	14	09,57	E
312	602035,51	1348937,35	55	9	22,67	N	86	14	02,10	E
313	601950,65	1348805,17	55	9	19,97	N	86	13	54,59	E
314	601867,17	1348672,10	55	9	17,32	N	86	13	47,02	E
315	601785,10	1348538,17	55	9	14,71	N	86	13	39,41	E
316	601704,43	1348403,39	55	9	12,15	N	86	13	31,75	E
317	601625,18	1348267,77	55	9	09,64	N	86	13	24,04	E
318	601547,36	1348131,32	55	9	07,17	N	86	13	16,29	E
319	601470,96	1347994,07	55	9	04,75	N	86	13	08,49	E
320	601396,01	1347856,03	55	9	02,37	N	86	13	00,65	E
321	601322,51	1347717,21	55	9	00,04	N	86	12	52,77	E
322	601250,47	1347577,62	55	8	57,76	N	86	12	44,85	E
323	601179,89	1347437,29	55	8	55,53	N	86	12	36,88	E
324	601110,78	1347296,23	55	8	53,34	N	86	12	28,87	E
325	601043,16	1347154,45	55	8	51,20	N	86	12	20,83	E
326	600977,02	1347011,98	55	8	49,11	N	86	12	12,75	E
327	600912,38	1346868,81	55	8	47,07	N	86	12	04,63	E
328	600849,25	1346724,98	55	8	45,08	N	86	11	56,47	E
329	600787,62	1346580,50	55	8	43,13	N	86	11	48,27	E
330	600727,51	1346435,38	55	8	41,24	N	86	11	40,05	E
331	600668,92	1346289,63	55	8	39,39	N	86	11	31,78	E
332	600611,86	1346143,28	55	8	37,60	N	86	11	23,49	E
333	600556,34	1345996,35	55	8	35,85	N	86	11	15,16	E
334	600502,35	1345848,83	55	8	34,16	N	86	11	06,80	E
335	600449,92	1345700,76	55	8	32,51	N	86	10	58,41	E
336	600399,04	1345552,15	55	8	30,91	N	86	10	49,99	E
337	600349,72	1345403,02	55	8	29,37	N	86	10	41,55	E
338	600301,96	1345253,38	55	8	27,87	N	86	10	33,07	E
339	600255,77	1345103,24	55	8	26,43	N	86	10	24,57	E

№ точки	МСК-42 зона 1		ПЗ-90.11							
	X	Y	Широта				Долгота			
	м	м	0	'	"		0	'	"	
340	600211,16	1344952,63	55	8	25,04	N	86	10	16,04	E
341	600168,13	1344801,56	55	8	23,69	N	86	10	07,49	E
342	600126,68	1344650,05	55	8	22,40	N	86	9	58,92	E
343	600086,82	1344498,11	55	8	21,16	N	86	9	50,32	E
344	600048,55	1344345,77	55	8	19,97	N	86	9	41,70	E
345	600011,88	1344193,03	55	8	18,84	N	86	9	33,05	E
346	599976,81	1344039,91	55	8	17,75	N	86	9	24,39	E
347	599943,35	1343886,44	55	8	16,72	N	86	9	15,71	E
348	599911,50	1343732,63	55	8	15,74	N	86	9	07,01	E
349	599909,33	1343721,58	55	8	15,67	N	86	9	06,39	E
350	599907,36	1343714,06	55	8	15,61	N	86	9	05,96	E
351	599865,72	1343551,19	55	8	14,32	N	86	8	56,74	E
352	599825,90	1343387,87	55	8	13,08	N	86	8	47,50	E
353	599787,92	1343224,12	55	8	11,90	N	86	8	38,24	E
354	599751,78	1343059,95	55	8	10,79	N	86	8	28,95	E
355	599717,48	1342895,38	55	8	09,73	N	86	8	19,65	E
356	599685,02	1342730,44	55	8	08,73	N	86	8	10,32	E
357	599654,41	1342565,15	55	8	07,79	N	86	8	00,97	E
358	599625,66	1342399,52	55	8	06,91	N	86	7	51,61	E
359	599598,77	1342233,58	55	8	06,09	N	86	7	42,23	E
360	599573,74	1342067,36	55	8	05,33	N	86	7	32,83	E
361	599550,57	1341900,86	55	8	04,64	N	86	7	23,43	E
362	599529,27	1341734,11	55	8	04,00	N	86	7	14,00	E
363	599509,84	1341567,13	55	8	03,42	N	86	7	04,57	E
364	599492,28	1341399,95	55	8	02,90	N	86	6	55,12	E
365	599476,60	1341232,58	55	8	02,45	N	86	6	45,67	E
366	599462,80	1341065,05	55	8	02,05	N	86	6	36,21	E
367	599450,87	1340897,37	55	8	01,71	N	86	6	26,74	E
368	599440,82	1340729,57	55	8	01,44	N	86	6	17,26	E
369	599432,65	1340561,66	55	8	01,22	N	86	6	07,78	E
370	599426,37	1340393,68	55	8	01,07	N	86	5	58,29	E
371	599421,97	1340225,63	55	8	00,98	N	86	5	48,81	E
372	599419,45	1340057,55	55	8	00,94	N	86	5	39,32	E
373	599418,82	1339889,45	55	8	00,97	N	86	5	29,83	E
374	599420,06	1339721,35	55	8	01,06	N	86	5	20,35	E
375	599423,20	1339553,27	55	8	01,21	N	86	5	10,86	E
376	599428,21	1339385,25	55	8	01,42	N	86	5	01,38	E
377	599435,11	1339217,29	55	8	01,69	N	86	4	51,90	E
378	599443,90	1339049,41	55	8	02,02	N	86	4	42,43	E
379	599454,56	1338881,65	55	8	02,42	N	86	4	32,97	E
380	599467,10	1338714,01	55	8	02,87	N	86	4	23,51	E
381	599481,52	1338546,53	55	8	03,38	N	86	4	14,07	E
382	599497,81	1338379,22	55	8	03,96	N	86	4	04,63	E
383	599515,98	1338212,10	55	8	04,59	N	86	3	55,21	E
384	599536,02	1338045,20	55	8	05,28	N	86	3	45,80	E

№ точки	МСК-42 зона 1		ПЗ-90.11							
	X	Y	Широта				Долгота			
	м	м	0	'	"		0	'	"	
385	599557,93	1337878,53	55	8	06,04	N	86	3	36,40	E
386	599581,71	1337712,12	55	8	06,85	N	86	3	27,02	E
387	599607,35	1337545,98	55	8	07,73	N	86	3	17,66	E
388	599634,85	1337380,14	55	8	08,66	N	86	3	08,31	E
389	599664,21	1337214,62	55	8	09,65	N	86	2	58,98	E
390	599695,42	1337049,44	55	8	10,71	N	86	2	49,67	E
391	599728,48	1336884,62	55	8	11,82	N	86	2	40,38	E
392	599763,38	1336720,19	55	8	12,99	N	86	2	31,12	E
393	599800,13	1336556,15	55	8	14,23	N	86	2	21,88	E
394	599838,71	1336392,53	55	8	15,52	N	86	2	12,66	E
395	599879,12	1336229,36	55	8	16,87	N	86	2	03,47	E
396	599921,36	1336066,65	55	8	18,28	N	86	1	54,30	E
397	599965,42	1335904,42	55	8	19,74	N	86	1	45,16	E
398	600011,29	1335742,70	55	8	21,27	N	86	1	36,06	E
399	600058,97	1335581,50	55	8	22,85	N	86	1	26,98	E
400	600108,46	1335420,85	55	8	24,49	N	86	1	17,93	E
401	600159,74	1335260,76	55	8	26,19	N	86	1	08,92	E
402	600212,82	1335101,26	55	8	27,95	N	86	0	59,94	E
403	600267,68	1334942,36	55	8	29,76	N	86	0	50,99	E
404	600324,32	1334784,08	55	8	31,63	N	86	0	42,08	E
405	600382,72	1334626,45	55	8	33,56	N	86	0	33,21	E
406	600442,89	1334469,49	55	8	35,55	N	86	0	24,37	E
407	600504,82	1334313,21	55	8	37,59	N	86	0	15,58	E
408	600568,49	1334157,63	55	8	39,69	N	86	0	06,82	E
409	600633,90	1334002,78	55	8	41,84	N	85	59	58,11	E
410	600701,04	1333848,67	55	8	44,05	N	85	59	49,44	E
411	600769,91	1333695,32	55	8	46,31	N	85	59	40,81	E
412	600840,49	1333542,75	55	8	48,63	N	85	59	32,22	E
413	600912,78	1333390,98	55	8	51,01	N	85	59	23,69	E
414	600986,76	1333240,03	55	8	53,44	N	85	59	15,19	E
415	601062,43	1333089,92	55	8	55,92	N	85	59	06,75	E
416	601139,77	1332940,67	55	8	58,46	N	85	58	58,36	E
417	601218,79	1332792,30	55	9	01,05	N	85	58	50,01	E
418	601299,46	1332644,82	55	9	03,69	N	85	58	41,72	E
419	601381,78	1332498,25	55	9	06,39	N	85	58	33,47	E
420	601465,74	1332352,61	55	9	09,14	N	85	58	25,29	E
421	601551,32	1332207,93	55	9	11,94	N	85	58	17,15	E
422	601638,52	1332064,21	55	9	14,79	N	85	58	09,07	E
423	601727,33	1331921,48	55	9	17,70	N	85	58	01,05	E
424	601817,72	1331779,75	55	9	20,65	N	85	57	53,08	E
425	601909,71	1331639,05	55	9	23,66	N	85	57	45,17	E
426	602003,26	1331499,38	55	9	26,72	N	85	57	37,32	E
427	602098,37	1331360,78	55	9	29,82	N	85	57	29,53	E
428	602195,03	1331223,24	55	9	32,98	N	85	57	21,80	E
429	602293,22	1331086,80	55	9	36,19	N	85	57	14,13	E

№ точки	МСК-42 зона 1		ПЗ-90.11							
	X	Y	Широта				Долгота			
	м	м	0	'	"		0	'	"	
430	602392,94	1330951,47	55	9	39,44	N	85	57	06,53	E
431	602494,17	1330817,26	55	9	42,74	N	85	56	58,99	E
432	602596,90	1330684,20	55	9	46,10	N	85	56	51,51	E
433	602701,11	1330552,29	55	9	49,49	N	85	56	44,10	E
434	602806,79	1330421,56	55	9	52,94	N	85	56	36,76	E
435	602913,93	1330292,03	55	9	56,43	N	85	56	29,48	E
436	603022,51	1330163,70	55	9	59,97	N	85	56	22,28	E
437	603132,53	1330036,60	55	10	03,56	N	85	56	15,14	E
438	603243,96	1329910,74	55	10	07,19	N	85	56	08,07	E
439	603356,80	1329786,14	55	10	10,86	N	85	56	01,08	E
440	603460,69	1329673,85	55	10	14,25	N	85	55	54,77	E
441	591904,18	1318309,80	55	4	02,52	N	85	45	10,09	E
442	599336,34	1312719,37	55	8	03,48	N	85	39	56,26	E
443	606999,36	1326880,33	55	12	09,25	N	85	53	18,16	E
444	607024,01	1326866,33	55	12	10,05	N	85	53	17,38	E
445	607170,73	1326784,28	55	12	14,81	N	85	53	12,79	E
446	607318,36	1326703,88	55	12	19,60	N	85	53	08,29	E
447	607466,88	1326625,14	55	12	24,42	N	85	53	03,89	E
448	607616,27	1326548,06	55	12	29,26	N	85	52	59,58	E
449	607766,52	1326472,67	55	12	34,14	N	85	52	55,37	E
450	607917,60	1326398,97	55	12	39,04	N	85	52	51,25	E
451	608069,50	1326326,96	55	12	43,96	N	85	52	47,23	E
452	608222,20	1326256,66	55	12	48,91	N	85	52	43,31	E
453	608375,67	1326188,07	55	12	53,89	N	85	52	39,48	E
454	608529,91	1326121,21	55	12	58,89	N	85	52	35,75	E
455	608684,88	1326056,08	55	13	03,91	N	85	52	32,12	E
456	608840,57	1325992,69	55	13	08,96	N	85	52	28,58	E
457	608996,97	1325931,06	55	13	14,03	N	85	52	25,15	E
458	609154,04	1325871,17	55	13	19,12	N	85	52	21,81	E
459	609311,78	1325813,05	55	13	24,23	N	85	52	18,58	E
460	609470,16	1325756,71	55	13	29,36	N	85	52	15,44	E
461	609629,16	1325702,14	55	13	34,51	N	85	52	12,41	E
462	609788,76	1325649,36	55	13	39,68	N	85	52	09,47	E
463	609948,94	1325598,37	55	13	44,87	N	85	52	06,64	E
464	610109,68	1325549,17	55	13	50,08	N	85	52	03,91	E
465	610270,97	1325501,78	55	13	55,30	N	85	52	01,28	E
466	610432,77	1325456,21	55	14	00,54	N	85	51	58,75	E
467	610595,08	1325412,44	55	14	05,80	N	85	51	56,33	E
468	610757,87	1325370,50	55	14	11,07	N	85	51	54,01	E
469	610921,11	1325330,39	55	14	16,36	N	85	51	51,79	E
470	611084,80	1325292,11	55	14	21,66	N	85	51	49,68	E
471	611248,90	1325255,66	55	14	26,97	N	85	51	47,67	E
472	611413,41	1325221,06	55	14	32,30	N	85	51	45,76	E
473	611578,29	1325188,30	55	14	37,64	N	85	51	43,96	E
474	611743,52	1325157,40	55	14	42,98	N	85	51	42,27	E

№ точки	МСК-42 зона 1		ПЗ-90.11							
	X	Y	Широта				Долгота			
	м	м	0	'	"		0	'	"	
475	611909,10	1325128,34	55	14	48,34	N	85	51	40,68	E
476	612074,98	1325101,15	55	14	53,71	N	85	51	39,19	E
477	612241,17	1325075,81	55	14	59,09	N	85	51	37,81	E
478	612407,62	1325052,34	55	15	04,48	N	85	51	36,53	E
479	612574,33	1325030,73	55	15	09,87	N	85	51	35,36	E
480	612741,27	1325011,00	55	15	15,27	N	85	51	34,30	E
481	612908,42	1324993,13	55	15	20,68	N	85	51	33,34	E
482	613075,76	1324977,15	55	15	26,10	N	85	51	32,49	E
483	613243,27	1324963,03	55	15	31,52	N	85	51	31,74	E
484	613410,93	1324950,80	55	15	36,94	N	85	51	31,10	E
485	613578,71	1324940,44	55	15	42,37	N	85	51	30,57	E
486	613746,60	1324931,97	55	15	47,80	N	85	51	30,14	E
487	613914,57	1324925,38	55	15	53,23	N	85	51	29,82	E
488	614082,61	1324920,67	55	15	58,67	N	85	51	29,61	E
489	614250,69	1324917,84	55	16	04,10	N	85	51	29,50	E
490	614418,79	1324916,90	55	16	09,54	N	85	51	29,50	E
491	614565,67	1324917,62	55	16	14,29	N	85	51	29,59	E
492	614712,54	1324919,78	55	16	19,03	N	85	51	29,76	E
493	614859,39	1324923,37	55	16	23,78	N	85	51	30,01	E
494	615006,19	1324928,41	55	16	28,53	N	85	51	30,34	E
495	615152,93	1324934,88	55	16	33,27	N	85	51	30,76	E
496	615299,60	1324942,78	55	16	38,01	N	85	51	31,25	E
497	615446,19	1324952,13	55	16	42,75	N	85	51	31,83	E
498	615592,68	1324962,90	55	16	47,49	N	85	51	32,48	E
499	615739,06	1324975,12	55	16	52,22	N	85	51	33,22	E
500	615885,31	1324988,76	55	16	56,94	N	85	51	34,04	E
501	616031,42	1325003,84	55	17	01,67	N	85	51	34,94	E
502	616177,38	1325020,34	55	17	06,38	N	85	51	35,92	E
503	616323,17	1325038,28	55	17	11,09	N	85	51	36,99	E
504	616468,77	1325057,64	55	17	15,80	N	85	51	38,13	E
505	616614,18	1325078,43	55	17	20,50	N	85	51	39,36	E
506	616759,38	1325100,64	55	17	25,19	N	85	51	40,66	E
507	616904,35	1325124,27	55	17	29,87	N	85	51	42,05	E
508	617049,08	1325149,32	55	17	34,55	N	85	51	43,51	E
509	617193,57	1325175,78	55	17	39,21	N	85	51	45,06	E
510	617337,78	1325203,66	55	17	43,87	N	85	51	46,68	E
511	617481,72	1325232,95	55	17	48,52	N	85	51	48,39	E
512	617625,36	1325263,64	55	17	53,16	N	85	51	50,18	E
513	617768,70	1325295,75	55	17	57,79	N	85	51	52,04	E
514	617911,71	1325329,25	55	18	02,41	N	85	51	53,99	E
515	618054,39	1325364,15	55	18	07,02	N	85	51	56,01	E
516	618196,72	1325400,45	55	18	11,61	N	85	51	58,11	E
517	618338,69	1325438,14	55	18	16,19	N	85	52	00,30	E
518	618480,28	1325477,22	55	18	20,77	N	85	52	02,56	E
519	618621,48	1325517,69	55	18	25,32	N	85	52	04,90	E

№ точки	МСК-42 зона 1		ПЗ-90.11							
	X	Y	Широта				Долгота			
	м	м	0	'	"		0	'	"	
520	618762,28	1325559,53	55	18	29,87	N	85	52	07,32	E
521	618902,67	1325602,75	55	18	34,40	N	85	52	09,81	E
522	619042,62	1325647,35	55	18	38,92	N	85	52	12,39	E
523	619182,13	1325693,31	55	18	43,42	N	85	52	15,04	E
524	619321,18	1325740,63	55	18	47,91	N	85	52	17,77	E
525	619459,77	1325789,32	55	18	52,38	N	85	52	20,57	E
526	619597,87	1325839,36	55	18	56,84	N	85	52	23,46	E
527	619735,47	1325890,75	55	19	01,28	N	85	52	26,42	E
528	619872,56	1325943,48	55	19	05,70	N	85	52	29,45	E
529	620009,13	1325997,56	55	19	10,11	N	85	52	32,56	E
530	620145,17	1326052,97	55	19	14,49	N	85	52	35,75	E
531	620280,65	1326109,71	55	19	18,86	N	85	52	39,01	E
532	620415,58	1326167,77	55	19	23,22	N	85	52	42,35	E
533	620549,93	1326227,15	55	19	27,55	N	85	52	45,76	E
534	620683,69	1326287,85	55	19	31,86	N	85	52	49,25	E
535	620816,85	1326349,85	55	19	36,16	N	85	52	52,81	E
536	620949,39	1326413,15	55	19	40,43	N	85	52	56,45	E
537	621081,31	1326477,75	55	19	44,68	N	85	53	00,16	E
538	621212,59	1326543,63	55	19	48,92	N	85	53	03,94	E
539	621343,22	1326610,80	55	19	53,13	N	85	53	07,79	E
540	621473,19	1326679,25	55	19	57,32	N	85	53	11,72	E
541	621602,48	1326748,96	55	20	01,48	N	85	53	15,72	E
542	621731,08	1326819,94	55	20	05,63	N	85	53	19,79	E
543	621858,97	1326892,17	55	20	09,75	N	85	53	23,93	E
544	621986,16	1326965,65	55	20	13,85	N	85	53	28,14	E
545	622112,62	1327040,37	55	20	17,92	N	85	53	32,42	E
546	622238,34	1327116,33	55	20	21,97	N	85	53	36,78	E
547	622363,31	1327193,51	55	20	26,00	N	85	53	41,20	E
548	622487,52	1327271,92	55	20	30,00	N	85	53	45,69	E
549	622610,96	1327351,54	55	20	33,97	N	85	53	50,25	E
550	622733,61	1327432,36	55	20	37,92	N	85	53	54,88	E
551	622855,46	1327514,38	55	20	41,85	N	85	53	59,58	E
552	622976,51	1327597,59	55	20	45,74	N	85	54	04,34	E
553	623096,73	1327681,98	55	20	49,61	N	85	54	09,17	E
554	623216,13	1327767,54	55	20	53,46	N	85	54	14,07	E
555	623334,67	1327854,27	55	20	57,27	N	85	54	19,04	E
556	623452,37	1327942,16	55	21	01,06	N	85	54	24,06	E
557	623569,19	1328031,19	55	21	04,82	N	85	54	29,16	E
558	623685,14	1328121,36	55	21	08,55	N	85	54	34,32	E
559	623800,21	1328212,67	55	21	12,25	N	85	54	39,54	E
560	623914,37	1328305,09	55	21	15,93	N	85	54	44,83	E

5. Перечень кадастровых кварталов, в границах территорий которых полностью или частично расположена приаэродромная территория:

№ п/п	Номер кадастрового квартала	Примечание
1	2	3
42:00 Условный кадастровый район		
1	42:00:0000000	частично
41:04 Кемеровский кадастровый район		
2	42:04:0000000	частично
3	42:04:0103003	частично
4	42:04:0107002	частично
5	42:04:0208002	частично
6	42:04:0208003	частично
7	42:04:0208007	полностью
8	42:04:0208010	полностью
9	42:04:0208011	полностью
10	42:04:0208012	полностью
11	42:04:0208023	полностью
12	42:04:0210001	частично
13	42:04:0210003	полностью
14	42:04:0210005	полностью
15	42:04:0211001	частично
16	42:04:0211002	частично
17	42:04:0211003	полностью
18	42:04:0211005	полностью
19	42:04:0211006	полностью
20	42:04:0211007	полностью
21	42:04:0211008	полностью
22	42:04:0211011	полностью
23	42:04:0211012	полностью
24	42:04:0211013	полностью
25	42:04:0211014	полностью
26	42:04:0211015	полностью
27	42:04:0211016	полностью
28	42:04:0211018	частично
29	42:04:0211019	частично
30	42:04:0211020	полностью
31	42:04:0212001	полностью
32	42:04:0213001	частично
33	42:04:0213003	полностью
34	42:04:0213004	частично
35	42:04:0213005	полностью
36	42:04:0213006	полностью
37	42:04:0213007	полностью
38	42:04:0213008	полностью

№ п/п	Номер кадастрового квартала	Примечание
1	2	3
39	42:04:0214001	полностью
40	42:04:0308001	частично
41	42:04:0308002	частично
42	42:04:0310001	полностью
43	42:04:0311001	частично
44	42:04:0313001	частично
45	42:04:0314002	полностью
46	42:04:0314003	частично
47	42:04:0314004	частично
48	42:04:0314007	частично
49	42:04:0314008	полностью
50	42:04:0314009	полностью
51	42:04:0315001	полностью
52	42:04:0315002	полностью
53	42:04:0315003	полностью
54	42:04:0315004	полностью
55	42:04:0315005	полностью
56	42:04:0315006	полностью
57	42:04:0315007	полностью
58	42:04:0315008	полностью
59	42:04:0315009	полностью
60	42:04:0315010	полностью
61	42:04:0315011	полностью
62	42:04:0315012	полностью
63	42:04:0316002	полностью
64	42:04:0316003	полностью
65	42:04:0316004	полностью
66	42:04:0316005	полностью
67	42:04:0317001	полностью
68	42:04:0318001	полностью
69	42:04:0318003	полностью
70	42:04:0318004	полностью
71	42:04:0318005	полностью
72	42:04:0318006	полностью
73	42:04:0318007	полностью
74	42:04:0318008	полностью
75	42:04:0319001	частично
76	42:04:0319002	полностью
77	42:04:0319003	полностью
78	42:04:0319004	полностью
79	42:04:0319005	полностью
80	42:04:0319006	частично
81	42:04:0320001	полностью
82	42:04:0321001	полностью

№ п/п	Номер кадастрового квартала	Примечание
1	2	3
83	42:04:0321002	полностью
84	42:04:0321003	полностью
85	42:04:0321004	полностью
86	42:04:0321005	полностью
87	42:04:0321006	полностью
88	42:04:0321007	полностью
89	42:04:0321008	полностью
90	42:04:0321009	полностью
91	42:04:0322001	полностью
92	42:04:0322002	полностью
93	42:04:0322003	полностью
94	42:04:0323001	полностью
95	42:04:0323002	полностью
96	42:04:0323003	полностью
97	42:04:0323004	полностью
98	42:04:0323005	полностью
99	42:04:0323006	полностью
100	42:04:0323007	полностью
101	42:04:0323008	полностью
102	42:04:0323009	полностью
103	42:04:0323010	частично
104	42:04:0323011	полностью
105	42:04:0323012	полностью
106	42:04:0323013	полностью
107	42:04:0323014	полностью
108	42:04:0324001	частично
109	42:04:0324002	полностью
110	42:04:0324003	полностью
111	42:04:0324004	полностью
112	42:04:0324005	полностью
113	42:04:0324006	полностью
114	42:04:0324007	полностью
115	42:04:0324008	полностью
116	42:04:0324009	полностью
117	42:04:0324010	полностью
118	42:04:0324011	полностью
119	42:04:0325001	частично
120	42:04:0325002	полностью
121	42:04:0326001	частично
122	42:04:0327001	полностью
123	42:04:0328001	полностью
124	42:04:0329001	полностью
125	42:04:0329002	полностью
126	42:04:0329003	полностью

№ п/п	Номер кадастрового квартала	Примечание
1	2	3
127	42:04:0330001	полностью
128	42:04:0330002	полностью
129	42:04:0330003	полностью
130	42:04:0330006	полностью
131	42:04:0330007	полностью
132	42:04:0330031	полностью
133	42:04:0330032	полностью
134	42:04:0330033	полностью
135	42:04:0330034	полностью
136	42:04:0330035	полностью
137	42:04:0330036	полностью
138	42:04:0331001	частично
139	42:04:0331003	частично
140	42:04:0336001	полностью
141	42:04:0337001	полностью
142	42:04:0337002	полностью
143	42:04:0337003	полностью
144	42:04:0337004	полностью
145	42:04:0338001	полностью
146	42:04:0338002	полностью
147	42:04:0338003	полностью
148	42:04:0339001	полностью
149	42:04:0339002	полностью
150	42:04:0339003	полностью
151	42:04:0339004	полностью
152	42:04:0339005	полностью
153	42:04:0339006	полностью
154	42:04:0339007	полностью
155	42:04:0340001	полностью
156	42:04:0341001	полностью
157	42:04:0343001	полностью
158	42:04:0344001	полностью
159	42:04:0345001	полностью
160	42:04:0345002	полностью
161	42:04:0345003	полностью
162	42:04:0345004	полностью
163	42:04:0345005	полностью
164	42:04:0345006	полностью
165	42:04:0345007	полностью
166	42:04:0345008	полностью
167	42:04:0345009	полностью
168	42:04:0345010	полностью
169	42:04:0345011	полностью
170	42:04:0346001	полностью

№ п/п	Номер кадастрового квартала	Примечание
1	2	3
171	42:04:0346002	полностью
172	42:04:0347001	полностью
173	42:04:0347002	полностью
174	42:04:0347003	полностью
175	42:04:0349001	полностью
176	42:04:0349002	полностью
177	42:04:0349003	полностью
178	42:04:0350001	полностью
179	42:04:0350002	полностью
180	42:04:0351001	полностью
181	42:04:0351002	полностью
182	42:04:0351003	полностью
183	42:04:0351004	полностью
184	42:04:0351005	полностью
185	42:04:0352001	полностью
186	42:04:0353001	полностью
42:11 Промышленновский кадастровый район		
187	42:11:0000000	частично
188	42:11:0112016	частично
42:14 Топкинский кадастровый район		
189	42:14:0000000	частично
190	42:14:0104001	частично
191	42:14:0104002	частично
192	42:14:0104004	частично
193	42:14:0104005	частично
194	42:14:0104006	полностью
195	42:14:0104007	частично
196	42:14:0104008	частично
197	42:14:0104012	полностью
198	42:14:0105003	полностью
199	42:14:0105012	частично
200	42:14:0105013	частично
42:24 кадастровый район Кемерово		
201	42:24:0000000	частично
202	42:24:0101001	полностью
203	42:24:0101002	полностью
204	42:24:0101003	полностью
205	42:24:0101004	полностью
206	42:24:0101005	полностью
207	42:24:0101006	полностью
208	42:24:0101007	полностью
209	42:24:0101008	полностью
210	42:24:0101009	полностью
211	42:24:0101010	полностью

№ п/п	Номер кадастрового квартала	Примечание
1	2	3
212	42:24:0101011	полностью
213	42:24:0101012	полностью
214	42:24:0101013	полностью
215	42:24:0101014	полностью
216	42:24:0101015	полностью
217	42:24:0101016	полностью
218	42:24:0101018	полностью
219	42:24:0101019	полностью
220	42:24:0101020	полностью
221	42:24:0101021	полностью
222	42:24:0101022	полностью
223	42:24:0101023	полностью
224	42:24:0101024	полностью
225	42:24:0101025	полностью
226	42:24:0101026	частично
227	42:24:0101027	полностью
228	42:24:0101028	полностью
229	42:24:0101029	полностью
230	42:24:0101030	полностью
231	42:24:0101031	полностью
232	42:24:0101032	полностью
233	42:24:0101033	полностью
234	42:24:0101034	полностью
235	42:24:0101035	полностью
236	42:24:0101036	полностью
237	42:24:0101037	полностью
238	42:24:0101038	полностью
239	42:24:0101039	полностью
240	42:24:0101041	полностью
241	42:24:0101042	полностью
242	42:24:0101043	полностью
243	42:24:0101044	полностью
244	42:24:0101045	полностью
245	42:24:0101046	полностью
246	42:24:0101047	полностью
247	42:24:0101048	полностью
248	42:24:0101049	полностью
249	42:24:0101050	полностью
250	42:24:0101051	полностью
251	42:24:0101052	полностью
252	42:24:0101053	полностью
253	42:24:0101054	полностью
254	42:24:0101055	полностью
255	42:24:0101056	полностью

№ п/п	Номер кадастрового квартала	Примечание
1	2	3
256	42:24:0101057	полностью
257	42:24:0101058	полностью
258	42:24:0101059	полностью
259	42:24:0101060	полностью
260	42:24:0101061	полностью
261	42:24:0101062	полностью
262	42:24:0101063	полностью
263	42:24:0101064	полностью
264	42:24:0101065	полностью
265	42:24:0101066	полностью
266	42:24:0101067	полностью
267	42:24:0101068	полностью
268	42:24:0101069	полностью
269	42:24:0201001	полностью
270	42:24:0201002	полностью
271	42:24:0201003	полностью
272	42:24:0201004	полностью
273	42:24:0201005	полностью
274	42:24:0201006	полностью
275	42:24:0201007	полностью
276	42:24:0201008	полностью
277	42:24:0201009	полностью
278	42:24:0201010	полностью
279	42:24:0201011	полностью
280	42:24:0201012	полностью
281	42:24:0201013	полностью
282	42:24:0301001	частично
283	42:24:0301002	частично
284	42:24:0301005	полностью
285	42:24:0301006	полностью
286	42:24:0301008	частично
287	42:24:0301009	полностью
288	42:24:0301010	частично
289	42:24:0301011	частично
290	42:24:0301012	частично
291	42:24:0301013	полностью
292	42:24:0301014	частично
293	42:24:0301015	полностью
294	42:24:0301016	полностью
295	42:24:0301019	частично
296	42:24:0301020	частично
297	42:24:0401002	частично
298	42:24:0401003	полностью
299	42:24:0401004	полностью

№ п/п	Номер кадастрового квартала	Примечание
1	2	3
300	42:24:0401005	полностью
301	42:24:0401014	частично
302	42:24:0401023	частично
303	42:24:0401024	частично
304	42:24:0401028	полностью
305	42:24:0401029	полностью
306	42:24:0401030	полностью
307	42:24:0401035	полностью
308	42:24:0401036	полностью
309	42:24:0401038	полностью
310	42:24:0401039	полностью
311	42:24:0401045	полностью
312	42:24:0401047	полностью
313	42:24:0401048	полностью
314	42:24:0401049	полностью
315	42:24:0401051	полностью
316	42:24:0401055	частично
317	42:24:0401057	частично
318	42:24:0401059	полностью
319	42:24:0401060	полностью
320	42:24:0501001	полностью
321	42:24:0501002	полностью
322	42:24:0501003	полностью
323	42:24:0501004	полностью
324	42:24:0501005	полностью
325	42:24:0501006	полностью
326	42:24:0501007	полностью
327	42:24:0501008	полностью
328	42:24:0501009	полностью
329	42:24:0501010	полностью
330	42:24:0501011	полностью
331	42:24:0501012	полностью
332	42:24:0501013	полностью
333	42:24:0501014	полностью
334	42:24:0501015	полностью

6. Графическая часть приаэродромной территории аэродрома Кемерово представлена Планом границ приаэродромной территории (Лист 8).

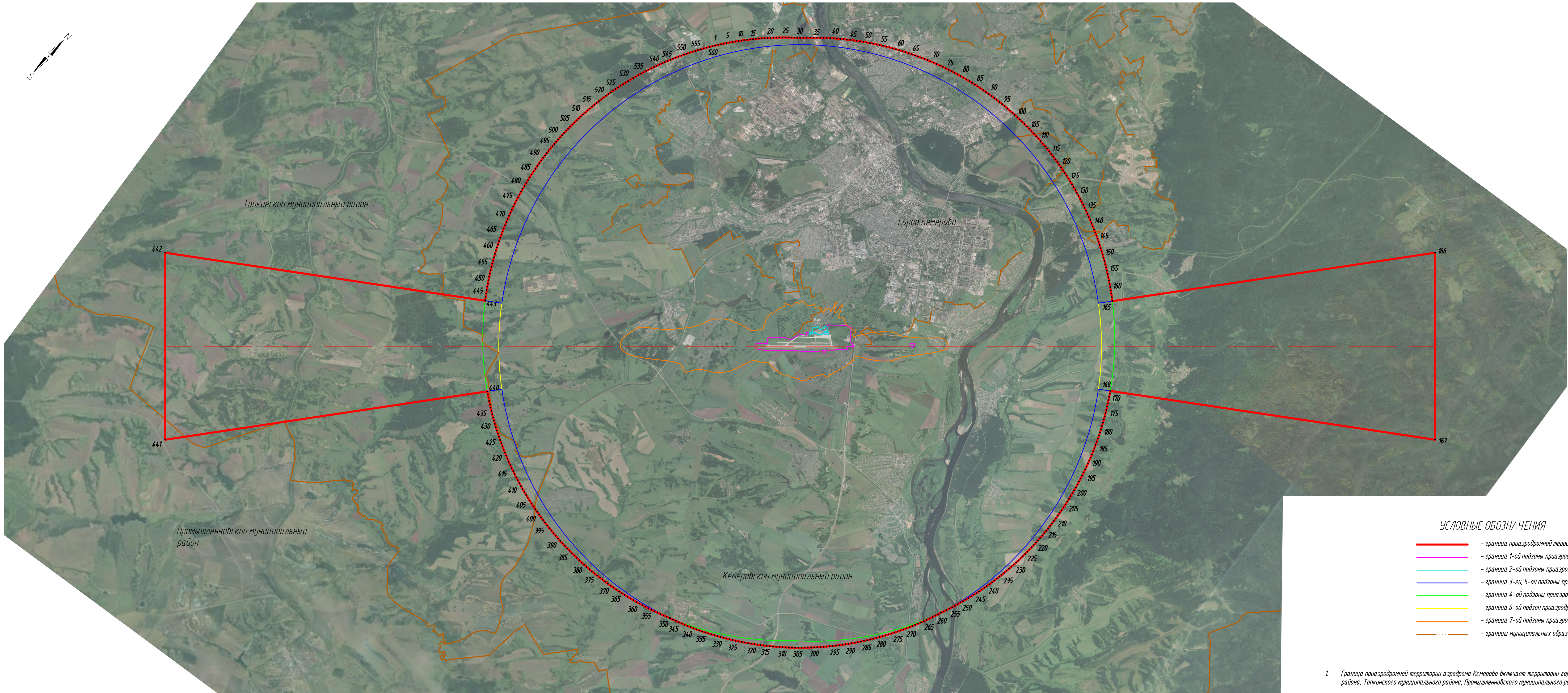

УСЛОВНЫЕ ОБОЗНАЧЕНИЯ

- граница приаэродромной территории
- граница 1-ой подзоны приаэродромной территории
- граница 2-ой подзоны приаэродромной территории
- граница 3-ей, 5-ой подзоны приаэродромной территории
- граница 4-ой подзоны приаэродромной территории
- граница 6-ой подзон приаэродромной территории
- граница 7-ой подзон приаэродромной территории
- границы муниципальных образований

1 Граница приаэродромной территории аэродрома Кемерово включает территории города Кемерово, Кемеровского муниципального района, Топкинского муниципального района, Промышленновского муниципального района.

ООО «МАК им. А.А. Леонова»

Решение об установлении приаэродромной территории аэродрома Кемерово

Изм.	Кол.	Лист	№ док.	Подпись	Дата	Аэродром Кемерово	Студия	Лист	Листов
Разработал	Мальшева	11.19					П	8	
Проверил	Климович	11.19				План границ приаэродромной территории. М 1:100 000	<div>ЕcoConcept</div> <div>Формат А3х3</div>		
Н.контр.	Антипишин	11.19							

ПОДЗОНА №1**1. Наименование подзоны:**

Первая подзона, в которой запрещается размещать объекты, не предназначенные для организации и обслуживания воздушного движения и воздушных перевозок, обеспечения взлета, посадки, руления и стоянки воздушных судов.

2. Правило выделения подзоны:

Определяется по внешним границам земельных участков, предоставленных для размещения и эксплуатации зданий, сооружений и оборудования, подлежащих размещению в указанных подзонах, отграничивающим такие земельные участки от земельных участков, предназначенных для иных целей.

3. Муниципальные образования и населенные пункты, в границах территорий которых полностью или частично расположена подзона:

Субъект РФ	Административно-территориальная единица	Муниципальное образование	Населенный пункт
1	2	3	4
Кемеровская область	Город Кемерово	Город Кемерово	город Кемерово
	Кемеровский муниципальный район	Суховское сельское поселение	-

4. Границы подзоны включают земельные участки (части земельных участков), расположенные в границах кадастровых кварталов 42:24:0101061, 42:04:0349001.

Границы подзоны №1 определены в соответствии с генеральным планом аэродрома Кемерово, преимущественно по границам учтенных в едином государственном реестре недвижимости земельных участков, и также учитывают границы перспективного строительства административного корпуса службы ОВД ФГУП «Госкорпорация по ОрВД».

Границы подзоны №1 представлены двумя контурами:

- контур 1 включает территорию аэродрома, средства связи, навигации и наблюдения, установленные в границах периметрового ограждения аэродрома Кемерово;
- контур 2 включает территорию под ДПРМ, совмещенного с ПРЦ.

5. Координаты границ подзоны №1:

Система координат: МСК-42 зона 1 (система координат ЕГРН), ПЗ-90.11

Метод определения координат – аналитический

№ точки	МСК-42 зона 1		ПЗ-90.11							
	X	Y	Широта				Долгота			
	м	м	0	'	"		0	'	"	
Контур 1										
1	615368,56	1340620,08	55	16	36,50	N	86	6	19,31	E
2	615391,77	1340652,57	55	16	37,24	N	86	6	21,16	E
3	615436,24	1340717,01	55	16	38,66	N	86	6	24,83	E
4	615349,82	1340777,13	55	16	35,85	N	86	6	28,19	E
5	615397,27	1340847,46	55	16	37,36	N	86	6	32,20	E
6	615475,10	1340793,76	55	16	39,89	N	86	6	29,20	E
7	615511,68	1340846,76	55	16	41,06	N	86	6	32,22	E
8	615497,25	1340856,62	55	16	40,59	N	86	6	32,77	E
9	615474,82	1340823,38	55	16	39,87	N	86	6	30,88	E
10	615444,77	1340844,25	55	16	38,90	N	86	6	32,04	E
11	615475,21	1340889,77	55	16	39,87	N	86	6	34,64	E
12	615500,91	1340872,48	55	16	40,70	N	86	6	33,67	E
13	615523,97	1340906,01	55	16	41,44	N	86	6	35,58	E
14	615555,61	1340952,02	55	16	42,45	N	86	6	38,21	E
15	615586,43	1340937,34	55	16	43,45	N	86	6	37,39	E
16	615617,51	1340988,86	55	16	44,44	N	86	6	40,32	E
17	615594,33	1341005,20	55	16	43,68	N	86	6	41,24	E
18	615598,55	1341011,34	55	16	43,82	N	86	6	41,59	E
19	615615,32	1341035,76	55	16	44,35	N	86	6	42,98	E
20	615598,06	1341048,96	55	16	43,79	N	86	6	43,72	E
21	615621,71	1341081,47	55	16	44,55	N	86	6	45,57	E
22	615596,50	1341101,84	55	16	43,72	N	86	6	46,71	E
23	615644,15	1341164,06	55	16	45,25	N	86	6	50,26	E
24	615742,34	1341299,11	55	16	48,38	N	86	6	57,97	E
25	615746,51	1341296,30	55	16	48,52	N	86	6	57,81	E
26	615781,06	1341295,91	55	16	49,63	N	86	6	57,80	E
27	615787,16	1341291,56	55	16	49,83	N	86	6	57,56	E
28	615834,84	1341360,17	55	16	51,35	N	86	7	01,47	E
29	615821,45	1341378,21	55	16	50,92	N	86	7	02,49	E
30	615898,16	1341486,22	55	16	53,36	N	86	7	08,65	E
31	615945,50	1341559,92	55	16	54,87	N	86	7	12,85	E
32	616014,11	1341513,55	55	16	57,10	N	86	7	10,26	E
33	615962,72	1341439,40	55	16	55,46	N	86	7	06,03	E
34	615871,73	1341308,10	55	16	52,56	N	86	6	58,54	E
35	615897,19	1341284,46	55	16	53,39	N	86	6	57,22	E
36	615900,66	1341281,24	55	16	53,51	N	86	6	57,04	E
37	615903,34	1341281,54	55	16	53,59	N	86	6	57,05	E

№ точки	МСК-42 зона 1		ПЗ-90.11							
	X	Y	Широта				Долгота			
	м	м	0	'	"		0	'	"	
38	615908,56	1341278,12	55	16	53,76	N	86	6	56,86	E
39	615950,05	1341343,62	55	16	55,08	N	86	7	00,60	E
40	615998,60	1341413,58	55	16	56,63	N	86	7	04,59	E
41	616007,77	1341407,17	55	16	56,93	N	86	7	04,23	E
42	616009,46	1341409,40	55	16	56,99	N	86	7	04,35	E
43	616059,14	1341374,04	55	16	58,60	N	86	7	02,38	E
44	616079,67	1341398,63	55	16	59,26	N	86	7	03,78	E
45	616195,64	1341315,45	55	17	03,03	N	86	6	59,13	E
46	616200,85	1341311,56	55	17	03,20	N	86	6	58,91	E
47	616199,12	1341309,19	55	17	03,15	N	86	6	58,78	E
48	616226,84	1341289,49	55	17	04,05	N	86	6	57,68	E
49	616208,83	1341266,49	55	17	03,47	N	86	6	56,36	E
50	616250,86	1341236,56	55	17	04,84	N	86	6	54,69	E
51	616275,26	1341219,04	55	17	05,64	N	86	6	53,71	E
52	616327,12	1341289,12	55	17	07,29	N	86	6	57,71	E
53	616378,89	1341359,43	55	17	08,95	N	86	7	01,72	E
54	616463,12	1341474,35	55	17	11,63	N	86	7	08,27	E
55	616503,53	1341531,46	55	17	12,92	N	86	7	11,53	E
56	616550,77	1341597,54	55	17	14,43	N	86	7	15,30	E
57	616585,00	1341645,66	55	17	15,52	N	86	7	18,04	E
58	616642,67	1341728,37	55	17	17,36	N	86	7	22,76	E
59	616687,78	1341792,96	55	17	18,80	N	86	7	26,45	E
60	616742,86	1341871,89	55	17	20,56	N	86	7	30,95	E
61	616777,28	1341921,73	55	17	21,66	N	86	7	33,79	E
62	616787,10	1341943,60	55	17	21,97	N	86	7	35,03	E
63	616802,00	1341978,84	55	17	22,44	N	86	7	37,04	E
64	616825,80	1342034,63	55	17	23,19	N	86	7	40,21	E
65	616841,28	1342087,84	55	17	23,68	N	86	7	43,24	E
66	616884,93	1342239,19	55	17	25,04	N	86	7	51,83	E
67	616851,18	1342260,94	55	17	23,94	N	86	7	53,05	E
68	616636,28	1342402,65	55	17	16,95	N	86	8	00,96	E
69	616603,63	1342426,78	55	17	15,89	N	86	8	02,31	E
70	616587,61	1342439,44	55	17	15,36	N	86	8	03,02	E
71	616567,54	1342455,20	55	17	14,71	N	86	8	03,90	E
72	616519,09	1342493,43	55	17	13,13	N	86	8	06,04	E
73	616468,17	1342533,74	55	17	11,47	N	86	8	08,30	E
74	616413,86	1342576,65	55	17	09,70	N	86	8	10,70	E
75	616353,01	1342620,13	55	17	07,72	N	86	8	13,13	E
76	616303,10	1342656,16	55	17	06,10	N	86	8	15,14	E
77	616296,92	1342660,62	55	17	05,90	N	86	8	15,39	E
78	616275,41	1342680,03	55	17	05,20	N	86	8	16,48	E
79	616273,63	1342679,73	55	17	05,14	N	86	8	16,46	E
80	616282,25	1342731,30	55	17	05,40	N	86	8	19,39	E

№ точки	МСК-42 зона 1		ПЗ-90.11							
	X	Y	Широта				Долгота			
	м	м	0	'	"		0	'	"	
81	616293,50	1342774,43	55	17	05,75	N	86	8	21,84	E
82	616285,64	1342783,43	55	17	05,49	N	86	8	22,34	E
83	616274,99	1342791,75	55	17	05,15	N	86	8	22,81	E
84	616227,35	1342832,11	55	17	03,59	N	86	8	25,07	E
85	616224,01	1342836,30	55	17	03,48	N	86	8	25,31	E
86	616234,48	1342845,09	55	17	03,82	N	86	8	25,81	E
87	616248,81	1342864,49	55	17	04,28	N	86	8	26,92	E
88	616175,07	1342916,84	55	17	01,88	N	86	8	29,84	E
89	616146,30	1342871,02	55	17	00,96	N	86	8	27,23	E
90	616172,73	1342856,92	55	17	01,82	N	86	8	26,45	E
91	616114,25	1342777,05	55	16	59,95	N	86	8	21,89	E
92	616061,45	1342704,69	55	16	58,27	N	86	8	17,76	E
93	616027,46	1342658,44	55	16	57,18	N	86	8	15,12	E
94	615978,08	1342690,12	55	16	55,58	N	86	8	16,89	E
95	615890,99	1342745,46	55	16	52,74	N	86	8	19,98	E
96	615833,07	1342664,43	55	16	50,90	N	86	8	15,36	E
97	615822,56	1342649,90	55	16	50,56	N	86	8	14,53	E
98	615774,65	1342583,67	55	16	49,03	N	86	8	10,75	E
99	615774,11	1342584,28	55	16	49,02	N	86	8	10,78	E
100	615536,86	1342256,79	55	16	41,45	N	86	7	52,10	E
101	615531,22	1342257,54	55	16	41,26	N	86	7	52,14	E
102	615493,53	1342264,20	55	16	40,04	N	86	7	52,50	E
103	615444,70	1342200,85	55	16	38,48	N	86	7	48,89	E
104	615421,77	1342171,09	55	16	37,75	N	86	7	47,19	E
105	615422,12	1342167,83	55	16	37,76	N	86	7	47,00	E
106	615354,82	1342082,08	55	16	35,61	N	86	7	42,11	E
107	615307,81	1342022,28	55	16	34,11	N	86	7	38,70	E
108	615214,52	1341904,21	55	16	31,13	N	86	7	31,96	E
109	615179,21	1341929,26	55	16	29,98	N	86	7	33,36	E
110	615099,41	1341947,24	55	16	27,40	N	86	7	34,34	E
111	615063,94	1341901,05	55	16	26,26	N	86	7	31,70	E
112	615148,66	1341831,69	55	16	29,02	N	86	7	27,82	E
113	615104,97	1341790,81	55	16	27,62	N	86	7	25,48	E
114	615050,72	1341739,71	55	16	25,88	N	86	7	22,56	E
115	614999,82	1341691,84	55	16	24,25	N	86	7	19,82	E
116	614912,40	1341609,66	55	16	21,45	N	86	7	15,12	E
117	614896,16	1341594,06	55	16	20,93	N	86	7	14,22	E
118	614886,65	1341585,25	55	16	20,63	N	86	7	13,72	E
119	614777,59	1341430,94	55	16	17,15	N	86	7	04,92	E
120	614702,77	1341324,88	55	16	14,76	N	86	6	58,88	E
121	614671,36	1341280,91	55	16	13,76	N	86	6	56,37	E
122	614626,90	1341221,62	55	16	12,34	N	86	6	52,99	E
123	614588,70	1341171,43	55	16	11,12	N	86	6	50,13	E

№ точки	МСК-42 зона 1		ПЗ-90.11							
	X	Y	Широта				Долгота			
	м	м	0	'	"		0	'	"	
124	614548,62	1341118,19	55	16	09,84	N	86	6	47,09	E
125	614516,90	1341076,89	55	16	08,82	N	86	6	44,73	E
126	614490,47	1341042,10	55	16	07,98	N	86	6	42,75	E
127	614462,08	1341005,14	55	16	07,07	N	86	6	40,64	E
128	614437,67	1340962,89	55	16	06,30	N	86	6	38,24	E
129	614413,37	1340911,43	55	16	05,53	N	86	6	35,31	E
130	614396,16	1340874,68	55	16	04,98	N	86	6	33,22	E
131	614378,31	1340836,89	55	16	04,41	N	86	6	31,07	E
132	614359,02	1340796,36	55	16	03,80	N	86	6	28,77	E
133	614329,78	1340757,37	55	16	02,87	N	86	6	26,54	E
134	614286,19	1340699,10	55	16	01,48	N	86	6	23,22	E
135	614245,33	1340644,68	55	16	00,17	N	86	6	20,12	E
136	614194,61	1340576,66	55	15	58,55	N	86	6	16,24	E
137	614166,22	1340538,39	55	15	57,64	N	86	6	14,06	E
138	614136,05	1340498,23	55	15	56,68	N	86	6	11,77	E
139	614108,98	1340462,15	55	15	55,82	N	86	6	09,71	E
140	614081,21	1340425,05	55	15	54,93	N	86	6	07,59	E
141	614050,04	1340385,46	55	15	53,93	N	86	6	05,34	E
142	614047,60	1340382,30	55	15	53,86	N	86	6	05,16	E
143	614015,49	1340342,27	55	15	52,83	N	86	6	02,87	E
144	613965,52	1340276,14	55	15	51,23	N	86	5	59,10	E
145	613935,34	1340236,11	55	15	50,27	N	86	5	56,82	E
146	613904,16	1340194,39	55	15	49,27	N	86	5	54,44	E
147	613871,95	1340151,82	55	15	48,24	N	86	5	52,02	E
148	613833,09	1340097,78	55	15	47,00	N	86	5	48,94	E
149	613806,89	1340062,83	55	15	46,17	N	86	5	46,94	E
150	613747,32	1339983,31	55	15	44,26	N	86	5	42,41	E
151	613692,61	1339910,79	55	15	42,51	N	86	5	38,28	E
152	613660,41	1339868,19	55	15	41,49	N	86	5	35,85	E
153	613622,15	1339817,19	55	15	40,26	N	86	5	32,94	E
154	613537,07	1339704,20	55	15	37,54	N	86	5	26,50	E
155	613486,48	1339636,36	55	15	35,93	N	86	5	22,63	E
156	613441,40	1339576,06	55	15	34,49	N	86	5	19,20	E
157	613408,65	1339518,09	55	15	33,45	N	86	5	15,90	E
158	613369,74	1339441,98	55	15	32,21	N	86	5	11,57	E
159	613330,31	1339364,94	55	15	30,96	N	86	5	07,19	E
160	613306,12	1339318,58	55	15	30,19	N	86	5	04,55	E
161	613286,01	1339280,25	55	15	29,55	N	86	5	02,37	E
162	613262,21	1339234,66	55	15	28,79	N	86	4	59,78	E
163	613237,73	1339185,38	55	15	28,01	N	86	4	56,97	E
164	613215,89	1339141,50	55	15	27,32	N	86	4	54,48	E
165	613191,40	1339091,02	55	15	26,54	N	86	4	51,61	E
166	613293,59	1339005,38	55	15	29,87	N	86	4	46,81	E

№ точки	МСК-42 зона 1		ПЗ-90.11							
	X	Y	Широта				Долгота			
	м	м	0	'	"		0	'	"	
167	613318,41	1338995,37	55	15	30,68	N	86	4	46,26	E
168	613408,69	1338927,55	55	15	33,62	N	86	4	42,46	E
169	613455,52	1338989,67	55	15	35,11	N	86	4	46,00	E
170	613512,85	1339066,23	55	15	36,94	N	86	4	50,37	E
171	613570,51	1339142,85	55	15	38,79	N	86	4	54,73	E
172	613626,75	1339217,32	55	15	40,58	N	86	4	58,98	E
173	613695,38	1339314,74	55	15	42,78	N	86	5	04,53	E
174	613709,83	1339332,71	55	15	43,24	N	86	5	05,55	E
175	613744,41	1339373,24	55	15	44,34	N	86	5	07,87	E
176	613752,54	1339376,16	55	15	44,61	N	86	5	08,03	E
177	613807,83	1339340,15	55	15	46,40	N	86	5	06,02	E
178	613834,56	1339322,93	55	15	47,27	N	86	5	05,06	E
179	613851,34	1339309,52	55	15	47,82	N	86	5	04,31	E
180	613904,41	1339277,91	55	15	49,55	N	86	5	02,55	E
181	613945,73	1339258,80	55	15	50,89	N	86	5	01,49	E
182	613973,80	1339257,58	55	15	51,80	N	86	5	01,43	E
183	613994,52	1339264,91	55	15	52,46	N	86	5	01,86	E
184	614009,31	1339272,31	55	15	52,94	N	86	5	02,28	E
185	614022,86	1339282,36	55	15	53,37	N	86	5	02,86	E
186	614034,87	1339294,26	55	15	53,76	N	86	5	03,54	E
187	614048,97	1339312,03	55	15	54,21	N	86	5	04,55	E
188	614059,83	1339324,96	55	15	54,56	N	86	5	05,29	E
189	614068,10	1339336,03	55	15	54,82	N	86	5	05,92	E
190	614069,58	1339337,89	55	15	54,87	N	86	5	06,03	E
191	614095,98	1339373,80	55	15	55,71	N	86	5	08,07	E
192	614117,85	1339402,81	55	15	56,41	N	86	5	09,73	E
193	614132,07	1339425,08	55	15	56,86	N	86	5	11,00	E
194	614152,54	1339453,38	55	15	57,52	N	86	5	12,61	E
195	614176,43	1339483,73	55	15	58,28	N	86	5	14,34	E
196	614212,80	1339530,94	55	15	59,44	N	86	5	17,03	E
197	614247,15	1339576,34	55	16	00,54	N	86	5	19,62	E
198	614287,85	1339630,22	55	16	01,84	N	86	5	22,69	E
199	614307,45	1339655,75	55	16	02,47	N	86	5	24,15	E
200	614331,98	1339688,13	55	16	03,25	N	86	5	25,99	E
201	614358,47	1339717,54	55	16	04,10	N	86	5	27,67	E
202	614382,37	1339750,21	55	16	04,86	N	86	5	29,53	E
203	614410,54	1339791,46	55	16	05,76	N	86	5	31,88	E
204	614419,85	1339806,48	55	16	06,06	N	86	5	32,74	E
205	614442,84	1339837,94	55	16	06,79	N	86	5	34,53	E
206	614472,51	1339879,31	55	16	07,74	N	86	5	36,89	E
207	614481,56	1339883,43	55	16	08,03	N	86	5	37,13	E
208	614489,31	1339897,10	55	16	08,28	N	86	5	37,91	E
209	614504,77	1339918,70	55	16	08,77	N	86	5	39,14	E

№ точки	МСК-42 зона 1		ПЗ-90.11							
	X	Y	Широта				Долгота			
	м	м	0	'	"		0	'	"	
210	614515,87	1339946,62	55	16	09,12	N	86	5	40,72	E
211	614525,10	1339974,40	55	16	09,41	N	86	5	42,30	E
212	614536,64	1340006,53	55	16	09,78	N	86	5	44,13	E
213	614549,53	1340036,91	55	16	10,19	N	86	5	45,86	E
214	614557,93	1340077,58	55	16	10,45	N	86	5	48,16	E
215	614564,55	1340111,27	55	16	10,65	N	86	5	50,07	E
216	614573,62	1340148,19	55	16	10,93	N	86	5	52,17	E
217	614581,67	1340181,85	55	16	11,18	N	86	5	54,08	E
218	614593,09	1340198,20	55	16	11,55	N	86	5	55,01	E
219	614601,04	1340205,22	55	16	11,80	N	86	5	55,41	E
220	614652,86	1340228,01	55	16	13,47	N	86	5	56,73	E
221	614707,38	1340251,88	55	16	15,23	N	86	5	58,11	E
222	614772,44	1340280,05	55	16	17,32	N	86	5	59,74	E
223	614829,46	1340305,10	55	16	19,16	N	86	6	01,19	E
224	614921,84	1340345,99	55	16	22,13	N	86	6	03,55	E
225	614926,17	1340347,32	55	16	22,27	N	86	6	03,63	E
226	614943,13	1340342,29	55	16	22,82	N	86	6	03,35	E
227	614985,94	1340338,10	55	16	24,21	N	86	6	03,14	E
228	615010,76	1340334,44	55	16	25,01	N	86	6	02,94	E
229	615025,58	1340331,21	55	16	25,49	N	86	6	02,77	E
230	615044,02	1340322,05	55	16	26,09	N	86	6	02,26	E
231	615076,35	1340385,92	55	16	27,12	N	86	6	05,89	E
232	615099,05	1340431,95	55	16	27,84	N	86	6	08,51	E
233	615125,35	1340482,14	55	16	28,67	N	86	6	11,37	E
234	615149,20	1340526,91	55	16	29,43	N	86	6	13,92	E
235	615173,53	1340571,91	55	16	30,21	N	86	6	16,48	E
236	615199,00	1340619,01	55	16	31,02	N	86	6	19,16	E
237	615232,15	1340680,04	55	16	32,07	N	86	6	22,63	E
238	615244,94	1340685,09	55	16	32,48	N	86	6	22,92	E
239	615272,78	1340670,68	55	16	33,39	N	86	6	22,12	E
Контур 2										
240	618071,53	1345116,50	55	18	02,49	N	86	10	35,55	E
241	618143,80	1345218,41	55	18	04,79	N	86	10	41,37	E
242	618145,89	1345228,68	55	18	04,86	N	86	10	41,95	E
243	618143,63	1345233,01	55	18	04,78	N	86	10	42,20	E
244	618132,72	1345240,69	55	18	04,43	N	86	10	42,62	E
245	618074,14	1345282,44	55	18	02,52	N	86	10	44,96	E
246	618059,52	1345292,00	55	18	02,05	N	86	10	45,49	E
247	618004,77	1345288,89	55	18	00,28	N	86	10	45,28	E
248	617952,86	1345285,49	55	17	58,60	N	86	10	45,06	E
249	617951,46	1345277,40	55	17	58,56	N	86	10	44,60	E
250	617948,72	1345258,78	55	17	58,47	N	86	10	43,54	E
251	617932,85	1345252,21	55	17	57,96	N	86	10	43,16	E

№ точки	МСК-42 зона 1		ПЗ-90.11							
	X	Y	Широта				Долгота			
	м	м	0	'	"		0	'	"	
252	617939,42	1345233,05	55	17	58,18	N	86	10	42,08	E
253	617951,46	1345233,05	55	17	58,57	N	86	10	42,09	E
254	617956,39	1345201,85	55	17	58,74	N	86	10	40,32	E
255	617952,01	1345171,74	55	17	58,61	N	86	10	38,61	E
256	617914,23	1345146,56	55	17	57,40	N	86	10	37,16	E
257	617909,66	1345138,67	55	17	57,25	N	86	10	36,71	E
258	617908,55	1345130,46	55	17	57,22	N	86	10	36,25	E
259	617909,24	1345124,72	55	17	57,24	N	86	10	35,92	E
260	617943,09	1345106,02	55	17	58,34	N	86	10	34,88	E
261	617945,22	1345104,83	55	17	58,41	N	86	10	34,82	E
262	617946,91	1345103,89	55	17	58,47	N	86	10	34,76	E
263	617949,41	1345102,51	55	17	58,55	N	86	10	34,69	E
264	617995,27	1345077,24	55	18	00,04	N	86	10	33,28	E
265	618030,14	1345058,52	55	18	01,17	N	86	10	32,24	E

6. Ограничения использования объектов недвижимости и осуществления деятельности в границах подзоны:

Запрещается размещать объекты, не предназначенные для организации и обслуживания воздушного движения и воздушных перевозок, обеспечения взлета, посадки, руления и стоянки воздушных судов.

7. Перечень кадастровых кварталов, в границах территорий которых полностью или частично расположена подзона:

№ п/п	Номер кадастрового квартала	Примечание
42:00 Условный кадастровый район		
1	42:00:0000000	Частично
41:04 Кемеровский кадастровый район		
2	42:04:0000000	Частично
3	42:04:0349001	Частично
42:24 кадастровый район Кемерово		
4	42:24:0000000	Частично
5	42:24:0101061	Частично

8. Графическая часть подзоны №1 представлена Планом границ 1-ой подзоны приаэродромной территории М 1:5000 (лист 1).

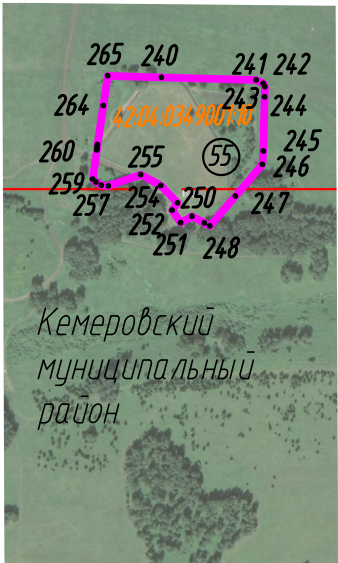
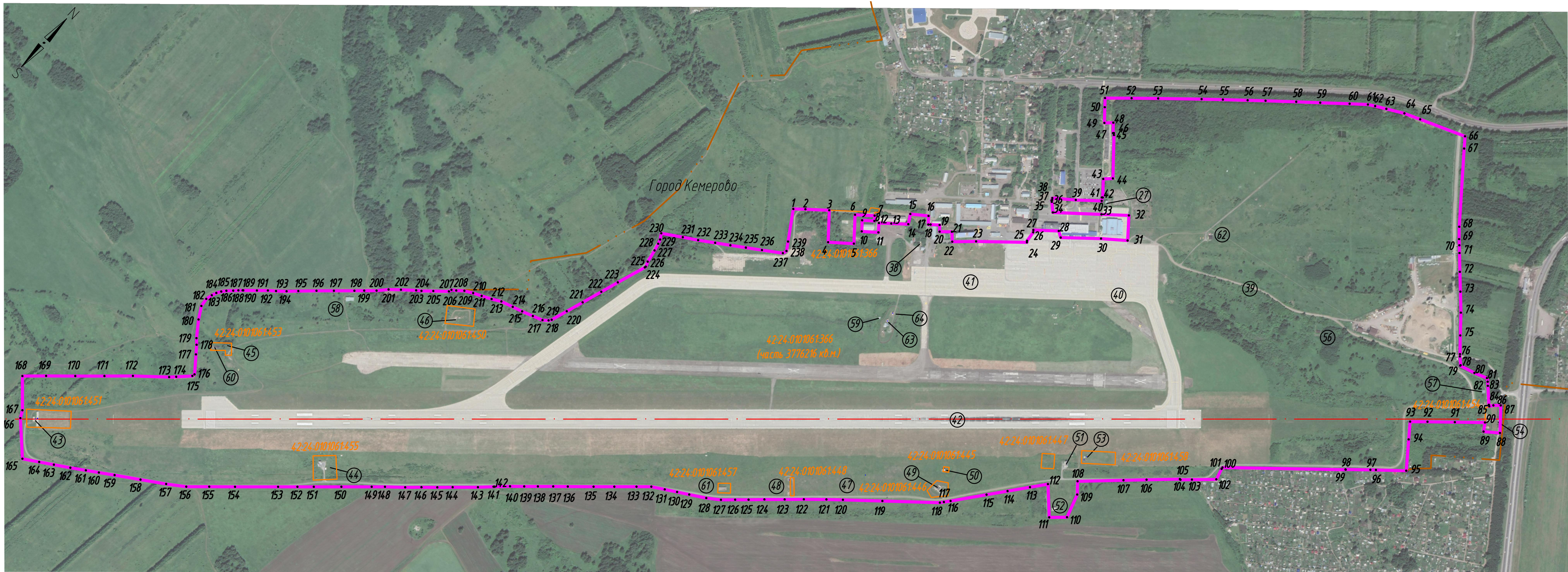

Экспликация зданий и сооружений, включенных в границы подзоны

Номер на плане	Наименование сооружений	Примечание
37	Здание таможни	сущ.
38	Подразделение АОСН ГУВД	сущ.
39	Патрульная дорога	сущ.
40	Перрон 1-7А	сущ.
41	Перрон 8-13	сущ.
42	ИВПП	сущ.
43	КРМ-226/КРМ-226 (ILS 2700 с DME/NL 2700)	сущ./проект.
44	СДП с МКнос 46	сущ.
45	Модуль ОМИ	сущ.
46	ПРЦ/ПМРЦ/ МВРЛ "Аврора"	сущ./проект.
47	Радиомаяк VOR/DME/N2700	проект.
48	АРП "Платан" (DF-2000)	сущ.
49	РСБН-4Н	выделен из экспл.
50	МРЛ	выделен из экспл.
51	СДП с МКнос 226	сущ.
52	МРЛ-5Д	выделен из экспл.
53	ГРМ -226/ГРМ-226 (ILS 2700 с DME/NL 2700)	сущ./проект.
54	БПРМ	сущ.
55	ДПРМ, совмещенный с ПРЦ	сущ.
56	ТП-2	сущ.
57	ТП-3	сущ.
58	ТП-5	сущ.
59	ТП-9	сущ.
60	ТП-13	сущ.
61	ТП-РСП	сущ.
62	РП-11	сущ.
63	ОРЛ-А, АОРЛ-85 1 комплект	сущ.
64	ОРЛ-А, АОРЛ-85 2 комплект	сущ.

УСЛОВНЫЕ ОБОЗНАЧЕНИЯ

- 1

– границы 1-ой подзоны приаэродромной территории предназначенной для организации и обслуживания воздушного движения и воздушных перевозок, обеспечения взлета, посадки, руления и стоянки воздушных судов.
- границы земельных участков согласно сведениям Единого государственного реестра недвижимости от 17.11.2019
- 42:24:0101061366

– кадастровый номер земельного участка
- 40

– номер объекта по экспликации

1. Границы 1-ой подзоны приаэродромной территории аэропорта Кемерово включают территории города Кемерово, Кемеровского муниципального района.

						ООО «МАК им. А.А. Леонова»			
						Решение об установлении приаэродромной территории аэродрома Кемерово			
Изм.	Кол.	Лист	№ док.	Подпись	Дата	Аэродром Кемерово	Стадия	Лист	Листов
							П	1	8
Проверил				Климович	11.19	План границ подзоны №1 приаэродромной территории. М1:10 000	<div>EcoConcept</div> Формат А2		
Н.контр.		Антипушин			11.19				

Копировал

Формат А2

Взам. инв. №
Подп. и дата
Инв. № подл.

ПОДЗОНА №2**1. Наименование подзоны:**

Вторая подзона, в которой запрещается размещать объекты, не предназначенные для обслуживания пассажиров и обработки багажа, грузов и почты, обслуживания воздушных судов, хранения авиационного топлива и заправки воздушных судов, обеспечения энергоснабжения, а также объекты, не относящиеся к инфраструктуре аэропорта.

2. Правило выделения подзоны:

Определяется по внешним границам земельных участков, предоставленных для размещения и эксплуатации зданий, сооружений и оборудования, подлежащих размещению в указанных подзонах, отграничивающим такие земельные участки от земельных участков, предназначенных для иных целей.

3. Муниципальные образования и населенные пункты, в границах территорий которых полностью или частично расположена подзона:

Субъект РФ	Административно-территориальная единица	Муниципальное образование	Населенный пункт
1	2	3	4
Кемеровская область	Город Кемерово	Город Кемерово	город Кемерово

4. Границы подзоны включают земельные участки (части земельных участков), расположенные в границах кадастрового квартала 42:24:0101061.

Границы подзоны №2 определены в соответствии с генеральным планом аэродрома Кемерово, преимущественно по границам учтенных в едином государственном реестре недвижимости земельных участков, и также учитывают границы перспективного строительства административного корпуса службы ОВД ФГУП «Госкорпорация по ОрВД».

5. Координаты границ подзоны № 2:

Система координат: МСК-42 зона 1 (система координат ЕГРН), ПЗ-90.11

Метод определения координат – аналитический

№ точки	МСК-42 зона 1		ПЗ-90.11							
	X	Y	Широта				Долгота			
	м	м	0	'	"		0	'	"	
1	615927,45	1340879,71	55	16	54,49	N	86	6	34,30	E
2	615958,85	1340932,72	55	16	55,49	N	86	6	37,32	E
3	615926,70	1340956,68	55	16	54,45	N	86	6	38,66	E
4	615917,89	1340963,19	55	16	54,16	N	86	6	39,03	E
5	615886,34	1340986,45	55	16	53,13	N	86	6	40,33	E
6	615895,71	1341000,46	55	16	53,43	N	86	6	41,13	E
7	615870,35	1341018,78	55	16	52,60	N	86	6	42,15	E
8	615874,85	1341024,57	55	16	52,75	N	86	6	42,48	E
9	615861,64	1341034,13	55	16	52,32	N	86	6	43,02	E
10	615877,77	1341056,26	55	16	52,83	N	86	6	44,28	E
11	615887,57	1341049,41	55	16	53,15	N	86	6	43,90	E
12	615895,99	1341061,72	55	16	53,42	N	86	6	44,60	E
13	615899,00	1341086,03	55	16	53,51	N	86	6	45,98	E
14	615922,24	1341118,69	55	16	54,25	N	86	6	47,84	E
15	615930,96	1341132,10	55	16	54,53	N	86	6	48,60	E
16	615937,52	1341127,89	55	16	54,74	N	86	6	48,37	E
17	615964,14	1341108,31	55	16	55,61	N	86	6	47,27	E
18	616002,41	1341162,99	55	16	56,83	N	86	6	50,39	E
19	616003,35	1341162,22	55	16	56,86	N	86	6	50,35	E
20	616007,10	1341159,87	55	16	56,98	N	86	6	50,22	E
21	616010,00	1341157,64	55	16	57,08	N	86	6	50,09	E
22	616014,87	1341154,16	55	16	57,24	N	86	6	49,90	E
23	616021,98	1341149,02	55	16	57,47	N	86	6	49,61	E
24	616024,69	1341147,39	55	16	57,56	N	86	6	49,52	E
25	616029,17	1341144,12	55	16	57,70	N	86	6	49,34	E
26	616041,85	1341134,87	55	16	58,12	N	86	6	48,82	E
27	616045,53	1341131,98	55	16	58,24	N	86	6	48,66	E
28	616076,39	1341174,77	55	16	59,22	N	86	6	51,10	E
29	616116,58	1341147,45	55	17	00,53	N	86	6	49,57	E
30	616153,14	1341199,53	55	17	01,69	N	86	6	52,54	E
31	616157,80	1341206,16	55	17	01,84	N	86	6	52,92	E
32	616152,85	1341209,56	55	17	01,68	N	86	6	53,11	E
33	616198,15	1341274,09	55	17	03,13	N	86	6	56,79	E
34	616059,14	1341374,04	55	16	58,60	N	86	7	02,38	E
35	616009,46	1341409,40	55	16	56,99	N	86	7	04,35	E
36	616007,77	1341407,17	55	16	56,93	N	86	7	04,23	E
37	615998,60	1341413,58	55	16	56,63	N	86	7	04,59	E
38	615950,05	1341343,62	55	16	55,08	N	86	7	00,60	E
39	615908,56	1341278,12	55	16	53,76	N	86	6	56,86	E
40	615903,34	1341281,54	55	16	53,59	N	86	6	57,05	E
41	615900,66	1341281,24	55	16	53,51	N	86	6	57,04	E
42	615897,19	1341284,46	55	16	53,39	N	86	6	57,22	E

№ точки	МСК-42 зона 1		ПЗ-90.11							
	Х	У	Широта				Долгота			
	м	м	0	'	"		0	'	"	
43	615871,73	1341308,10	55	16	52,56	N	86	6	58,54	E
44	615962,72	1341439,40	55	16	55,46	N	86	7	06,03	E
45	616014,11	1341513,55	55	16	57,10	N	86	7	10,26	E
46	615945,50	1341559,92	55	16	54,87	N	86	7	12,85	E
47	615898,16	1341486,22	55	16	53,36	N	86	7	08,65	E
48	615821,45	1341378,21	55	16	50,92	N	86	7	02,49	E
49	615834,84	1341360,17	55	16	51,35	N	86	7	01,47	E
50	615787,16	1341291,56	55	16	49,83	N	86	6	57,56	E
51	615781,06	1341295,91	55	16	49,63	N	86	6	57,80	E
52	615746,51	1341296,30	55	16	48,52	N	86	6	57,81	E
53	615742,34	1341299,11	55	16	48,38	N	86	6	57,97	E
54	615644,15	1341164,06	55	16	45,25	N	86	6	50,26	E
55	615596,50	1341101,84	55	16	43,72	N	86	6	46,71	E
56	615621,71	1341081,47	55	16	44,55	N	86	6	45,57	E
57	615598,06	1341048,96	55	16	43,79	N	86	6	43,72	E
58	615615,32	1341035,76	55	16	44,35	N	86	6	42,98	E
59	615598,55	1341011,34	55	16	43,82	N	86	6	41,59	E
60	615594,33	1341005,20	55	16	43,68	N	86	6	41,24	E
61	615617,51	1340988,86	55	16	44,44	N	86	6	40,32	E
62	615586,43	1340937,34	55	16	43,45	N	86	6	37,39	E
63	615555,61	1340952,02	55	16	42,45	N	86	6	38,21	E
64	615523,97	1340906,01	55	16	41,44	N	86	6	35,58	E
65	615500,91	1340872,48	55	16	40,70	N	86	6	33,67	E
66	615475,21	1340889,77	55	16	39,87	N	86	6	34,64	E
67	615444,77	1340844,25	55	16	38,90	N	86	6	32,04	E
68	615474,82	1340823,38	55	16	39,87	N	86	6	30,88	E
69	615497,25	1340856,62	55	16	40,59	N	86	6	32,77	E
70	615511,68	1340846,76	55	16	41,06	N	86	6	32,22	E
71	615475,10	1340793,76	55	16	39,89	N	86	6	29,20	E
72	615397,27	1340847,46	55	16	37,36	N	86	6	32,20	E
73	615349,82	1340777,13	55	16	35,85	N	86	6	28,19	E
74	615436,24	1340717,01	55	16	38,66	N	86	6	24,83	E
75	615445,91	1340731,02	55	16	38,97	N	86	6	25,63	E
76	615511,52	1340826,02	55	16	41,06	N	86	6	31,05	E
77	615519,47	1340821,28	55	16	41,32	N	86	6	30,78	E
78	615525,28	1340821,35	55	16	41,51	N	86	6	30,79	E
79	615538,78	1340845,21	55	16	41,94	N	86	6	32,15	E
80	615553,16	1340835,73	55	16	42,40	N	86	6	31,62	E
81	615575,03	1340821,12	55	16	43,11	N	86	6	30,80	E
82	615594,23	1340807,56	55	16	43,74	N	86	6	30,04	E
83	615594,24	1340807,56	55	16	43,74	N	86	6	30,04	E
84	615598,03	1340813,86	55	16	43,86	N	86	6	30,40	E
85	615599,24	1340813,09	55	16	43,90	N	86	6	30,36	E
86	615605,24	1340824,51	55	16	44,09	N	86	6	31,01	E
87	615618,74	1340815,51	55	16	44,53	N	86	6	30,51	E
88	615611,93	1340803,55	55	16	44,31	N	86	6	29,83	E
89	615608,66	1340798,50	55	16	44,21	N	86	6	29,54	E

№ точки	МСК-42 зона 1		ПЗ-90.11							
	X	Y	Широта				Долгота			
	м	м	0	'	"		0	'	"	
90	615608,66	1340798,46	55	16	44,21	N	86	6	29,54	E
91	615627,29	1340786,33	55	16	44,81	N	86	6	28,86	E
92	615643,56	1340776,93	55	16	45,34	N	86	6	28,33	E
93	615668,25	1340763,28	55	16	46,15	N	86	6	27,57	E
94	615668,26	1340763,32	55	16	46,15	N	86	6	27,58	E
95	615736,30	1340724,34	55	16	48,36	N	86	6	25,40	E
96	615752,03	1340714,74	55	16	48,87	N	86	6	24,87	E
97	615763,46	1340716,68	55	16	49,24	N	86	6	24,98	E
98	615766,87	1340726,41	55	16	49,35	N	86	6	25,54	E
99	615781,87	1340763,14	55	16	49,82	N	86	6	27,62	E
100	615790,65	1340786,37	55	16	50,10	N	86	6	28,95	E
101	615833,04	1340805,37	55	16	51,46	N	86	6	30,04	E
102	615850,86	1340847,63	55	16	52,03	N	86	6	32,45	E
103	615866,91	1340890,53	55	16	52,53	N	86	6	34,89	E
104	615883,28	1340879,71	55	16	53,06	N	86	6	34,28	E
105	615914,89	1340859,18	55	16	54,09	N	86	6	33,13	E

6. Ограничения использования объектов недвижимости и осуществления деятельности в границах подзоны:

Запрещается размещать объекты, не предназначенные для обслуживания пассажиров и обработки багажа, грузов и почты, обслуживания воздушных судов, хранения авиационного топлива и заправки воздушных судов, обеспечения энергоснабжения, а также объекты, не относящиеся к инфраструктуре аэропорта.

7. Перечень кадастровых кварталов, в границах территорий которых полностью или частично расположена подзона:





№ п/п	Номер кадастрового квартала	Примечание
1	2	3
42:00 Условный кадастровый район		
1	42:00:0000000	Частично
42:24 кадастровый район Кемерово		
2	42:24:0000000	Частично
3	42:24:0101061	Частично

8. Графическая часть представлена Планом границ подзоны №2 приаэродромной территории М 1:5000 (лист 1).

Экспликация зданий и сооружений, включенных в границы подзоны

№ на плане	Наименование	Примечание
1	Аэровокзал	проект.
2	Аэровокзал, ВВЛ	сущ.
3	КДП	сущ.
4	Гостиница	сущ.
6	Гараж (ССТ)	сущ.
7	Авиатраповая	сущ.
8	КПП	проект.
9	Жилое здание	сущ.
10	Гараж	сущ.
11	Здание ремонта тракторов	сущ.
12	Столярная мастерская	сущ.
13	Гараж (ССТ)	сущ.
14	Проходная автобазы	сущ.
15	Аэровокзал, МВЛ	сущ.
16	Существующая трансформаторная подстанция (ТП-1а)	сущ.
17	Площадка для чиллеров	проект.
18	Очистные сооружения ливневых стоков с КНС	проект.
20	Трансформаторная подстанция (ТП АВК)	проект.
21	Дизельная электростанция (ДЭС-АВК)	проект.
22	КНС №1	проект.
23	КНС №2	проект.
24	Насосная станция II подъёма	проект.
25	Резервуары противопожарного запаса воды	проект.
26	Котельная	сущ.
27	АЗС	сущ.
28	Администрация аэропорта	сущ.
29	АС	сущ.
30	АТБ	сущ.
31	Ангар АТБ	сущ.
32	СПАСОП	сущ.
33	САБ	сущ.
34	КО КЦ ОВД филиала "Аэронавигация Западной Сибири"	сущ.
35	Ангар	проект
36	Административное здание	проект
65	ЛККС (на крыше КДП)	сущ.
P1	Краткосрочная парковка для пассажиров на 77 м/м	проект.
P2	Долгосрочная парковка для пассажиров на 212 м/м	сущ.
P3	Бесплатная парковка на 130 м/м	сущ.
P4	Парковка гостиницы на 32 м/м	проект.
P5	Стоянка для автобусов на 4 м/м	проект.
P6	Стоянка для такси на 15 м/м	проект.

45

						ООО «МАК им. А.А. Леонова»			
						Решение об установлении приаэродромной территории аэродрома Кемерово			
Изм.	Кол.	Лист	№ док.	Подпись	Дата	Аэродром Кемерово	Стадия	Лист	Листов
Разработал		Малышева			11.19		П	2	
Проверил		Климович			11.19				
						План границ подзоны №2 приаэродромной территории. М1:5000	 EcoConcept		
Н.контр.		Антипушин			11.19				

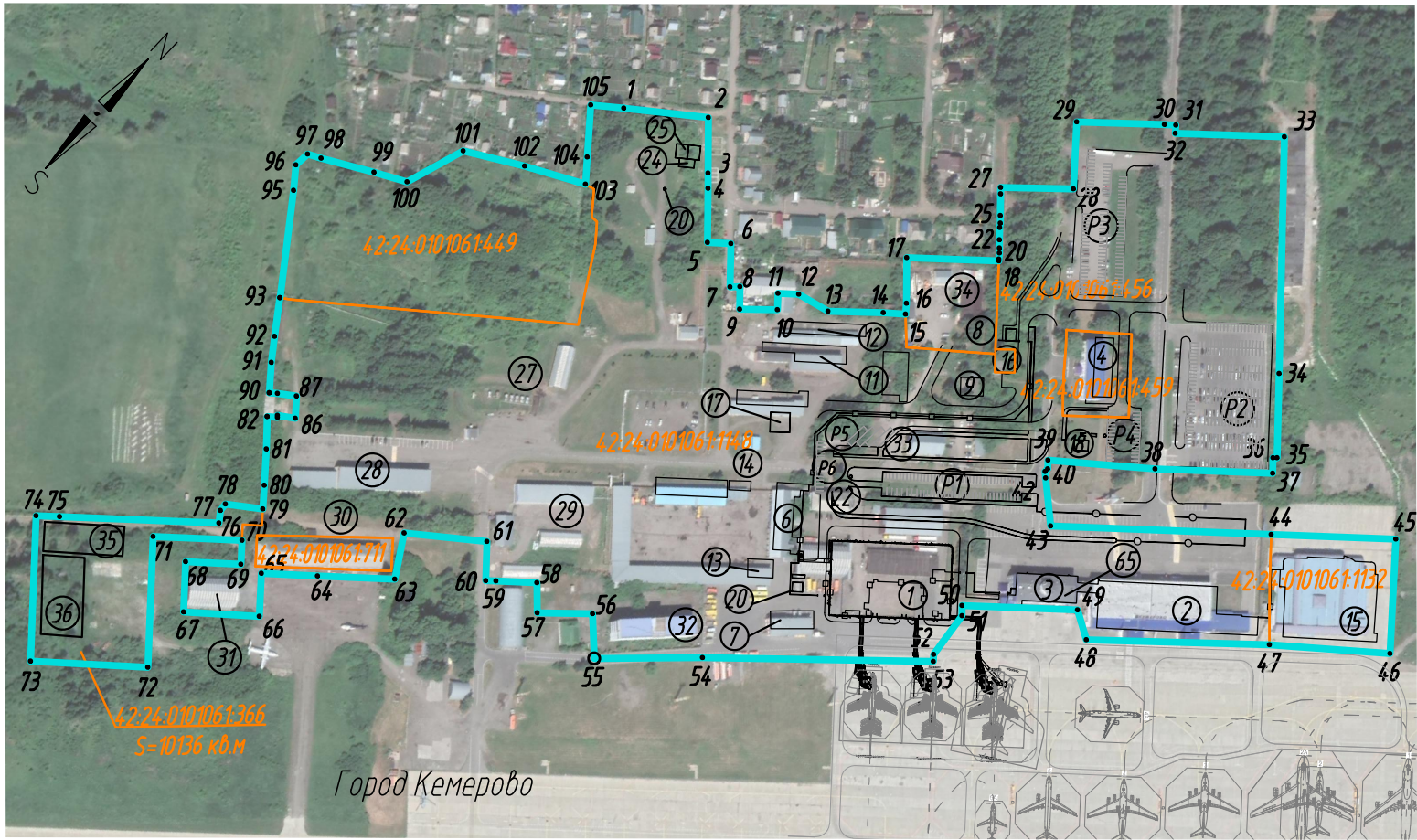

УСЛОВНЫЕ ОБОЗНАЧЕНИЯ

- 1 — границы 2-ой подзоны приаэродромной территории, предназначенной для обслуживания пассажиров и обработки багажа, грузов и почты, обслуживания воздушных судов, хранения авиационного топлива и заправки воздушных судов, обеспечения энергоснабжения, а также для объектов, относящихся к инфраструктуре аэропорта
- границы земельных участков согласно сведениям Единого государственного реестра недвижимости от 17.11.2019
- 42:24:0101061:1132 — кадастровый номер земельного участка
- ① — номер объекта по экспликации

1. Границы 2-ой подзоны приаэродромной территории аэродрома Кемерово включают территории города Кемерово

Взам. инв. №

Подп. и дата

Инв. № подл.

ПОДЗОНА №3**1. Наименование подзоны:**

Третья подзона, в которой запрещается размещать объекты, высота которых превышает ограничения, установленные уполномоченным Правительством Российской Федерации федеральным органом исполнительной власти при установлении приаэродромной территории.

2. Правило выделения подзоны:

Определяется в границах полос воздушных подходов, установленных в соответствии с Федеральными правилами использования воздушного пространства Российской Федерации, утвержденными постановлением Правительства Российской Федерации от 11 марта 2010 г. № 138 «Об утверждении Федеральных правил использования воздушного пространства Российской Федерации».

3. Муниципальные образования и населенные пункты, в границах территорий которых полностью или частично расположена подзона:

Субъект	Административно-территориальная единица	Муниципальное образование	Населенный пункт
1	2	3	4
Кемеровская область	Город Кемерово	Город Кемерово	город Кемерово
	Кемеровский муниципальный район	Ягуновское сельское поселение	поселок Новоискитимск
			село Ягуново
			поселок Мамаевский
			деревня Заря
		Береговое сельское поселение	поселок Ленинградский
			деревня Маручак
			поселок Кузбасский
		Березовское сельское поселение	деревня Сухая Речка
			деревня Пугачи
			поселок Новостройка
			село Березово
		Елыкаевское сельское поселение	деревня Александровка
			деревня Солонечная
			деревня Журавлево
			деревня Жургавань
			село Елыкаево
			село Силино
			деревня Малиновка
			деревня Осиновка
			деревня Тебеньковка
		Ясногорское сельское поселение	село Мазурово
		Суховское сельское поселение	поселок Пригородный
			поселок Металлплощадка
		Арсентьевское сельское поселение	деревня Сухово
			-
	Топкинский	Черемичкинское сельское	разъезд 130 км

Субъект	Административно-территориальная единица	Муниципальное образование	Населенный пункт
1	2	3	4
	муниципальный район	поселение	село Черемичкино
		Осиногровское сельское поселение	поселок Трещевский
	Промышленновский муниципальный район	Лебедевское сельское поселение	-

4. Состав подзоны №3:

Подзона №3 ограничивает строительство в ее границах по высотности здания/сооружения, которые могут представлять опасность для выполнения полетов.

Ограничения препятствий для аэродромов устанавливаются с учетом требований обеспечения безопасности полетов в соответствии с Приказом Минтранса России от 25.08.2015 № 262 «Об утверждении Федеральных авиационных правил «Требования, предъявляемые к аэродромам, предназначенным для взлета, посадки, руления и стоянки гражданских воздушных судов».

Для аэродрома Кемерово устанавливаются следующие поверхности ограничения препятствий:

- Внешняя горизонтальная поверхность;
- Коническая поверхность;
- Внутренняя горизонтальная поверхность;
- Поверхность захода на посадку;
- Поверхность взлета;
- Переходная поверхность.

В соответствии с правилами выделения на приаэродромной территории подзон 3-я подзона определяется в границах полос воздушных подходов.

Для аэродромов гражданской авиации границы полос воздушных подходов устанавливаются в соответствии с порядком установления границ полос воздушных подходов на аэродромах гражданской авиации, утвержденным приказом Минтранса России от 4 мая 2018 г. № 176.

Границы полос воздушных подходов включают воздушное пространство, в границах которого выполняется контроль за деятельностью, в процессе которой осуществляется перемещение в воздушном пространстве различных материальных объектов (воздушных судов, ракет и других объектов), а также другой деятельностью (строительство высотных сооружений, деятельность, в процессе которой происходят электромагнитные и другие излучения, выброс в атмосферу веществ, ухудшающих видимость, проведение взрывных работ и т.п.), которая может представлять угрозу безопасности воздушного движения.

Так как в Решении об установлении приаэродромной территории устанавливаются ограничения использования объектов недвижимости и осуществления деятельности на земле и использование воздушного пространства не рассматривается, запретные зоны и зоны ограничения полетов из границ полос воздушных подходов не исключаются.

Граница подзоны №3 представляет собой замкнутый контур по границам полос воздушных подходов аэродрома Кемерово.

Координаты границ и планы поверхностей ограничения препятствий и полос воздушных подходов аэродрома Кемерово приведены в пояснительной записке к Решению об установлении приаэродромной территории аэродрома Кемерово.

5. Координаты границ подзоны №3

Система координат: МСК-42 зона 1 (система координат ЕГРН), ПЗ-90.11

Метод определения координат – аналитический

№ точки	МСК-42 зона 1		ПЗ-90.11							
	Х	У	Широта				Долгота			
	м	м	0	'	"		0	'	"	
1	624055,37	1329110,58	55	21	20,32	N	85	55	30,60	E
2	624176,92	1329210,07	55	21	24,23	N	85	55	36,29	E
3	624297,43	1329310,82	55	21	28,10	N	85	55	42,05	E
4	624416,87	1329412,84	55	21	31,94	N	85	55	47,89	E
5	624535,24	1329516,10	55	21	35,75	N	85	55	53,79	E
6	624652,52	1329620,59	55	21	39,52	N	85	55	59,77	E
7	624768,70	1329726,31	55	21	43,25	N	85	56	05,82	E
8	624883,77	1329833,24	55	21	46,95	N	85	56	11,93	E
9	624997,71	1329941,36	55	21	50,61	N	85	56	18,11	E
10	625110,52	1330050,67	55	21	54,23	N	85	56	24,36	E
11	625222,17	1330161,16	55	21	57,82	N	85	56	30,68	E
12	625332,66	1330272,81	55	22	01,37	N	85	56	37,06	E
13	625441,97	1330385,62	55	22	04,88	N	85	56	43,50	E
14	625550,09	1330499,56	55	22	08,35	N	85	56	50,02	E
15	625657,02	1330614,63	55	22	11,78	N	85	56	56,59	E
16	625762,74	1330730,81	55	22	15,17	N	85	57	03,23	E
17	625867,23	1330848,09	55	22	18,52	N	85	57	09,93	E
18	625970,49	1330966,46	55	22	21,83	N	85	57	16,69	E
19	626072,51	1331085,90	55	22	25,11	N	85	57	23,51	E
20	626173,26	1331206,41	55	22	28,34	N	85	57	30,40	E
21	626272,75	1331327,96	55	22	31,53	N	85	57	37,34	E
22	626370,97	1331450,55	55	22	34,67	N	85	57	44,34	E
23	626467,89	1331574,16	55	22	37,78	N	85	57	51,40	E
24	626563,51	1331698,78	55	22	40,84	N	85	57	58,51	E
25	626657,83	1331824,39	55	22	43,86	N	85	58	05,69	E
26	626750,82	1331950,99	55	22	46,84	N	85	58	12,91	E
27	626842,48	1332078,55	55	22	49,77	N	85	58	20,20	E
28	626932,80	1332207,06	55	22	52,66	N	85	58	27,53	E
29	627021,77	1332336,51	55	22	55,51	N	85	58	34,92	E
30	627109,38	1332466,89	55	22	58,31	N	85	58	42,36	E
31	627195,62	1332598,18	55	23	01,07	N	85	58	49,85	E
32	627280,48	1332730,36	55	23	03,78	N	85	58	57,40	E
33	627363,96	1332863,43	55	23	06,45	N	85	59	04,99	E
34	627446,03	1332997,36	55	23	09,07	N	85	59	12,63	E
35	627526,70	1333132,14	55	23	11,65	N	85	59	20,32	E
36	627605,95	1333267,77	55	23	14,18	N	85	59	28,06	E
37	627683,77	1333404,21	55	23	16,66	N	85	59	35,84	E
38	627760,17	1333541,46	55	23	19,10	N	85	59	43,67	E

№ точки	МСК-42 зона 1		ПЗ-90.11							
	X	Y	Широта				Долгота			
	м	м	0	'	"		0	'	"	
39	627835,12	1333679,50	55	23	21,49	N	85	59	51,55	E
40	627908,62	1333818,32	55	23	23,83	N	85	59	59,46	E
41	627980,66	1333957,91	55	23	26,12	N	86	0	07,43	E
42	628051,24	1334098,24	55	23	28,37	N	86	0	15,43	E
43	628120,35	1334239,30	55	23	30,57	N	86	0	23,47	E
44	628187,97	1334381,08	55	23	32,72	N	86	0	31,56	E
45	628254,11	1334523,55	55	23	34,82	N	86	0	39,68	E
46	628318,75	1334666,72	55	23	36,88	N	86	0	47,84	E
47	628381,88	1334810,55	55	23	38,88	N	86	0	56,04	E
48	628443,51	1334955,03	55	23	40,84	N	86	1	04,28	E
49	628503,62	1335100,15	55	23	42,74	N	86	1	12,55	E
50	628562,21	1335245,90	55	23	44,60	N	86	1	20,85	E
51	628619,27	1335392,25	55	23	46,41	N	86	1	29,20	E
52	628674,79	1335539,18	55	23	48,17	N	86	1	37,57	E
53	628728,78	1335686,70	55	23	49,87	N	86	1	45,97	E
54	628781,21	1335834,77	55	23	51,53	N	86	1	54,41	E
55	628832,09	1335983,38	55	23	53,14	N	86	2	02,88	E
56	628881,41	1336132,51	55	23	54,69	N	86	2	11,37	E
57	628929,17	1336282,15	55	23	56,20	N	86	2	19,90	E
58	628975,36	1336432,29	55	23	57,65	N	86	2	28,45	E
59	629019,97	1336582,90	55	23	59,05	N	86	2	37,03	E
60	629063,00	1336733,97	55	24	00,40	N	86	2	45,63	E
61	629104,45	1336885,48	55	24	01,70	N	86	2	54,26	E
62	629144,31	1337037,42	55	24	02,95	N	86	3	02,91	E
63	629182,58	1337189,76	55	24	04,15	N	86	3	11,59	E
64	629219,25	1337342,50	55	24	05,29	N	86	3	20,28	E
65	629254,32	1337495,62	55	24	06,38	N	86	3	29,00	E
66	629287,78	1337649,09	55	24	07,42	N	86	3	37,74	E
67	629319,63	1337802,90	55	24	08,41	N	86	3	46,49	E
68	629349,87	1337957,05	55	24	09,34	N	86	3	55,27	E
69	629378,50	1338111,49	55	24	10,23	N	86	4	04,06	E
70	629405,51	1338266,23	55	24	11,06	N	86	4	12,86	E
71	629430,89	1338421,25	55	24	11,83	N	86	4	21,68	E
72	629454,65	1338576,52	55	24	12,56	N	86	4	30,52	E
73	629476,78	1338732,03	55	24	13,23	N	86	4	39,37	E
74	629497,29	1338887,77	55	24	13,85	N	86	4	48,23	E
75	629516,16	1339043,71	55	24	14,41	N	86	4	57,10	E
76	629533,39	1339199,84	55	24	14,93	N	86	5	05,98	E
77	629548,99	1339356,14	55	24	15,39	N	86	5	14,87	E
78	629562,96	1339512,60	55	24	15,79	N	86	5	23,77	E
79	629575,28	1339669,19	55	24	16,14	N	86	5	32,67	E
80	629585,97	1339825,91	55	24	16,45	N	86	5	41,58	E
81	629595,01	1339982,73	55	24	16,69	N	86	5	50,50	E
82	629602,41	1340139,63	55	24	16,88	N	86	5	59,42	E
83	629608,16	1340296,60	55	24	17,02	N	86	6	08,34	E
84	629612,28	1340453,63	55	24	17,11	N	86	6	17,27	E
85	629614,74	1340610,69	55	24	17,14	N	86	6	26,19	E

№ точки	МСК-42 зона 1		ПЗ-90.11							
	X	Y	Широта				Долгота			
	м	м	0	'	"		0	'	"	
86	629615,57	1340767,77	55	24	17,12	N	86	6	35,12	E
87	629614,74	1340924,84	55	24	17,05	N	86	6	44,04	E
88	629612,28	1341081,90	55	24	16,92	N	86	6	52,97	E
89	629608,16	1341238,93	55	24	16,74	N	86	7	01,89	E
90	629602,41	1341395,90	55	24	16,51	N	86	7	10,81	E
91	629595,01	1341552,80	55	24	16,22	N	86	7	19,72	E
92	629585,97	1341709,62	55	24	15,88	N	86	7	28,62	E
93	629575,28	1341866,34	55	24	15,49	N	86	7	37,52	E
94	629562,96	1342022,93	55	24	15,04	N	86	7	46,42	E
95	629548,99	1342179,39	55	24	14,54	N	86	7	55,30	E
96	629533,39	1342335,69	55	24	13,99	N	86	8	04,17	E
97	629516,16	1342491,82	55	24	13,38	N	86	8	13,03	E
98	629497,29	1342647,76	55	24	12,73	N	86	8	21,88	E
99	629476,78	1342803,50	55	24	12,01	N	86	8	30,72	E
100	629454,65	1342959,01	55	24	11,25	N	86	8	39,55	E
101	629430,89	1343114,28	55	24	10,43	N	86	8	48,36	E
102	629405,51	1343269,30	55	24	09,56	N	86	8	57,15	E
103	629378,50	1343424,04	55	24	08,64	N	86	9	05,93	E
104	629349,87	1343578,48	55	24	07,66	N	86	9	14,69	E
105	629319,63	1343732,63	55	24	06,64	N	86	9	23,43	E
106	629287,78	1343886,44	55	24	05,56	N	86	9	32,15	E
107	629254,32	1344039,91	55	24	04,43	N	86	9	40,85	E
108	629219,25	1344193,03	55	24	03,24	N	86	9	49,53	E
109	629182,58	1344345,77	55	24	02,01	N	86	9	58,19	E
110	629144,31	1344498,11	55	24	00,72	N	86	10	06,82	E
111	629104,45	1344650,05	55	23	59,38	N	86	10	15,43	E
112	629063,00	1344801,56	55	23	57,99	N	86	10	24,02	E
113	629019,97	1344952,63	55	23	56,55	N	86	10	32,58	E
114	628975,36	1345103,24	55	23	55,06	N	86	10	41,11	E
115	628929,17	1345253,38	55	23	53,52	N	86	10	49,61	E
116	628881,41	1345403,02	55	23	51,92	N	86	10	58,09	E
117	628832,09	1345552,15	55	23	50,28	N	86	11	06,53	E
118	628781,21	1345700,76	55	23	48,58	N	86	11	14,94	E
119	628728,78	1345848,83	55	23	46,84	N	86	11	23,32	E
120	628674,79	1345996,35	55	23	45,04	N	86	11	31,67	E
121	628619,27	1346143,28	55	23	43,20	N	86	11	39,99	E
122	628562,21	1346289,63	55	23	41,30	N	86	11	48,27	E
123	628503,62	1346435,38	55	23	39,36	N	86	11	56,51	E
124	628443,51	1346580,50	55	23	37,37	N	86	12	04,72	E
125	628381,88	1346724,98	55	23	35,33	N	86	12	12,89	E
126	628318,75	1346868,81	55	23	33,23	N	86	12	21,02	E
127	628254,11	1347011,98	55	23	31,10	N	86	12	29,12	E
128	628187,97	1347154,45	55	23	28,91	N	86	12	37,17	E
129	628120,35	1347296,23	55	23	26,67	N	86	12	45,18	E
130	628051,24	1347437,29	55	23	24,39	N	86	12	53,16	E
131	627980,66	1347577,62	55	23	22,06	N	86	13	01,08	E
132	627908,62	1347717,21	55	23	19,68	N	86	13	08,97	E

№ точки	МСК-42 зона 1		ПЗ-90.11							
	X	Y	Широта				Долгота			
	м	м	0	'	"		0	'	"	
133	627835,12	1347856,03	55	23	17,26	N	86	13	16,81	E
134	627760,17	1347994,07	55	23	14,78	N	86	13	24,60	E
135	627683,77	1348131,32	55	23	12,26	N	86	13	32,35	E
136	627605,95	1348267,77	55	23	09,70	N	86	13	40,05	E
137	627526,70	1348403,39	55	23	07,09	N	86	13	47,71	E
138	627446,03	1348538,17	55	23	04,43	N	86	13	55,31	E
139	627363,96	1348672,10	55	23	01,73	N	86	14	02,87	E
140	627280,48	1348805,17	55	22	58,99	N	86	14	10,37	E
141	627195,62	1348937,35	55	22	56,19	N	86	14	17,82	E
142	627109,38	1349068,64	55	22	53,36	N	86	14	25,23	E
143	627021,77	1349199,02	55	22	50,48	N	86	14	32,57	E
144	626932,80	1349328,47	55	22	47,56	N	86	14	39,87	E
145	626842,48	1349456,98	55	22	44,59	N	86	14	47,11	E
146	626750,82	1349584,54	55	22	41,58	N	86	14	54,30	E
147	626657,83	1349711,14	55	22	38,53	N	86	15	01,43	E
148	626563,51	1349836,75	55	22	35,43	N	86	15	08,50	E
149	626467,89	1349961,37	55	22	32,29	N	86	15	15,51	E
150	626370,97	1350084,98	55	22	29,12	N	86	15	22,47	E
151	626272,75	1350207,57	55	22	25,89	N	86	15	29,37	E
152	626173,26	1350329,12	55	22	22,63	N	86	15	36,20	E
153	626072,51	1350449,63	55	22	19,33	N	86	15	42,98	E
154	625970,49	1350569,07	55	22	15,99	N	86	15	49,70	E
155	625867,23	1350687,44	55	22	12,61	N	86	15	56,35	E
156	625762,74	1350804,72	55	22	09,18	N	86	16	02,94	E
157	625657,02	1350920,90	55	22	05,72	N	86	16	09,47	E
158	625550,09	1351035,97	55	22	02,22	N	86	16	15,93	E
159	625441,97	1351149,91	55	21	58,68	N	86	16	22,33	E
160	625332,66	1351262,72	55	21	55,11	N	86	16	28,66	E
161	625248,25	1351348,22	55	21	52,35	N	86	16	33,46	E
162	637327,11	1363225,93	55	28	17,89	N	86	27	57,52	E
163	629894,95	1368816,37	55	24	14,90	N	86	33	09,10	E
164	621832,58	1353917,47	55	20	00,92	N	86	18	56,94	E
165	621703,83	1353987,32	55	19	56,73	N	86	19	00,81	E
166	621565,01	1354060,82	55	19	52,21	N	86	19	04,88	E
167	621425,42	1354132,86	55	19	47,67	N	86	19	08,87	E
168	621285,09	1354203,44	55	19	43,10	N	86	19	12,78	E
169	621144,03	1354272,55	55	19	38,51	N	86	19	16,60	E
170	621002,25	1354340,17	55	19	33,90	N	86	19	20,33	E
171	620859,78	1354406,31	55	19	29,27	N	86	19	23,99	E
172	620716,61	1354470,95	55	19	24,62	N	86	19	27,55	E
173	620572,78	1354534,08	55	19	19,94	N	86	19	31,03	E
174	620428,30	1354595,71	55	19	15,24	N	86	19	34,42	E
175	620283,18	1354655,82	55	19	10,53	N	86	19	37,73	E
176	620137,43	1354714,41	55	19	05,79	N	86	19	40,95	E
177	619991,08	1354771,47	55	19	01,04	N	86	19	44,08	E
178	619844,15	1354826,99	55	18	56,26	N	86	19	47,13	E
179	619696,63	1354880,98	55	18	51,47	N	86	19	50,09	E

№ точки	МСК-42 зона 1		ПЗ-90.11							
	X	Y	Широта				Долгота			
	м	м	0	'	"		0	'	"	
180	619548,56	1354933,41	55	18	46,66	N	86	19	52,95	E
181	619399,95	1354984,29	55	18	41,84	N	86	19	55,73	E
182	619250,82	1355033,61	55	18	37,00	N	86	19	58,42	E
183	619101,18	1355081,37	55	18	32,14	N	86	20	01,03	E
184	618951,04	1355127,56	55	18	27,27	N	86	20	03,54	E
185	618800,43	1355172,17	55	18	22,38	N	86	20	05,96	E
186	618649,36	1355215,20	55	18	17,48	N	86	20	08,29	E
187	618497,85	1355256,65	55	18	12,56	N	86	20	10,53	E
188	618345,91	1355296,51	55	18	07,63	N	86	20	12,69	E
189	618193,57	1355334,78	55	18	02,69	N	86	20	14,75	E
190	618040,83	1355371,45	55	17	57,74	N	86	20	16,72	E
191	617887,71	1355406,52	55	17	52,77	N	86	20	18,60	E
192	617734,24	1355439,98	55	17	47,80	N	86	20	20,38	E
193	617580,43	1355471,83	55	17	42,81	N	86	20	22,08	E
194	617426,28	1355502,07	55	17	37,82	N	86	20	23,68	E
195	617271,84	1355530,70	55	17	32,81	N	86	20	25,20	E
196	617117,10	1355557,71	55	17	27,80	N	86	20	26,62	E
197	616962,08	1355583,09	55	17	22,77	N	86	20	27,94	E
198	616806,81	1355606,85	55	17	17,74	N	86	20	29,18	E
199	616651,30	1355628,98	55	17	12,71	N	86	20	30,32	E
200	616495,56	1355649,49	55	17	07,66	N	86	20	31,38	E
201	616339,62	1355668,36	55	17	02,61	N	86	20	32,33	E
202	616183,49	1355685,59	55	16	57,56	N	86	20	33,20	E
203	616027,19	1355701,19	55	16	52,50	N	86	20	33,97	E
204	615870,73	1355715,16	55	16	47,43	N	86	20	34,65	E
205	615714,14	1355727,48	55	16	42,37	N	86	20	35,24	E
206	615557,42	1355738,17	55	16	37,29	N	86	20	35,73	E
207	615400,60	1355747,21	55	16	32,22	N	86	20	36,13	E
208	615243,70	1355754,61	55	16	27,14	N	86	20	36,44	E
209	615086,73	1355760,36	55	16	22,07	N	86	20	36,65	E
210	614929,70	1355764,48	55	16	16,99	N	86	20	36,77	E
211	614772,64	1355766,94	55	16	11,91	N	86	20	36,80	E
212	614615,57	1355767,77	55	16	06,83	N	86	20	36,74	E
213	614458,49	1355766,94	55	16	01,75	N	86	20	36,58	E
214	614301,43	1355764,48	55	15	56,67	N	86	20	36,33	E
215	614144,40	1355760,36	55	15	51,60	N	86	20	35,98	E
216	613987,43	1355754,61	55	15	46,52	N	86	20	35,54	E
217	613830,53	1355747,21	55	15	41,45	N	86	20	35,01	E
218	613673,71	1355738,17	55	15	36,39	N	86	20	34,39	E
219	613516,99	1355727,48	55	15	31,32	N	86	20	33,67	E
220	613360,40	1355715,16	55	15	26,27	N	86	20	32,86	E
221	613203,94	1355701,19	55	15	21,21	N	86	20	31,96	E
222	613047,64	1355685,59	55	15	16,17	N	86	20	30,97	E
223	612891,51	1355668,36	55	15	11,12	N	86	20	29,88	E
224	612735,57	1355649,49	55	15	06,09	N	86	20	28,70	E
225	612579,83	1355628,98	55	15	01,06	N	86	20	27,43	E
226	612424,32	1355606,85	55	14	56,04	N	86	20	26,07	E

№ точки	МСК-42 зона 1		ПЗ-90.11							
	X	Y	Широта				Долгота			
	м	м	0	'	"		0	'	"	
227	612269,05	1355583,09	55	14	51,03	N	86	20	24,61	E
228	612114,03	1355557,71	55	14	46,03	N	86	20	23,07	E
229	611959,29	1355530,70	55	14	41,04	N	86	20	21,43	E
230	611804,85	1355502,07	55	14	36,06	N	86	20	19,70	E
231	611650,70	1355471,83	55	14	31,08	N	86	20	17,88	E
232	611496,89	1355439,98	55	14	26,12	N	86	20	15,97	E
233	611343,42	1355406,52	55	14	21,18	N	86	20	13,97	E
234	611190,30	1355371,45	55	14	16,24	N	86	20	11,87	E
235	611037,56	1355334,78	55	14	11,32	N	86	20	09,69	E
236	610885,22	1355296,51	55	14	06,40	N	86	20	07,42	E
237	610733,28	1355256,65	55	14	01,51	N	86	20	05,06	E
238	610581,77	1355215,20	55	13	56,63	N	86	20	02,61	E
239	610430,70	1355172,17	55	13	51,76	N	86	20	00,06	E
240	610280,09	1355127,56	55	13	46,91	N	86	19	57,43	E
241	610129,95	1355081,37	55	13	42,07	N	86	19	54,72	E
242	609980,31	1355033,61	55	13	37,25	N	86	19	51,91	E
243	609831,18	1354984,29	55	13	32,45	N	86	19	49,02	E
244	609682,57	1354933,41	55	13	27,66	N	86	19	46,03	E
245	609534,50	1354880,98	55	13	22,90	N	86	19	42,96	E
246	609386,98	1354826,99	55	13	18,15	N	86	19	39,81	E
247	609240,05	1354771,47	55	13	13,42	N	86	19	36,56	E
248	609093,70	1354714,41	55	13	08,71	N	86	19	33,24	E
249	608947,95	1354655,82	55	13	04,02	N	86	19	29,82	E
250	608802,83	1354595,71	55	12	59,35	N	86	19	26,32	E
251	608658,35	1354534,08	55	12	54,71	N	86	19	22,73	E
252	608514,52	1354470,95	55	12	50,08	N	86	19	19,06	E
253	608371,35	1354406,31	55	12	45,48	N	86	19	15,31	E
254	608228,88	1354340,17	55	12	40,90	N	86	19	11,47	E
255	608087,10	1354272,55	55	12	36,34	N	86	19	07,55	E
256	607946,04	1354203,44	55	12	31,81	N	86	19	03,54	E
257	607805,71	1354132,86	55	12	27,30	N	86	18	59,46	E
258	607666,12	1354060,82	55	12	22,81	N	86	18	55,29	E
259	607527,30	1353987,32	55	12	18,35	N	86	18	51,04	E
260	607389,26	1353912,37	55	12	13,92	N	86	18	46,70	E
261	607252,01	1353835,97	55	12	09,51	N	86	18	42,29	E
262	607115,57	1353758,15	55	12	05,13	N	86	18	37,80	E
263	606979,94	1353678,90	55	12	00,77	N	86	18	33,23	E
264	606845,16	1353598,23	55	11	56,45	N	86	18	28,57	E
265	606711,23	1353516,16	55	11	52,15	N	86	18	23,84	E
266	606578,16	1353432,68	55	11	47,88	N	86	18	19,03	E
267	606445,98	1353347,82	55	11	43,64	N	86	18	14,15	E
268	606314,69	1353261,58	55	11	39,43	N	86	18	09,18	E
269	606184,31	1353173,97	55	11	35,24	N	86	18	04,14	E
270	606054,86	1353085,00	55	11	31,09	N	86	17	59,03	E
271	605926,35	1352994,68	55	11	26,97	N	86	17	53,84	E
272	605798,79	1352903,02	55	11	22,88	N	86	17	48,57	E
273	605672,19	1352810,03	55	11	18,83	N	86	17	43,23	E

№ точки	МСК-42 зона 1		ПЗ-90.11							
	X	Y	Широта				Долгота			
	м	м	0	'	"		0	'	"	
274	605546,58	1352715,71	55	11	14,80	N	86	17	37,81	E
275	605421,96	1352620,09	55	11	10,81	N	86	17	32,33	E
276	605298,35	1352523,17	55	11	06,85	N	86	17	26,77	E
277	605175,76	1352424,95	55	11	02,92	N	86	17	21,14	E
278	605054,21	1352325,46	55	10	59,03	N	86	17	15,43	E
279	604933,70	1352224,71	55	10	55,17	N	86	17	09,66	E
280	604814,26	1352122,69	55	10	51,35	N	86	17	03,82	E
281	604695,89	1352019,43	55	10	47,56	N	86	16	57,90	E
282	604578,61	1351914,94	55	10	43,81	N	86	16	51,92	E
283	604462,43	1351809,22	55	10	40,09	N	86	16	45,87	E
284	604347,36	1351702,29	55	10	36,41	N	86	16	39,76	E
285	604233,42	1351594,17	55	10	32,77	N	86	16	33,57	E
286	604120,61	1351484,86	55	10	29,16	N	86	16	27,32	E
287	604008,96	1351374,37	55	10	25,59	N	86	16	21,01	E
288	603898,47	1351262,72	55	10	22,06	N	86	16	14,63	E
289	603789,16	1351149,91	55	10	18,57	N	86	16	08,18	E
290	603681,04	1351035,97	55	10	15,11	N	86	16	01,68	E
291	603574,11	1350920,90	55	10	11,70	N	86	15	55,11	E
292	603468,39	1350804,72	55	10	08,32	N	86	15	48,48	E
293	603363,90	1350687,44	55	10	04,99	N	86	15	41,79	E
294	603260,64	1350569,07	55	10	01,69	N	86	15	35,03	E
295	603158,62	1350449,63	55	9	58,44	N	86	15	28,22	E
296	603057,87	1350329,12	55	9	55,22	N	86	15	21,35	E
297	602958,38	1350207,57	55	9	52,05	N	86	15	14,42	E
298	602860,16	1350084,98	55	9	48,92	N	86	15	07,43	E
299	602763,24	1349961,37	55	9	45,83	N	86	15	00,39	E
300	602667,62	1349836,75	55	9	42,78	N	86	14	53,29	E
301	602573,30	1349711,14	55	9	39,78	N	86	14	46,14	E
302	602480,31	1349584,54	55	9	36,82	N	86	14	38,93	E
303	602388,65	1349456,98	55	9	33,90	N	86	14	31,67	E
304	602298,33	1349328,47	55	9	31,03	N	86	14	24,35	E
305	602209,36	1349199,02	55	9	28,20	N	86	14	16,99	E
306	602121,75	1349068,64	55	9	25,41	N	86	14	09,57	E
307	602035,51	1348937,35	55	9	22,67	N	86	14	02,10	E
308	601950,65	1348805,17	55	9	19,97	N	86	13	54,59	E
309	601867,17	1348672,10	55	9	17,32	N	86	13	47,02	E
310	601785,10	1348538,17	55	9	14,71	N	86	13	39,41	E
311	601704,43	1348403,39	55	9	12,15	N	86	13	31,75	E
312	601625,18	1348267,77	55	9	09,64	N	86	13	24,04	E
313	601547,36	1348131,32	55	9	07,17	N	86	13	16,29	E
314	601470,96	1347994,07	55	9	04,75	N	86	13	08,49	E
315	601396,01	1347856,03	55	9	02,37	N	86	13	00,65	E
316	601322,51	1347717,21	55	9	00,04	N	86	12	52,77	E
317	601250,47	1347577,62	55	8	57,76	N	86	12	44,85	E
318	601179,89	1347437,29	55	8	55,53	N	86	12	36,88	E
319	601110,78	1347296,23	55	8	53,34	N	86	12	28,87	E
320	601043,16	1347154,45	55	8	51,20	N	86	12	20,83	E

№ точки	МСК-42 зона 1		ПЗ-90.11							
	X	Y	Широта				Долгота			
	м	м	0	'	"		0	'	"	
321	600977,02	1347011,98	55	8	49,11	N	86	12	12,75	E
322	600912,38	1346868,81	55	8	47,07	N	86	12	04,63	E
323	600849,25	1346724,98	55	8	45,08	N	86	11	56,47	E
324	600787,62	1346580,50	55	8	43,13	N	86	11	48,27	E
325	600727,51	1346435,38	55	8	41,24	N	86	11	40,05	E
326	600668,92	1346289,63	55	8	39,39	N	86	11	31,78	E
327	600611,86	1346143,28	55	8	37,60	N	86	11	23,49	E
328	600556,34	1345996,35	55	8	35,85	N	86	11	15,16	E
329	600502,35	1345848,83	55	8	34,16	N	86	11	06,80	E
330	600449,92	1345700,76	55	8	32,51	N	86	10	58,41	E
331	600399,04	1345552,15	55	8	30,91	N	86	10	49,99	E
332	600349,72	1345403,02	55	8	29,37	N	86	10	41,55	E
333	600301,96	1345253,38	55	8	27,87	N	86	10	33,07	E
334	600255,77	1345103,24	55	8	26,43	N	86	10	24,57	E
335	600211,16	1344952,63	55	8	25,04	N	86	10	16,04	E
336	600168,13	1344801,56	55	8	23,69	N	86	10	07,49	E
337	600126,68	1344650,05	55	8	22,40	N	86	9	58,92	E
338	600086,82	1344498,11	55	8	21,16	N	86	9	50,32	E
339	600048,55	1344345,77	55	8	19,97	N	86	9	41,70	E
340	600011,88	1344193,03	55	8	18,84	N	86	9	33,05	E
341	599976,81	1344039,91	55	8	17,75	N	86	9	24,39	E
342	599943,35	1343886,44	55	8	16,72	N	86	9	15,71	E
343	599911,50	1343732,63	55	8	15,74	N	86	9	07,01	E
344	599881,26	1343578,48	55	8	14,81	N	86	8	58,29	E
345	599852,63	1343424,04	55	8	13,93	N	86	8	49,56	E
346	599825,62	1343269,30	55	8	13,11	N	86	8	40,81	E
347	599800,24	1343114,28	55	8	12,34	N	86	8	32,05	E
348	599776,48	1342959,01	55	8	11,62	N	86	8	23,27	E
349	599754,35	1342803,50	55	8	10,95	N	86	8	14,48	E
350	599733,84	1342647,76	55	8	10,33	N	86	8	05,68	E
351	599714,97	1342491,82	55	8	09,77	N	86	7	56,87	E
352	599697,74	1342335,69	55	8	09,26	N	86	7	48,05	E
353	599682,14	1342179,39	55	8	08,81	N	86	7	39,22	E
354	599668,17	1342022,93	55	8	08,40	N	86	7	30,38	E
355	599655,85	1341866,34	55	8	08,05	N	86	7	21,53	E
356	599645,16	1341709,62	55	8	07,75	N	86	7	12,68	E
357	599636,12	1341552,80	55	8	07,51	N	86	7	03,83	E
358	599628,72	1341395,90	55	8	07,32	N	86	6	54,97	E
359	599622,97	1341238,93	55	8	07,18	N	86	6	46,10	E
360	599618,85	1341081,90	55	8	07,09	N	86	6	37,24	E
361	599616,39	1340924,84	55	8	07,06	N	86	6	28,37	E
362	599615,57	1340767,77	55	8	07,08	N	86	6	19,51	E
363	599616,39	1340610,69	55	8	07,15	N	86	6	10,64	E
364	599618,85	1340453,63	55	8	07,28	N	86	6	01,78	E
365	599622,97	1340296,60	55	8	07,46	N	86	5	52,92	E
366	599628,72	1340139,63	55	8	07,69	N	86	5	44,06	E
367	599636,12	1339982,73	55	8	07,97	N	86	5	35,21	E

№ точки	МСК-42 зона 1		ПЗ-90.11							
	X	Y	Широта				Долгота			
	м	м	0	'	"		0	'	"	
368	599645,16	1339825,91	55	8	08,31	N	86	5	26,36	E
369	599655,85	1339669,19	55	8	08,70	N	86	5	17,52	E
370	599668,17	1339512,60	55	8	09,14	N	86	5	08,69	E
371	599682,14	1339356,14	55	8	09,64	N	86	4	59,86	E
372	599697,74	1339199,84	55	8	10,19	N	86	4	51,05	E
373	599714,97	1339043,71	55	8	10,79	N	86	4	42,25	E
374	599733,84	1338887,77	55	8	11,44	N	86	4	33,45	E
375	599754,35	1338732,03	55	8	12,15	N	86	4	24,67	E
376	599776,48	1338576,52	55	8	12,91	N	86	4	15,91	E
377	599800,24	1338421,25	55	8	13,72	N	86	4	07,15	E
378	599825,62	1338266,23	55	8	14,59	N	86	3	58,41	E
379	599852,63	1338111,49	55	8	15,50	N	86	3	49,69	E
380	599881,26	1337957,05	55	8	16,47	N	86	3	40,99	E
381	599911,50	1337802,90	55	8	17,49	N	86	3	32,30	E
382	599943,35	1337649,09	55	8	18,56	N	86	3	23,64	E
383	599976,81	1337495,62	55	8	19,69	N	86	3	14,99	E
384	600011,88	1337342,50	55	8	20,86	N	86	3	06,36	E
385	600048,55	1337189,76	55	8	22,09	N	86	2	57,76	E
386	600086,82	1337037,42	55	8	23,37	N	86	2	49,18	E
387	600126,68	1336885,48	55	8	24,70	N	86	2	40,62	E
388	600168,13	1336733,97	55	8	26,08	N	86	2	32,08	E
389	600211,16	1336582,90	55	8	27,51	N	86	2	23,58	E
390	600255,77	1336432,29	55	8	28,99	N	86	2	15,10	E
391	600301,96	1336282,15	55	8	30,53	N	86	2	06,64	E
392	600349,72	1336132,51	55	8	32,11	N	86	1	58,22	E
393	600399,04	1335983,38	55	8	33,74	N	86	1	49,82	E
394	600449,92	1335834,77	55	8	35,43	N	86	1	41,45	E
395	600502,35	1335686,70	55	8	37,16	N	86	1	33,12	E
396	600556,34	1335539,18	55	8	38,94	N	86	1	24,81	E
397	600611,86	1335392,25	55	8	40,78	N	86	1	16,54	E
398	600668,92	1335245,90	55	8	42,66	N	86	1	08,31	E
399	600727,51	1335100,15	55	8	44,59	N	86	1	00,10	E
400	600787,62	1334955,03	55	8	46,57	N	86	0	51,94	E
401	600849,25	1334810,55	55	8	48,60	N	86	0	43,81	E
402	600912,38	1334666,72	55	8	50,68	N	86	0	35,71	E
403	600977,02	1334523,55	55	8	52,81	N	86	0	27,66	E
404	601043,16	1334381,08	55	8	54,98	N	86	0	19,64	E
405	601110,78	1334239,30	55	8	57,20	N	86	0	11,67	E
406	601179,89	1334098,24	55	8	59,47	N	86	0	03,73	E
407	601250,47	1333957,91	55	9	01,79	N	85	59	55,84	E
408	601322,51	1333818,32	55	9	04,15	N	85	59	47,99	E
409	601396,01	1333679,50	55	9	06,56	N	85	59	40,18	E
410	601470,96	1333541,46	55	9	09,02	N	85	59	32,42	E
411	601547,36	1333404,21	55	9	11,52	N	85	59	24,70	E
412	601625,18	1333267,77	55	9	14,07	N	85	59	17,03	E
413	601704,43	1333132,14	55	9	16,67	N	85	59	09,40	E
414	601785,10	1332997,36	55	9	19,31	N	85	59	01,83	E

№ точки	МСК-42 зона 1		ПЗ-90.11							
	X	Y	Широта				Долгота			
	м	м	0	'	"		0	'	"	
415	601867,17	1332863,43	55	9	22,00	N	85	58	54,30	E
416	601950,65	1332730,36	55	9	24,73	N	85	58	46,82	E
417	602035,51	1332598,18	55	9	27,50	N	85	58	39,39	E
418	602121,75	1332466,89	55	9	30,32	N	85	58	32,01	E
419	602209,36	1332336,51	55	9	33,19	N	85	58	24,68	E
420	602298,33	1332207,06	55	9	36,09	N	85	58	17,41	E
421	602388,65	1332078,55	55	9	39,04	N	85	58	10,19	E
422	602480,31	1331950,99	55	9	42,04	N	85	58	03,02	E
423	602573,30	1331824,39	55	9	45,07	N	85	57	55,90	E
424	602667,62	1331698,78	55	9	48,15	N	85	57	48,85	E
425	602763,24	1331574,16	55	9	51,27	N	85	57	41,85	E
426	602860,16	1331450,55	55	9	54,44	N	85	57	34,90	E
427	602958,38	1331327,96	55	9	57,64	N	85	57	28,02	E
428	603057,87	1331206,41	55	10	00,88	N	85	57	21,19	E
429	603158,62	1331085,90	55	10	04,17	N	85	57	14,42	E
430	603260,64	1330966,46	55	10	07,49	N	85	57	07,72	E
431	603363,90	1330848,09	55	10	10,86	N	85	57	01,07	E
432	603468,39	1330730,81	55	10	14,27	N	85	56	54,49	E
433	603574,11	1330614,63	55	10	17,71	N	85	56	47,96	E
434	603681,04	1330499,56	55	10	21,19	N	85	56	41,50	E
435	603789,16	1330385,62	55	10	24,71	N	85	56	35,11	E
436	603898,47	1330272,81	55	10	28,27	N	85	56	28,78	E
437	603982,87	1330187,32	55	10	31,02	N	85	56	23,98	E
438	591904,18	1318309,80	55	4	02,52	N	85	45	10,09	E
439	599336,34	1312719,37	55	8	03,48	N	85	39	56,26	E
440	607398,57	1327618,05	55	12	22,01	N	85	54	00,01	E
441	607527,30	1327548,21	55	12	26,19	N	85	53	56,11	E
442	607666,12	1327474,71	55	12	30,69	N	85	53	52,00	E
443	607805,71	1327402,67	55	12	35,22	N	85	53	47,98	E
444	607946,04	1327332,09	55	12	39,77	N	85	53	44,03	E
445	608087,10	1327262,98	55	12	44,35	N	85	53	40,17	E
446	608228,88	1327195,36	55	12	48,95	N	85	53	36,40	E
447	608371,35	1327129,22	55	12	53,57	N	85	53	32,71	E
448	608514,52	1327064,58	55	12	58,21	N	85	53	29,10	E
449	608658,35	1327001,45	55	13	02,87	N	85	53	25,58	E
450	608802,83	1326939,82	55	13	07,56	N	85	53	22,14	E
451	608947,95	1326879,71	55	13	12,26	N	85	53	18,79	E
452	609093,70	1326821,12	55	13	16,98	N	85	53	15,53	E
453	609240,05	1326764,06	55	13	21,73	N	85	53	12,35	E
454	609386,98	1326708,54	55	13	26,49	N	85	53	09,26	E
455	609534,50	1326654,55	55	13	31,27	N	85	53	06,26	E
456	609682,57	1326602,12	55	13	36,07	N	85	53	03,34	E
457	609831,18	1326551,24	55	13	40,88	N	85	53	00,51	E
458	609980,31	1326501,92	55	13	45,72	N	85	52	57,77	E
459	610129,95	1326454,16	55	13	50,56	N	85	52	55,12	E
460	610280,09	1326407,97	55	13	55,43	N	85	52	52,56	E
461	610430,70	1326363,36	55	14	00,31	N	85	52	50,08	E

№ точки	МСК-42 зона 1		ПЗ-90.11							
	X	Y	Широта				Долгота			
	м	м	0	'	"		0	'	"	
462	610581,77	1326320,33	55	14	05,20	N	85	52	47,70	E
463	610733,28	1326278,88	55	14	10,11	N	85	52	45,40	E
464	610885,22	1326239,02	55	14	15,03	N	85	52	43,20	E
465	611037,56	1326200,75	55	14	19,96	N	85	52	41,08	E
466	611190,30	1326164,08	55	14	24,91	N	85	52	39,06	E
467	611343,42	1326129,01	55	14	29,87	N	85	52	37,13	E
468	611496,89	1326095,55	55	14	34,83	N	85	52	35,28	E
469	611650,70	1326063,70	55	14	39,81	N	85	52	33,53	E
470	611804,85	1326033,46	55	14	44,80	N	85	52	31,87	E
471	611959,29	1326004,83	55	14	49,80	N	85	52	30,30	E
472	612114,03	1325977,82	55	14	54,81	N	85	52	28,83	E
473	612269,05	1325952,44	55	14	59,83	N	85	52	27,44	E
474	612424,32	1325928,68	55	15	04,86	N	85	52	26,15	E
475	612579,83	1325906,55	55	15	09,89	N	85	52	24,94	E
476	612735,57	1325886,04	55	15	14,93	N	85	52	23,83	E
477	612891,51	1325867,17	55	15	19,97	N	85	52	22,82	E
478	613047,64	1325849,94	55	15	25,03	N	85	52	21,89	E
479	613203,94	1325834,34	55	15	30,08	N	85	52	21,06	E
480	613360,40	1325820,37	55	15	35,15	N	85	52	20,32	E
481	613516,99	1325808,05	55	15	40,21	N	85	52	19,68	E
482	613673,71	1325797,36	55	15	45,28	N	85	52	19,12	E
483	613830,53	1325788,32	55	15	50,35	N	85	52	18,66	E
484	613987,43	1325780,92	55	15	55,43	N	85	52	18,30	E
485	614144,40	1325775,17	55	16	00,51	N	85	52	18,02	E
486	614301,43	1325771,05	55	16	05,58	N	85	52	17,84	E
487	614458,49	1325768,59	55	16	10,66	N	85	52	17,75	E
488	614615,57	1325767,77	55	16	15,74	N	85	52	17,76	E
489	614772,64	1325768,59	55	16	20,82	N	85	52	17,86	E
490	614929,70	1325771,05	55	16	25,90	N	85	52	18,05	E
491	615086,73	1325775,17	55	16	30,98	N	85	52	18,33	E
492	615243,70	1325780,92	55	16	36,05	N	85	52	18,71	E
493	615400,60	1325788,32	55	16	41,12	N	85	52	19,18	E
494	615557,42	1325797,36	55	16	46,19	N	85	52	19,74	E
495	615714,14	1325808,05	55	16	51,26	N	85	52	20,40	E
496	615870,73	1325820,37	55	16	56,32	N	85	52	21,15	E
497	616027,19	1325834,34	55	17	01,38	N	85	52	21,99	E
498	616183,49	1325849,94	55	17	06,43	N	85	52	22,93	E
499	616339,62	1325867,17	55	17	11,47	N	85	52	23,96	E
500	616495,56	1325886,04	55	17	16,51	N	85	52	25,08	E
501	616651,30	1325906,55	55	17	21,54	N	85	52	26,29	E
502	616806,81	1325928,68	55	17	26,57	N	85	52	27,60	E
503	616962,08	1325952,44	55	17	31,58	N	85	52	28,99	E
504	617117,10	1325977,82	55	17	36,59	N	85	52	30,48	E
505	617271,84	1326004,83	55	17	41,59	N	85	52	32,07	E
506	617426,28	1326033,46	55	17	46,58	N	85	52	33,74	E
507	617580,43	1326063,70	55	17	51,56	N	85	52	35,50	E
508	617734,24	1326095,55	55	17	56,53	N	85	52	37,36	E

№ точки	МСК-42 зона 1		ПЗ-90.11							
	X	Y	Широта				Долгота			
	м	м	0	'	"		0	'	"	
509	617887,71	1326129,01	55	18	01,48	N	85	52	39,31	E
510	618040,83	1326164,08	55	18	06,43	N	85	52	41,35	E
511	618193,57	1326200,75	55	18	11,36	N	85	52	43,48	E
512	618345,91	1326239,02	55	18	16,28	N	85	52	45,70	E
513	618497,85	1326278,88	55	18	21,18	N	85	52	48,01	E
514	618649,36	1326320,33	55	18	26,07	N	85	52	50,41	E
515	618800,43	1326363,36	55	18	30,95	N	85	52	52,90	E
516	618951,04	1326407,97	55	18	35,81	N	85	52	55,48	E
517	619101,18	1326454,16	55	18	40,66	N	85	52	58,15	E
518	619250,82	1326501,92	55	18	45,49	N	85	53	00,91	E
519	619399,95	1326551,24	55	18	50,30	N	85	53	03,75	E
520	619548,56	1326602,12	55	18	55,10	N	85	53	06,69	E
521	619696,63	1326654,55	55	18	59,87	N	85	53	09,71	E
522	619844,15	1326708,54	55	19	04,63	N	85	53	12,82	E
523	619991,08	1326764,06	55	19	09,37	N	85	53	16,02	E
524	620137,43	1326821,12	55	19	14,10	N	85	53	19,31	E
525	620283,18	1326879,71	55	19	18,80	N	85	53	22,68	E
526	620428,30	1326939,82	55	19	23,48	N	85	53	26,14	E
527	620572,78	1327001,45	55	19	28,14	N	85	53	29,68	E
528	620716,61	1327064,58	55	19	32,78	N	85	53	33,31	E
529	620859,78	1327129,22	55	19	37,39	N	85	53	37,03	E
530	621002,25	1327195,36	55	19	41,99	N	85	53	40,83	E
531	621144,03	1327262,98	55	19	46,56	N	85	53	44,72	E
532	621285,09	1327332,09	55	19	51,10	N	85	53	48,68	E
533	621425,42	1327402,67	55	19	55,63	N	85	53	52,74	E
534	621565,01	1327474,71	55	20	00,13	N	85	53	56,87	E
535	621703,83	1327548,21	55	20	04,60	N	85	54	01,09	E
536	621841,87	1327623,16	55	20	09,05	N	85	54	05,39	E
537	621979,12	1327699,56	55	20	13,47	N	85	54	09,77	E
538	622115,57	1327777,38	55	20	17,87	N	85	54	14,24	E
539	622251,19	1327856,63	55	20	22,24	N	85	54	18,78	E
540	622385,97	1327937,30	55	20	26,58	N	85	54	23,41	E
541	622519,90	1328019,37	55	20	30,89	N	85	54	28,11	E
542	622652,97	1328102,85	55	20	35,18	N	85	54	32,90	E
543	622785,15	1328187,71	55	20	39,44	N	85	54	37,76	E
544	622916,44	1328273,95	55	20	43,66	N	85	54	42,70	E
545	623046,82	1328361,56	55	20	47,86	N	85	54	47,72	E
546	623176,27	1328450,53	55	20	52,03	N	85	54	52,81	E
547	623304,78	1328540,85	55	20	56,17	N	85	54	57,99	E
548	623432,34	1328632,51	55	21	00,27	N	85	55	03,23	E
549	623558,94	1328725,50	55	21	04,35	N	85	55	08,56	E
550	623684,55	1328819,82	55	21	08,39	N	85	55	13,96	E
551	623809,17	1328915,44	55	21	12,40	N	85	55	19,43	E
552	623932,78	1329012,36	55	21	16,37	N	85	55	24,98	E

5. Ограничения использования объектов недвижимости и осуществления деятельности в границах подзоны:

Ограничения определяются в зависимости от местоположения объекта в соответствии с таблицей секторов подзоны №3 и Сводной схемой ограничения высотных препятствий. Фрагмент А (лист 3.1).

6. Сектора подзоны №3. Перечень координат секторов подзоны и ограничения использования объектов недвижимости и осуществления деятельности в границах секторов:

Система координат: МСК-42 зона 1 (система координат ЕГРН)

Метод определения координат – аналитический

Сектор 1					
№ п/п	МСК-42 зона 1		№ п/п	МСК-42 зона 1	
	X	Y		X	Y
	м	м		м	м
Внешняя граница сектора					
1	621832.58	1353917.47	284	607527.30	1327548.21
2	621703.83	1353987.32	285	607666.12	1327474.71
3	621565.01	1354060.82	286	607805.71	1327402.67
4	621425.42	1354132.86	287	607946.04	1327332.09
5	621285.09	1354203.44	288	608087.10	1327262.98
6	621144.03	1354272.55	289	608228.88	1327195.36
7	621002.25	1354340.17	290	608371.35	1327129.22
8	620859.78	1354406.31	291	608514.52	1327064.58
9	620716.61	1354470.95	292	608658.35	1327001.45
10	620572.78	1354534.08	293	608802.83	1326939.82
11	620428.30	1354595.71	294	608947.95	1326879.71
12	620283.18	1354655.82	295	609093.70	1326821.12
13	620137.43	1354714.41	296	609240.05	1326764.06
14	619991.08	1354771.47	297	609386.98	1326708.54
15	619844.15	1354826.99	298	609534.50	1326654.55
16	619696.63	1354880.98	299	609682.57	1326602.12
17	619548.56	1354933.41	300	609831.18	1326551.24
18	619399.95	1354984.29	301	609980.31	1326501.92
19	619250.82	1355033.61	302	610129.95	1326454.16
20	619101.18	1355081.37	303	610280.09	1326407.97
21	618951.04	1355127.56	304	610430.70	1326363.36
22	618800.43	1355172.17	305	610581.77	1326320.33
23	618649.36	1355215.20	306	610733.28	1326278.88
24	618497.85	1355256.65	307	610885.22	1326239.02
25	618345.91	1355296.51	308	611037.56	1326200.75
26	618193.57	1355334.78	309	611190.30	1326164.08
27	618040.83	1355371.45	310	611343.42	1326129.01
28	617887.71	1355406.52	311	611496.89	1326095.55
29	617734.24	1355439.98	312	611650.70	1326063.70
30	617580.43	1355471.83	313	611804.85	1326033.46
31	617426.28	1355502.07	314	611959.29	1326004.83
32	617271.84	1355530.70	315	612114.03	1325977.82
33	617117.10	1355557.71	316	612269.05	1325952.44

Сектор 1					
№ п/п	МСК-42 зона 1		№ п/п	МСК-42 зона 1	
	X	Y		X	Y
	М	М		М	М
34	616962.08	1355583.09	317	612424.32	1325928.68
35	616806.81	1355606.85	318	612579.83	1325906.55
36	616651.30	1355628.98	319	612735.57	1325886.04
37	616495.56	1355649.49	320	612891.51	1325867.17
38	616339.62	1355668.36	321	613047.64	1325849.94
39	616183.49	1355685.59	322	613203.94	1325834.34
40	616027.19	1355701.19	323	613360.40	1325820.37
41	615870.73	1355715.16	324	613516.99	1325808.05
42	615714.14	1355727.48	325	613673.71	1325797.36
43	615557.42	1355738.17	326	613830.53	1325788.32
44	615400.60	1355747.21	327	613987.43	1325780.92
45	615243.70	1355754.61	328	614144.40	1325775.17
46	615086.73	1355760.36	329	614301.43	1325771.05
47	614929.70	1355764.48	330	614458.49	1325768.59
48	614772.64	1355766.94	331	614615.57	1325767.77
49	614615.57	1355767.77	332	614772.64	1325768.59
50	614458.49	1355766.94	333	614929.70	1325771.05
51	614301.43	1355764.48	334	615086.73	1325775.17
52	614144.40	1355760.36	335	615243.70	1325780.92
53	613987.43	1355754.61	336	615400.60	1325788.32
54	613830.53	1355747.21	337	615557.42	1325797.36
55	613673.71	1355738.17	338	615714.14	1325808.05
56	613516.99	1355727.48	339	615870.73	1325820.37
57	613360.40	1355715.16	340	616027.19	1325834.34
58	613203.94	1355701.19	341	616183.49	1325849.94
59	613047.64	1355685.59	342	616339.62	1325867.17
60	612891.51	1355668.36	343	616495.56	1325886.04
61	612735.57	1355649.49	344	616651.30	1325906.55
62	612579.83	1355628.98	345	616806.81	1325928.68
63	612424.32	1355606.85	346	616962.08	1325952.44
64	612269.05	1355583.09	347	617117.10	1325977.82
65	612114.03	1355557.71	348	617271.84	1326004.83
66	611959.29	1355530.70	349	617426.28	1326033.46
67	611804.85	1355502.07	350	617580.43	1326063.70
68	611650.70	1355471.83	351	617734.24	1326095.55
69	611496.89	1355439.98	352	617887.71	1326129.01
70	611343.42	1355406.52	353	618040.83	1326164.08
71	611190.30	1355371.45	354	618193.57	1326200.75
72	611037.56	1355334.78	355	618345.91	1326239.02
73	610885.22	1355296.51	356	618497.85	1326278.88
74	610733.28	1355256.65	357	618649.36	1326320.33
75	610581.77	1355215.20	358	618800.43	1326363.36
76	610430.70	1355172.17	359	618951.04	1326407.97
77	610280.09	1355127.56	360	619101.18	1326454.16
78	610129.95	1355081.37	361	619250.82	1326501.92
79	609980.31	1355033.61	362	619399.95	1326551.24

Сектор 1					
№ п/п	МСК-42 зона 1		№ п/п	МСК-42 зона 1	
	X	Y		X	Y
	М	М		М	М
80	609831.18	1354984.29	363	619548.56	1326602.12
81	609682.57	1354933.41	364	619696.63	1326654.55
82	609534.50	1354880.98	365	619844.15	1326708.54
83	609386.98	1354826.99	366	619991.08	1326764.06
84	609240.05	1354771.47	367	620137.43	1326821.12
85	609093.70	1354714.41	368	620283.18	1326879.71
86	608947.95	1354655.82	369	620428.30	1326939.82
87	608802.83	1354595.71	370	620572.78	1327001.45
88	608658.35	1354534.08	371	620716.61	1327064.58
89	608514.52	1354470.95	372	620859.78	1327129.22
90	608371.35	1354406.31	373	621002.25	1327195.36
91	608228.88	1354340.17	374	621144.03	1327262.98
92	608087.10	1354272.55	375	621285.09	1327332.09
93	607946.04	1354203.44	376	621425.42	1327402.67
94	607805.71	1354132.86	377	621565.01	1327474.71
95	607666.12	1354060.82	378	621703.83	1327548.21
96	607527.30	1353987.32	379	621841.87	1327623.16
97	607389.26	1353912.37	380	621979.12	1327699.56
98	607252.01	1353835.97	381	622115.57	1327777.38
99	607115.57	1353758.15	382	622251.19	1327856.63
100	606979.94	1353678.90	383	622385.97	1327937.30
101	606845.16	1353598.23	384	622519.90	1328019.37
102	606711.23	1353516.16	385	622652.97	1328102.85
103	606578.16	1353432.68	386	622785.15	1328187.71
104	606445.98	1353347.82	387	622916.44	1328273.95
105	606314.69	1353261.58	388	623046.82	1328361.56
106	606184.31	1353173.97	389	623176.27	1328450.53
107	606054.86	1353085.00	390	623304.78	1328540.85
108	605926.35	1352994.68	391	623432.34	1328632.51
109	605798.79	1352903.02	392	623558.94	1328725.50
110	605672.19	1352810.03	393	623684.55	1328819.82
111	605546.58	1352715.71	394	623809.17	1328915.44
112	605421.96	1352620.09	395	623932.78	1329012.36
113	605298.35	1352523.17	396	624055.37	1329110.58
114	605175.76	1352424.95	397	624176.92	1329210.07
115	605054.21	1352325.46	398	624297.43	1329310.82
116	604933.70	1352224.71	399	624416.87	1329412.84
117	604814.26	1352122.69	400	624535.24	1329516.10
118	604695.89	1352019.43	401	624652.52	1329620.59
119	604578.61	1351914.94	402	624768.70	1329726.31
120	604462.43	1351809.22	403	624883.77	1329833.24
121	604347.36	1351702.29	404	624997.71	1329941.36
122	604233.42	1351594.17	405	625110.52	1330050.67
123	604120.61	1351484.86	406	625222.17	1330161.16
124	604008.96	1351374.37	407	625332.66	1330272.81
125	603898.47	1351262.72	408	625441.97	1330385.62

Сектор 1					
№ п/п	МСК-42 зона 1		№ п/п	МСК-42 зона 1	
	X	Y		X	Y
	М	М		М	М
126	603789.16	1351149.91	409	625550.09	1330499.56
127	603681.04	1351035.97	410	625657.02	1330614.63
128	603574.11	1350920.90	411	625762.74	1330730.81
129	603468.39	1350804.72	412	625867.23	1330848.09
130	603363.90	1350687.44	413	625970.49	1330966.46
131	603260.64	1350569.07	414	626072.51	1331085.90
132	603158.62	1350449.63	415	626173.26	1331206.41
133	603057.87	1350329.12	416	626272.75	1331327.96
134	602958.38	1350207.57	417	626370.97	1331450.55
135	602860.16	1350084.98	418	626467.89	1331574.16
136	602763.24	1349961.37	419	626563.51	1331698.78
137	602667.62	1349836.75	420	626657.83	1331824.39
138	602573.30	1349711.14	421	626750.82	1331950.99
139	602480.31	1349584.54	422	626842.48	1332078.55
140	602388.65	1349456.98	423	626932.80	1332207.06
141	602298.33	1349328.47	424	627021.77	1332336.51
142	602209.36	1349199.02	425	627109.38	1332466.89
143	602121.75	1349068.64	426	627195.62	1332598.18
144	602035.51	1348937.35	427	627280.48	1332730.36
145	601950.65	1348805.17	428	627363.96	1332863.43
146	601867.17	1348672.10	429	627446.03	1332997.36
147	601785.10	1348538.17	430	627526.70	1333132.14
148	601704.43	1348403.39	431	627605.95	1333267.77
149	601625.18	1348267.77	432	627683.77	1333404.21
150	601547.36	1348131.32	433	627760.17	1333541.46
151	601470.96	1347994.07	434	627835.12	1333679.50
152	601396.01	1347856.03	435	627908.62	1333818.32
153	601322.51	1347717.21	436	627980.66	1333957.91
154	601250.47	1347577.62	437	628051.24	1334098.24
155	601179.89	1347437.29	438	628120.35	1334239.30
156	601110.78	1347296.23	439	628187.97	1334381.08
157	601043.16	1347154.45	440	628254.11	1334523.55
158	600977.02	1347011.98	441	628318.75	1334666.72
159	600912.38	1346868.81	442	628381.88	1334810.55
160	600849.25	1346724.98	443	628443.51	1334955.03
161	600787.62	1346580.50	444	628503.62	1335100.15
162	600727.51	1346435.38	445	628562.21	1335245.90
163	600668.92	1346289.63	446	628619.27	1335392.25
164	600611.86	1346143.28	447	628674.79	1335539.18
165	600556.34	1345996.35	448	628728.78	1335686.70
166	600502.35	1345848.83	449	628781.21	1335834.77
167	600449.92	1345700.76	450	628832.09	1335983.38
168	600399.04	1345552.15	451	628881.41	1336132.51
169	600349.72	1345403.02	452	628929.17	1336282.15
170	600301.96	1345253.38	453	628975.36	1336432.29
171	600255.77	1345103.24	454	629019.97	1336582.90

Сектор 1					
№ п/п	МСК-42 зона 1		№ п/п	МСК-42 зона 1	
	X	Y		X	Y
	М	М		М	М
172	600211.16	1344952.63	455	629063.00	1336733.97
173	600168.13	1344801.56	456	629104.45	1336885.48
174	600126.68	1344650.05	457	629144.31	1337037.42
175	600086.82	1344498.11	458	629182.58	1337189.76
176	600048.55	1344345.77	459	629219.25	1337342.50
177	600011.88	1344193.03	460	629254.32	1337495.62
178	599976.81	1344039.91	461	629287.78	1337649.09
179	599943.35	1343886.44	462	629319.63	1337802.90
180	599911.50	1343732.63	463	629349.87	1337957.05
181	599881.26	1343578.48	464	629378.50	1338111.49
182	599852.63	1343424.04	465	629405.51	1338266.23
183	599825.62	1343269.30	466	629430.89	1338421.25
184	599800.24	1343114.28	467	629454.65	1338576.52
185	599776.48	1342959.01	468	629476.78	1338732.03
186	599754.35	1342803.50	469	629497.29	1338887.77
187	599733.84	1342647.76	470	629516.16	1339043.71
188	599714.97	1342491.82	471	629533.39	1339199.84
189	599697.74	1342335.69	472	629548.99	1339356.14
190	599682.14	1342179.39	473	629562.96	1339512.60
191	599668.17	1342022.93	474	629575.28	1339669.19
192	599655.85	1341866.34	475	629585.97	1339825.91
193	599645.16	1341709.62	476	629595.01	1339982.73
194	599636.12	1341552.80	477	629602.41	1340139.63
195	599628.72	1341395.90	478	629608.16	1340296.60
196	599622.97	1341238.93	479	629612.28	1340453.63
197	599618.85	1341081.90	480	629614.74	1340610.69
198	599616.39	1340924.84	481	629615.57	1340767.77
199	599615.57	1340767.77	482	629614.74	1340924.84
200	599616.39	1340610.69	483	629612.28	1341081.90
201	599618.85	1340453.63	484	629608.16	1341238.93
202	599622.97	1340296.60	485	629602.41	1341395.90
203	599628.72	1340139.63	486	629595.01	1341552.80
204	599636.12	1339982.73	487	629585.97	1341709.62
205	599645.16	1339825.91	488	629575.28	1341866.34
206	599655.85	1339669.19	489	629562.96	1342022.93
207	599668.17	1339512.60	490	629548.99	1342179.39
208	599682.14	1339356.14	491	629533.39	1342335.69
209	599697.74	1339199.84	492	629516.16	1342491.82
210	599714.97	1339043.71	493	629497.29	1342647.76
211	599733.84	1338887.77	494	629476.78	1342803.50
212	599754.35	1338732.03	495	629454.65	1342959.01
213	599776.48	1338576.52	496	629430.89	1343114.28
214	599800.24	1338421.25	497	629405.51	1343269.30
215	599825.62	1338266.23	498	629378.50	1343424.04
216	599852.63	1338111.49	499	629349.87	1343578.48
217	599881.26	1337957.05	500	629319.63	1343732.63

Сектор 1					
№ п/п	МСК-42 зона 1		№ п/п	МСК-42 зона 1	
	X	Y		X	Y
	М	М		М	М
218	599911.50	1337802.90	501	629287.78	1343886.44
219	599943.35	1337649.09	502	629254.32	1344039.91
220	599976.81	1337495.62	503	629219.25	1344193.03
221	600011.88	1337342.50	504	629182.58	1344345.77
222	600048.55	1337189.76	505	629144.31	1344498.11
223	600086.82	1337037.42	506	629104.45	1344650.05
224	600126.68	1336885.48	507	629063.00	1344801.56
225	600168.13	1336733.97	508	629019.97	1344952.63
226	600211.16	1336582.90	509	628975.36	1345103.24
227	600255.77	1336432.29	510	628929.17	1345253.38
228	600301.96	1336282.15	511	628881.41	1345403.02
229	600349.72	1336132.51	512	628832.09	1345552.15
230	600399.04	1335983.38	513	628781.21	1345700.76
231	600449.92	1335834.77	514	628728.78	1345848.83
232	600502.35	1335686.70	515	628674.79	1345996.35
233	600556.34	1335539.18	516	628619.27	1346143.28
234	600611.86	1335392.25	517	628562.21	1346289.63
235	600668.92	1335245.90	518	628503.62	1346435.38
236	600727.51	1335100.15	519	628443.51	1346580.50
237	600787.62	1334955.03	520	628381.88	1346724.98
238	600849.25	1334810.55	521	628318.75	1346868.81
239	600912.38	1334666.72	522	628254.11	1347011.98
240	600977.02	1334523.55	523	628187.97	1347154.45
241	601043.16	1334381.08	524	628120.35	1347296.23
242	601110.78	1334239.30	525	628051.24	1347437.29
243	601179.89	1334098.24	526	627980.66	1347577.62
244	601250.47	1333957.91	527	627908.62	1347717.21
245	601322.51	1333818.32	528	627835.12	1347856.03
246	601396.01	1333679.50	529	627760.17	1347994.07
247	601470.96	1333541.46	530	627683.77	1348131.32
248	601547.36	1333404.21	531	627605.95	1348267.77
249	601625.18	1333267.77	532	627526.70	1348403.39
250	601704.43	1333132.14	533	627446.03	1348538.17
251	601785.10	1332997.36	534	627363.96	1348672.10
252	601867.17	1332863.43	535	627280.48	1348805.17
253	601950.65	1332730.36	536	627195.62	1348937.35
254	602035.51	1332598.18	537	627109.38	1349068.64
255	602121.75	1332466.89	538	627021.77	1349199.02
256	602209.36	1332336.51	539	626932.80	1349328.47
257	602298.33	1332207.06	540	626842.48	1349456.98
258	602388.65	1332078.55	541	626750.82	1349584.54
259	602480.31	1331950.99	542	626657.83	1349711.14
260	602573.30	1331824.39	543	626563.51	1349836.75
261	602667.62	1331698.78	544	626467.89	1349961.37
262	602763.24	1331574.16	545	626370.97	1350084.98
263	602860.16	1331450.55	546	626272.75	1350207.57

Сектор 1					
№ п/п	МСК-42 зона 1		№ п/п	МСК-42 зона 1	
	X	Y		X	Y
	М	М		М	М
264	602958.38	1331327.96	547	626173.26	1350329.12
265	603057.87	1331206.41	548	626072.51	1350449.63
266	603158.62	1331085.90	549	625970.49	1350569.07
267	603260.64	1330966.46	550	625867.23	1350687.44
268	603363.90	1330848.09	551	625762.74	1350804.72
269	603468.39	1330730.81	552	625657.02	1350920.90
270	603574.11	1330614.63	553	625550.09	1351035.97
271	603681.04	1330499.56	554	625441.97	1351149.91
272	603789.16	1330385.62	555	625332.66	1351262.72
273	603898.47	1330272.81	556	625248.25	1351348.22
274	603982.87	1330187.32	557	625241.97	1351354.53
275	603989.17	1330181.00	558	626548.24	1352639.05
276	602682.99	1328896.57	559	625429.42	1353480.62
277	603801.78	1328055.02	560	625573.69	1353672.42
278	603657.46	1327863.14	561	623975.38	1354874.66
279	605255.77	1326660.90	562	623831.11	1354682.86
280	605400.10	1326852.77	563	622712.29	1355524.43
281	606518.94	1326011.18	564	621840.38	1353913.19
282	607390.79	1327622.32	565	621832.55	1353917.42
283	607398.57	1327618.05	-	-	-
Внутренняя граница					
566	620544.10	1347101.23	643	608580.78	1334324.57
567	620561.49	1347119.19	644	608503.17	1334244.41
568	620780.56	1347345.45	645	608298.11	1334032.62
569	620933.04	1347502.93	646	608286.10	1334016.65
570	620990.14	1347578.84	647	608098.25	1333766.92
571	621177.99	1347828.58	648	607910.39	1333517.18
572	621365.84	1348078.31	649	607722.54	1333267.44
573	621553.69	1348328.05	650	607534.69	1333017.71
574	621741.54	1348577.79	651	607346.84	1332767.97
575	621929.39	1348827.52	652	607158.99	1332518.23
576	622117.24	1349077.26	653	606971.14	1332268.50
577	622305.09	1349327.00	654	606783.29	1332018.76
578	622535.40	1349633.17	655	606552.99	1331712.58
579	620937.08	1350835.42	656	608151.30	1330510.34
580	620706.78	1350529.24	657	608381.61	1330816.51
581	620518.93	1350279.50	658	608569.46	1331066.25
582	620331.08	1350029.77	659	608757.31	1331315.99
583	620143.23	1349780.03	660	608945.16	1331565.72
584	619955.37	1349530.29	661	609133.01	1331815.46
585	619767.52	1349280.56	662	609320.86	1332065.20
586	619579.67	1349030.82	663	609508.71	1332314.93
587	619391.82	1348781.08	664	609696.56	1332564.67
588	619334.73	1348705.18	665	609884.41	1332814.41
589	619225.70	1348515.00	666	609896.42	1332830.38
590	619069.07	1348241.79	667	610043.04	1333086.12

Сектор 1					
№ п/п	МСК-42 зона 1		№ п/п	МСК-42 зона 1	
	X	Y		X	Y
	М	М		М	М
591	619056.63	1348220.10	668	610098.41	1333182.71
592	618845.53	1348378.89	669	610312.53	1333021.61
593	618727.53	1348160.82	670	610430.53	1333239.66
594	618631.28	1347982.96	671	610526.78	1333417.52
595	618535.04	1347805.09	672	610623.02	1333595.38
596	618438.79	1347627.23	673	610719.27	1333773.24
597	618342.54	1347449.36	674	610815.52	1333951.10
598	618308.43	1347386.32	675	610911.76	1334128.96
599	618253.14	1347416.74	676	610922.72	1334149.20
600	617806.20	1347617.10	677	610977.99	1334118.79
601	617344.40	1347780.33	678	611424.93	1333918.43
602	616870.83	1347905.35	679	611886.73	1333755.20
603	616388.64	1347991.33	680	612360.30	1333630.18
604	615901.04	1348037.69	681	612842.49	1333544.20
605	615411.29	1348044.13	682	613330.09	1333497.84
606	614922.64	1348010.60	683	613819.84	1333491.40
607	614438.36	1347937.33	684	614308.49	1333524.93
608	613961.67	1347824.79	685	614792.77	1333598.20
609	613495.74	1347673.76	686	615269.46	1333710.74
610	613043.68	1347485.22	687	615735.39	1333861.77
611	612608.51	1347260.44	688	616187.45	1334050.31
612	612193.13	1347000.91	689	616622.62	1334275.09
613	611800.29	1346708.37	690	617038.00	1334534.62
614	611432.63	1346384.76	691	617430.84	1334827.16
615	611092.58	1346032.24	692	617798.50	1335150.77
616	610782.43	1345653.16	693	618138.55	1335503.29
617	608858.82	1343095.83	694	618448.70	1335882.37
618	608722.89	1342907.66	695	620372.31	1338439.70
619	608460.49	1342494.09	696	620508.24	1338627.87
620	608232.69	1342060.49	697	620770.64	1339041.44
621	608041.02	1341609.75	698	620998.44	1339475.04
622	607886.75	1341144.89	699	621190.11	1339925.78
623	607770.91	1340668.98	700	621344.38	1340390.64
624	607694.28	1340185.22	701	621460.22	1340866.55
625	607657.36	1339696.82	702	621536.85	1341350.31
626	607660.39	1339207.03	703	621573.77	1341838.71
627	607703.37	1338719.13	704	621570.74	1342328.50
628	607786.00	1338236.35	705	621527.76	1342816.40
629	607907.73	1337761.92	706	621445.13	1343299.18
630	608067.75	1337299.00	707	621323.40	1343773.61
631	608265.00	1336850.68	708	621163.38	1344236.53
632	608498.16	1336419.94	709	620966.13	1344684.85
633	608765.67	1336009.65	710	620732.97	1345115.59
634	609065.76	1335622.55	711	620465.46	1345525.88
635	609282.27	1335385.95	712	620165.37	1345912.98
636	609264.39	1335368.38	713	619948.87	1346149.57

Сектор 1					
№ п/п	МСК-42 зона 1		№ п/п	МСК-42 зона 1	
	X	Y		X	Y
	М	М		М	М
637	609120.21	1335226.59	714	620001.60	1346201.43
638	608976.02	1335084.81	715	620145.79	1346343.22
639	608831.84	1334943.03	716	620289.99	1346485.02
640	608687.66	1334801.25	717	620434.19	1346626.82
641	608543.47	1334659.47	718	620578.39	1346768.62
642	608366.70	1334485.65	719	620755.18	1346942.46
Ограничения использования объектов недвижимости и осуществления деятельности					
1) Высота объектов не должна превышать допустимую максимальную абсолютную отметку Н=416.13 м в Балтийской системе высот 1977 г.;					
2) Ограничения распространяются на новые и реконструируемые объекты/сооружения.					

Сектор 2					
№ п/п	МСК-42 зона 1		№ п/п	МСК-42 зона 1	
	X	Y		X	Y
	М	М		М	М
1	617733.94	1344198.87	24	615996.94	1336247.26
2	617864.93	1344100.34	25	616308.91	1336497.41
3	616063.76	1341755.65	26	616594.34	1336777.46
4	615142.98	1340637.74	27	616850.39	1337084.61
5	615017.05	1340465.77	28	618774.00	1339641.94
6	614089.25	1339086.45	29	618870.48	1339775.88
7	612237.46	1336578.78	30	619080.73	1340116.02
8	612103.23	1336679.74	31	619255.96	1340475.45
9	612079.27	1336637.94	32	619394.43	1340850.59
10	611922.63	1336364.73	33	619494.76	1341237.67
11	611766.00	1336091.51	34	619555.93	1341632.84
12	611711.91	1335997.15	35	619577.34	1342032.14
13	611827.06	1335930.56	36	619558.78	1342431.59
14	612191.49	1335765.96	37	619500.43	1342827.18
15	612570.53	1335638.57	38	619402.88	1343214.97
16	612960.39	1335549.65	39	619267.09	1343591.09
17	613357.18	1335500.11	40	619094.43	1343951.76
18	613756.94	1335490.43	41	618886.62	1344293.40
19	614155.67	1335520.71	42	618645.74	1344612.58
20	614549.38	1335590.66	43	618395.95	1344882.60
21	614934.14	1335699.56	44	618370.82	1344856.65
22	615306.10	1335846.33	45	618151.76	1344630.40
23	615661.55	1336029.51	46	617932.69	1344404.14
Ограничения использования объектов недвижимости и осуществления деятельности					
1) Высота объектов не должна превышать допустимую максимальную абсолютную отметку Н=316.13 м в Балтийской системе высот 1977 г.;					
2) Ограничения распространяются на новые и реконструируемые объекты/сооружения.					

Сектор 3					
№ п/п	МСК-42 зона 1		№ п/п	МСК-42 зона 1	
	X	Y		X	Y
	М	М		М	М
1	617519.23	1345538.38	24	609653.79	1339503.39
2	617404.07	1345604.97	25	609672.35	1339103.94
3	617039.64	1345769.57	26	609730.70	1338708.35
4	616660.60	1345896.96	27	609828.25	1338320.56
5	616270.74	1345985.88	28	609964.04	1337944.44
6	615873.95	1346035.42	29	610136.70	1337583.77
7	615474.19	1346045.10	30	610344.51	1337242.13
8	615075.46	1346014.82	31	610585.39	1336922.95
9	614681.75	1345944.87	32	610835.18	1336652.94
10	614296.99	1345835.97	33	610912.90	1336733.20
11	613925.03	1345689.20	34	611131.97	1336959.46
12	613569.58	1345506.02	35	611351.03	1337185.71
13	613234.19	1345288.27	36	611384.55	1337220.33
14	612922.22	1345038.12	37	611250.32	1337321.30
15	612636.79	1344758.07	38	613146.13	1339795.85
16	612380.74	1344450.92	39	614214.08	1341069.76
17	610457.13	1341893.59	40	614344.39	1341238.44
18	610360.65	1341759.65	41	615163.11	1342433.11
19	610150.40	1341419.51	42	616916.37	1344813.84
20	609975.17	1341060.08	43	617047.37	1344715.31
21	609836.70	1340684.94	44	617189.48	1344963.19
22	609736.37	1340297.86	45	617346.11	1345236.40
23	609675.20	1339902.69	46	617502.74	1345509.62
Ограничения использования объектов недвижимости и осуществления деятельности					
1) Высота объектов не должна превышать допустимую максимальную абсолютную отметку Н=316.13 м в Балтийской системе высот 1977 г.;					
2) Ограничения распространяются на новые и реконструируемые объекты/сооружения.					

Сектор 4					
№ п/п	МСК-42 зона 1		№ п/п	МСК-42 зона 1	
	X	Y		X	Y
	М	М		М	М
1	613683.47	1339279.06	3	615547.66	1342256.47
2	615787.41	1342076.14	4	613443.72	1339459.39
Ограничения использования объектов недвижимости и осуществления деятельности					
1) Запрещается размещать любые объекты/сооружения, за исключением объектов, функциональное назначение которых требует их размещения вблизи взлетно-посадочной полосы и не допускает размещения в ином месте.					

Сектор 5					
№ п/п	МСК-42 зона 1		№ п/п	МСК-42 зона 1	
	X	Y		X	Y
	М	М		М	М
1	619948.87	1346149.57	39	610980.97	1334256.85
2	619861.37	1346063.53	40	610922.72	1334149.20

Сектор 5					
№ п/п	МСК-42 зона 1		№ п/п	МСК-42 зона 1	
	X	Y		X	Y
	М	М		М	М
3	620072.22	1345833.27	41	610977.99	1334118.79
4	620364.99	1345455.22	42	611424.93	1333918.43
5	620629.35	1345049.48	43	611886.73	1333755.20
6	620856.69	1344628.86	44	612360.30	1333630.18
7	621049.22	1344191.20	45	612842.49	1333544.20
8	621205.67	1343739.36	46	613330.09	1333497.84
9	621325.92	1343270.25	47	613819.84	1333491.40
10	621406.17	1342798.88	48	614308.49	1333524.93
11	621447.97	1342322.57	49	614792.77	1333598.20
12	621451.06	1341844.45	50	615269.46	1333710.74
13	621415.42	1341367.63	51	615735.39	1333861.77
14	621339.73	1340889.30	52	616187.45	1334050.31
15	621226.38	1340424.77	53	616622.62	1334275.09
16	621075.79	1339970.97	54	617038.00	1334534.62
17	620891.35	1339536.53	55	617430.84	1334827.16
18	620666.69	1339107.54	56	617798.50	1335150.77
19	620407.84	1338698.24	57	618138.55	1335503.29
20	620274.25	1338513.46	58	618448.70	1335882.37
21	618350.73	1335956.07	59	620372.31	1338439.70
22	618043.89	1335581.40	60	620508.24	1338627.87
23	617711.56	1335237.61	61	620770.64	1339041.44
24	617352.50	1334921.88	62	620998.44	1339475.04
25	616969.05	1334636.27	63	621190.11	1339925.78
26	616563.70	1334382.64	64	621344.38	1340390.64
27	616133.42	1334160.41	65	621460.22	1340866.55
28	615691.97	1333976.68	66	621536.85	1341350.31
29	615237.12	1333829.31	67	621573.77	1341838.71
30	614771.82	1333719.27	68	621570.74	1342328.50
31	614299.12	1333647.27	69	621527.76	1342816.40
32	613815.98	1333613.94	70	621445.13	1343299.18
33	613331.75	1333620.58	71	621323.40	1343773.61
34	612855.80	1333666.37	72	621163.38	1344236.53
35	612385.14	1333750.57	73	620966.13	1344684.85
36	611922.84	1333872.60	74	620732.97	1345115.59
37	611471.92	1334031.69	75	620465.46	1345525.88
38	611030.04	1334229.85	76	620165.37	1345912.98
Ограничения использования объектов недвижимости и осуществления деятельности					
1) Ограничения определяются в зависимости от местоположения объекта; 2) Высота объектов не должна превышать допустимую максимальную абсолютную отметку верха в диапазоне Н=410.00 м-416.13 м в Балтийской системе высот 1977 г.; 3) Ограничения распространяются на новые и реконструируемые объекты/сооружения.					

Сектор 6					
№ п/п	МСК-42 зона 1		№ п/п	МСК-42 зона 1	
	X	Y		X	Y
	М	М		М	М
1	619861.37	1346063.53	40	611028.49	1334344.65
2	619857.40	1346059.63	41	611008.01	1334306.82
3	619790.00	1345993.35	42	610980.97	1334256.85
4	619996.24	1345768.25	43	611030.04	1334229.85
5	620283.03	1345397.58	44	611471.92	1334031.69
6	620544.82	1344995.56	45	611922.84	1333872.60
7	620767.42	1344583.18	46	612385.14	1333750.57
8	620956.10	1344154.22	47	612855.80	1333666.37
9	621109.65	1343711.43	48	613331.75	1333620.58
10	621228.69	1343246.65	49	613815.98	1333613.94
11	621306.99	1342784.58	50	614299.12	1333647.27
12	621347.84	1342317.74	51	614771.82	1333719.27
13	621350.97	1341849.13	52	615237.12	1333829.31
14	621316.37	1341381.75	53	615691.97	1333976.68
15	621241.46	1340907.85	54	616133.42	1334160.41
16	621130.14	1340452.61	55	616563.70	1334382.64
17	620982.54	1340007.83	56	616969.05	1334636.27
18	620804.00	1339586.68	57	617352.50	1334921.88
19	620581.90	1339161.46	58	617711.56	1335237.61
20	620325.95	1338755.64	59	618043.89	1335581.40
21	620194.26	1338573.63	60	618350.73	1335956.07
22	618270.81	1336016.18	61	620274.25	1338513.46
23	617966.68	1335645.10	62	620407.84	1338698.24
24	617640.65	1335308.44	63	620666.69	1339107.54
25	617288.61	1334999.14	64	620891.35	1339536.53
26	616912.80	1334719.18	65	621075.79	1339970.97
27	616515.65	1334470.36	66	621226.38	1340424.77
28	616089.35	1334250.21	67	621339.73	1340889.30
29	615656.56	1334070.40	68	621415.42	1341367.63
30	615210.73	1333926.03	69	621451.06	1341844.45
31	614754.73	1333818.02	70	621447.97	1342322.57
32	614291.48	1333747.06	71	621406.17	1342798.88
33	613812.84	1333713.89	72	621325.92	1343270.25
34	613333.10	1333720.69	73	621205.67	1343739.36
35	612866.65	1333766.03	74	621049.22	1344191.20
36	612405.39	1333848.76	75	620856.69	1344628.86
37	611952.29	1333968.36	76	620629.35	1345049.48
38	611510.25	1334124.06	77	620364.99	1345455.22
39	611072.49	1334320.44	78	620072.22	1345833.27
Ограничения использования объектов недвижимости и осуществления деятельности					
1) Ограничения определяются в зависимости от местоположения объекта;					
2) Высота объектов не должна превышать допустимую максимальную абсолютную отметку верха в диапазоне Н=405.00 м-410.00 м в Балтийской системе высот 1977 г.;					
3) Ограничения распространяются на новые и реконструируемые объекты/сооружения.					

Сектор 7					
№ п/п	МСК-42 зона 1		№ п/п	МСК-42 зона 1	
	X	Y		X	Y
	М	М		М	М
1	611076.00	1334432.46	39	619790.00	1345993.35
2	611028.49	1334344.65	40	619718.63	1345923.17
3	611072.49	1334320.44	41	619920.26	1345703.23
4	611510.25	1334124.06	42	620201.08	1345339.95
5	611952.29	1333968.36	43	620460.30	1344941.64
6	612405.39	1333848.76	44	620678.15	1344537.51
7	612866.65	1333766.03	45	620862.98	1344117.25
8	613333.10	1333720.69	46	621013.62	1343683.50
9	613812.84	1333713.89	47	621131.45	1343223.05
10	614291.48	1333747.06	48	621207.81	1342770.29
11	614754.73	1333818.02	49	621247.71	1342312.91
12	615210.73	1333926.03	50	621250.89	1341853.81
13	615656.56	1334070.40	51	621217.33	1341395.88
14	616089.35	1334250.21	52	621143.19	1340926.41
15	616515.65	1334470.36	53	621033.90	1340480.44
16	616912.80	1334719.18	54	620889.30	1340044.70
17	617288.61	1334999.14	55	620716.65	1339636.83
18	617640.65	1335308.44	56	620497.13	1339215.36
19	617966.68	1335645.10	57	620244.07	1338813.04
20	618270.81	1336016.18	58	620113.34	1338634.50
21	620194.26	1338573.63	59	618190.90	1336076.29
22	620325.95	1338755.64	60	617889.47	1335708.81
23	620581.90	1339161.46	61	617569.74	1335379.28
24	620804.00	1339586.68	62	617224.71	1335076.40
25	620982.54	1340007.83	63	616856.56	1334802.09
26	621130.14	1340452.61	64	616467.60	1334558.08
27	621241.46	1340907.85	65	616045.29	1334340.01
28	621316.37	1341381.75	66	615621.15	1334164.13
29	621350.97	1341849.13	67	615184.35	1334022.75
30	621347.84	1342317.74	68	614737.64	1333916.77
31	621306.99	1342784.58	69	614283.84	1333846.85
32	621228.69	1343246.65	70	613809.69	1333813.84
33	621109.65	1343711.43	71	613334.46	1333820.80
34	620956.10	1344154.22	72	612877.51	1333865.68
35	620767.42	1344583.18	73	612425.65	1333946.96
36	620544.82	1344995.56	74	611981.74	1334064.13
37	620283.03	1345397.58	75	611548.58	1334216.44
38	619996.24	1345768.25	76	611114.94	1334411.03
Ограничения использования объектов недвижимости и осуществления деятельности					
1) Ограничения определяются в зависимости от местоположения объекта;					
2) Высота объектов не должна превышать допустимую максимальную абсолютную отметку верха в диапазоне Н=400.00 м-405.00 м в Балтийской системе высот 1977 г.;					
3) Ограничения распространяются на новые и реконструируемые объекты/сооружения.					

Сектор 8					
№ п/п	МСК-42 зона 1		№ п/п	МСК-42 зона 1	
	X	Y		X	Y
	М	М		М	М
1	611076.00	1334432.46	40	619647.27	1345853.00
2	611114.94	1334411.03	41	619844.28	1345638.21
3	611548.58	1334216.44	42	620119.13	1345282.32
4	611981.74	1334064.13	43	620375.77	1344887.72
5	612425.65	1333946.96	44	620588.88	1344491.84
6	612877.51	1333865.68	45	620769.87	1344080.28
7	613334.46	1333820.80	46	620917.59	1343655.57
8	613809.69	1333813.84	47	621034.22	1343199.45
9	614283.84	1333846.85	48	621108.63	1342755.99
10	614737.64	1333916.77	49	621147.57	1342308.08
11	615184.35	1334022.75	50	621150.80	1341858.49
12	615621.15	1334164.13	51	621118.28	1341410.01
13	616045.29	1334340.01	52	621044.91	1340944.96
14	616467.60	1334558.08	53	620937.65	1340508.28
15	616856.56	1334802.09	54	620796.05	1340081.56
16	617224.71	1335076.40	55	620629.30	1339686.98
17	617569.74	1335379.28	56	620413.56	1339268.50
18	617889.47	1335708.81	57	620162.18	1338870.44
19	618190.90	1336076.29	58	620034.30	1338693.95
20	620113.34	1338634.50	59	618110.98	1336136.40
21	620244.07	1338813.04	60	617812.26	1335772.52
22	620497.13	1339215.36	61	617498.83	1335450.11
23	620716.65	1339636.83	62	617160.81	1335153.66
24	620889.30	1340044.70	63	616800.31	1334885.00
25	621033.90	1340480.44	64	616419.54	1334645.80
26	621143.19	1340926.41	65	616001.22	1334429.81
27	621217.33	1341395.88	66	615585.74	1334257.85
28	621250.89	1341853.81	67	615157.96	1334119.47
29	621247.71	1342312.91	68	614720.54	1334015.51
30	621207.81	1342770.29	69	614276.20	1333946.64
31	621131.45	1343223.05	70	613806.55	1333913.79
32	621013.62	1343683.50	71	613335.81	1333920.92
33	620862.98	1344117.25	72	612888.36	1333965.33
34	620678.15	1344537.51	73	612445.91	1334045.16
35	620460.30	1344941.64	74	612011.19	1334159.89
36	620201.08	1345339.95	75	611586.91	1334308.82
37	619920.26	1345703.23	76	611123.51	1334520.26
38	619718.63	1345923.17	77	611104.26	1334484.67
39	619713.20	1345917.83	-	-	-
Ограничения использования объектов недвижимости и осуществления деятельности					
1) Ограничения определяются в зависимости от местоположения объекта;					
2) Высота объектов не должна превышать допустимую максимальную абсолютную отметку верха в диапазоне Н=395.00 м-400.00 м в Балтийской системе высот 1977 г.;					
3) Ограничения распространяются на новые и реконструируемые объекты/сооружения.					

Сектор 9					
№ п/п	МСК-42 зона 1		№ п/п	МСК-42 зона 1	
	X	Y		X	Y
	М	М		М	М
1	619647.27	1345853.00	38	611171.03	1334608.07
2	619575.93	1345782.85	39	611123.51	1334520.26
3	619768.29	1345573.19	40	611586.91	1334308.82
4	620037.17	1345224.68	41	612011.19	1334159.89
5	620291.25	1344833.80	42	612445.91	1334045.16
6	620499.61	1344446.17	43	612888.36	1333965.33
7	620676.75	1344043.30	44	613335.81	1333920.92
8	620821.57	1343627.64	45	613806.55	1333913.79
9	620936.98	1343175.85	46	614276.20	1333946.64
10	621009.45	1342741.69	47	614720.54	1334015.51
11	621047.44	1342303.25	48	615157.96	1334119.47
12	621050.71	1341863.17	49	615585.74	1334257.85
13	621019.24	1341424.13	50	616001.22	1334429.81
14	620946.64	1340963.52	51	616419.54	1334645.80
15	620841.41	1340536.11	52	616800.31	1334885.00
16	620702.81	1340118.42	53	617160.81	1335153.66
17	620541.95	1339737.13	54	617498.83	1335450.11
18	620329.07	1339322.23	55	617812.26	1335772.52
19	620080.29	1338927.84	56	618110.98	1336136.40
20	619954.32	1338754.11	57	620034.30	1338693.95
21	618031.06	1336196.51	58	620162.18	1338870.44
22	617735.05	1335836.23	59	620413.56	1339268.50
23	617427.92	1335520.94	60	620629.30	1339686.98
24	617096.92	1335230.92	61	620796.05	1340081.56
25	616744.06	1334967.91	62	620937.65	1340508.28
26	616371.49	1334733.52	63	621044.91	1340944.96
27	615957.15	1334519.61	64	621118.28	1341410.01
28	615550.32	1334351.57	65	621150.80	1341858.49
29	615131.57	1334216.19	66	621147.57	1342308.08
30	614703.45	1334114.26	67	621108.63	1342755.99
31	614268.56	1334046.43	68	621034.22	1343199.45
32	613803.40	1334013.75	69	620917.59	1343655.57
33	613337.17	1334021.03	70	620769.87	1344080.28
34	612899.22	1334064.99	71	620588.88	1344491.84
35	612466.17	1334143.35	72	620375.77	1344887.72
36	612040.64	1334255.65	73	620119.13	1345282.32
37	611625.23	1334401.19	74	619844.28	1345638.21
Ограничения использования объектов недвижимости и осуществления деятельности					
1) Ограничения определяются в зависимости от местоположения объекта; 2) Высота объектов не должна превышать допустимую максимальную абсолютную отметку верха в диапазоне Н=390.00 м-395.00 м в Балтийской системе высот 1977 г.; 3) Ограничения распространяются на новые и реконструируемые объекты/сооружения.					

Сектор 10					
№ п/п	МСК-42 зона 1		№ п/п	МСК-42 зона 1	
	X	Y		X	Y
	М	М		М	М
1	611218.54	1334695.87	39	619575.93	1345782.85
2	611200.50	1334662.53	40	619569.00	1345776.03
3	611171.03	1334608.07	41	619504.59	1345712.70
4	611625.23	1334401.19	42	619692.31	1345508.17
5	612040.64	1334255.65	43	619955.22	1345167.05
6	612466.17	1334143.35	44	620206.72	1344779.88
7	612899.22	1334064.99	45	620410.34	1344400.50
8	613337.17	1334021.03	46	620583.63	1344006.33
9	613803.40	1334013.75	47	620725.54	1343599.70
10	614268.56	1334046.43	48	620839.75	1343152.25
11	614703.45	1334114.26	49	620910.28	1342727.40
12	615131.57	1334216.19	50	620947.30	1342298.42
13	615550.32	1334351.57	51	620950.62	1341867.85
14	615957.15	1334519.61	52	620920.19	1341438.26
15	616371.49	1334733.52	53	620848.37	1340982.08
16	616744.06	1334967.91	54	620745.17	1340563.95
17	617096.92	1335230.92	55	620609.56	1340155.28
18	617427.92	1335520.94	56	620454.60	1339787.27
19	617735.05	1335836.23	57	620244.57	1339375.96
20	618031.06	1336196.51	58	619998.40	1338985.24
21	619954.32	1338754.11	59	619874.34	1338814.27
22	620080.29	1338927.84	60	617951.15	1336256.63
23	620329.07	1339322.23	61	617657.84	1335899.94
24	620541.95	1339737.13	62	617357.01	1335591.77
25	620702.81	1340118.42	63	617033.02	1335308.17
26	620841.41	1340536.11	64	616687.82	1335050.82
27	620946.64	1340963.52	65	616323.44	1334821.24
28	621019.24	1341424.13	66	615913.08	1334609.41
29	621050.71	1341863.17	67	615514.91	1334445.30
30	621047.44	1342303.25	68	615105.19	1334312.91
31	621009.45	1342741.69	69	614686.36	1334213.01
32	620936.98	1343175.85	70	614260.91	1334146.22
33	620821.57	1343627.64	71	613800.26	1334113.70
34	620676.75	1344043.30	72	613338.52	1334121.14
35	620499.61	1344446.17	73	612910.07	1334164.64
36	620291.25	1344833.80	74	612486.43	1334241.55
37	620037.17	1345224.68	75	612070.10	1334351.41
38	619768.29	1345573.19	76	611663.56	1334493.57
Ограничения использования объектов недвижимости и осуществления деятельности					
1) Ограничения определяются в зависимости от местоположения объекта; 2) Высота объектов не должна превышать допустимую максимальную абсолютную отметку верха в диапазоне Н=385.00 м-390.00 м в Балтийской системе высот 1977 г.; 3) Ограничения распространяются на новые и реконструируемые объекты/сооружения.					

Сектор 11					
№ п/п	МСК-42 зона 1		№ п/п	МСК-42 зона 1	
	X	Y		X	Y
	М	М		М	М
1	611266.06	1334783.67	39	619433.25	1345642.54
2	611218.54	1334695.87	40	619616.33	1345443.15
3	611663.56	1334493.57	41	619873.27	1345109.41
4	612070.10	1334351.41	42	620050.48	1344840.08
5	612486.43	1334241.55	43	620170.75	1344640.08
6	612910.07	1334164.64	44	620321.08	1344354.83
7	613338.52	1334121.14	45	620490.51	1343969.36
8	613800.26	1334113.70	46	620629.51	1343571.77
9	614260.91	1334146.22	47	620742.51	1343128.65
10	614686.36	1334213.01	48	620811.10	1342713.10
11	615105.19	1334312.91	49	620847.17	1342293.58
12	615514.91	1334445.30	50	620850.53	1341872.53
13	615913.08	1334609.41	51	620821.14	1341452.39
14	616323.44	1334821.24	52	620750.10	1341000.63
15	616687.82	1335050.82	53	620648.92	1340591.79
16	617033.02	1335308.17	54	620516.32	1340192.14
17	617357.01	1335591.77	55	620367.26	1339837.42
18	617657.84	1335899.94	56	620160.07	1339429.69
19	617951.15	1336256.63	57	619916.52	1339042.64
20	619874.34	1338814.27	58	619794.37	1338874.42
21	619998.40	1338985.24	59	617871.23	1336316.74
22	620244.57	1339375.96	60	617580.63	1335963.65
23	620454.60	1339787.27	61	617286.09	1335662.61
24	620609.56	1340155.28	62	616969.13	1335385.43
25	620745.17	1340563.95	63	616631.57	1335133.73
26	620848.37	1340982.08	64	616275.38	1334908.96
27	620920.19	1341438.26	65	615869.02	1334699.21
28	620950.62	1341867.85	66	615479.50	1334539.02
29	620947.30	1342298.42	67	615078.80	1334409.62
30	620910.28	1342727.40	68	614669.27	1334311.76
31	620839.75	1343152.25	69	614253.27	1334246.01
32	620725.54	1343599.70	70	613797.11	1334213.65
33	620583.63	1344006.33	71	613339.88	1334221.26
34	620410.34	1344400.50	72	612920.93	1334264.30
35	620206.72	1344779.88	73	612506.68	1334339.75
36	619955.22	1345167.05	74	612099.55	1334447.17
37	619692.31	1345508.17	75	611701.89	1334585.95
38	619504.59	1345712.70	-	-	-
Ограничения использования объектов недвижимости и осуществления деятельности					
1) Ограничения определяются в зависимости от местоположения объекта; 2) Высота объектов не должна превышать допустимую максимальную абсолютную отметку верха в диапазоне Н=380.00 м-385.00 м в Балтийской системе высот 1977 г.; 3) Ограничения распространяются на новые и реконструируемые объекты/сооружения.					

Сектор 12					
№ п/п	МСК-42 зона 1		№ п/п	МСК-42 зона 1	
	X	Y		X	Y
	М	М		М	М
1	611313.57	1334871.48	41	619424.80	1345634.24
2	611296.75	1334840.39	42	619361.91	1345572.39
3	611266.06	1334783.67	43	619540.35	1345378.13
4	611701.89	1334585.95	44	619791.31	1345051.78
5	612099.55	1334447.17	45	620037.67	1344672.04
6	612506.68	1334339.75	46	620231.81	1344309.16
7	612920.93	1334264.30	47	620397.40	1343932.38
8	613339.88	1334221.26	48	620533.49	1343543.84
9	613797.11	1334213.65	49	620645.28	1343105.05
10	614253.27	1334246.01	50	620711.92	1342698.81
11	614669.27	1334311.76	51	620747.04	1342288.75
12	615078.80	1334409.62	52	620750.44	1341877.21
13	615479.50	1334539.02	53	620717.68	1341467.14
14	615869.02	1334699.21	54	620651.82	1341019.19
15	616275.38	1334908.96	55	620552.68	1340619.62
16	616631.57	1335133.73	56	620423.07	1340229.01
17	616969.13	1335385.43	57	620279.91	1339887.57
18	617286.09	1335662.61	58	620073.33	1339484.85
19	617580.63	1335963.65	59	619832.49	1339101.54
20	617871.23	1336316.74	60	619713.76	1338935.06
21	619794.37	1338874.42	61	617789.47	1336378.24
22	619916.52	1339042.64	62	617500.13	1336030.07
23	620160.07	1339429.69	63	617284.57	1335803.74
24	620367.26	1339837.42	64	617142.54	1335666.54
25	620516.32	1340192.14	65	616980.60	1335526.52
26	620648.92	1340591.79	66	616748.57	1335342.36
27	620750.10	1341000.63	67	616575.33	1335216.64
28	620821.14	1341452.39	68	616176.09	1334970.22
29	620850.53	1341872.53	69	615824.95	1334789.01
30	620847.17	1342293.58	70	615444.08	1334632.75
31	620811.10	1342713.10	71	615052.42	1334506.34
32	620742.51	1343128.65	72	614652.18	1334410.51
33	620629.51	1343571.77	73	614245.63	1334345.80
34	620490.51	1343969.36	74	613793.97	1334313.60
35	620321.08	1344354.83	75	613341.23	1334321.37
36	620170.75	1344640.08	76	612931.78	1334363.95
37	620050.48	1344840.08	77	612526.94	1334437.94
38	619873.27	1345109.41	78	612129.00	1334542.93
39	619616.33	1345443.15	79	611687.59	1334701.91
40	619433.25	1345642.54	-	-	-
Ограничения использования объектов недвижимости и осуществления деятельности					
1) Ограничения определяются в зависимости от местоположения объекта; 2) Высота объектов не должна превышать допустимую максимальную абсолютную отметку верха в диапазоне Н=375.00 м-380.00 м в Балтийской системе высот 1977 г.; 3) Ограничения распространяются на новые и реконструируемые объекты/сооружения.					

Сектор 13					
№ п/п	МСК-42 зона 1		№ п/п	МСК-42 зона 1	
	X	Y		X	Y
	М	М		М	М
1	611361.09	1334959.28	42	619464.37	1345313.11
2	611313.57	1334871.48	43	619709.36	1344994.15
3	611687.59	1334701.91	44	619876.39	1344741.12
4	612129.00	1334542.93	45	620002.23	1344532.31
5	612526.94	1334437.94	46	620122.63	1344305.08
6	612931.78	1334363.95	47	620183.70	1344173.59
7	613341.23	1334321.37	48	620304.28	1343895.41
8	613793.97	1334313.60	49	620437.46	1343515.91
9	614245.63	1334345.80	50	620548.04	1343081.45
10	614652.18	1334410.51	51	620612.74	1342684.51
11	615052.42	1334506.34	52	620646.90	1342283.92
12	615444.08	1334632.75	53	620650.35	1341881.89
13	615824.95	1334789.01	54	620623.05	1341480.64
14	616176.09	1334970.22	55	620553.55	1341037.75
15	616575.33	1335216.64	56	620456.44	1340647.46
16	616748.57	1335342.36	57	620362.41	1340359.22
17	616980.60	1335526.52	58	620256.58	1340082.22
18	617142.54	1335666.54	59	620192.56	1339937.72
19	617284.57	1335803.74	60	619991.08	1339537.15
20	617500.13	1336030.07	61	619752.74	1339157.44
21	617789.47	1336378.24	62	619634.43	1338994.73
22	619713.76	1338935.06	63	617711.40	1336436.96
23	619832.49	1339101.54	64	617426.21	1336091.07
24	620073.33	1339484.85	65	617144.27	1335804.27
25	620279.91	1339887.57	66	616841.34	1335539.95
26	620423.07	1340229.01	67	616561.41	1335331.07
27	620552.68	1340619.62	68	616519.08	1335299.55
28	620651.82	1341019.19	69	616179.28	1335084.40
29	620717.68	1341467.14	70	615780.88	1334878.81
30	620750.44	1341877.21	71	615408.67	1334726.47
31	620747.04	1342288.75	72	615120.61	1334631.89
32	620711.92	1342698.81	73	614834.57	1334553.69
33	620645.28	1343105.05	74	614635.09	1334509.26
34	620533.49	1343543.84	75	614237.99	1334445.58
35	620397.40	1343932.38	76	613790.83	1334413.55
36	620231.81	1344309.16	77	613342.59	1334421.49
37	620037.67	1344672.04	78	612942.64	1334463.60
38	619791.31	1345051.78	79	612547.20	1334536.14
39	619540.35	1345378.13	80	612253.19	1334610.53
40	619361.91	1345572.39	81	611778.54	1334770.70
41	619290.57	1345502.24	-	-	-
Ограничения использования объектов недвижимости и осуществления деятельности					
1) Ограничения определяются в зависимости от местоположения объекта;					
2) Высота объектов не должна превышать допустимую максимальную абсолютную отметку верха в диапазоне Н=370.00 м-375.00 м в Балтийской системе высот 1977 г.;					
3) Ограничения распространяются на новые и реконструируемые объекты/сооружения.					

Сектор 14					
№ п/п	МСК-42 зона 1		№ п/п	МСК-42 зона 1	
	X	Y		X	Y
	М	М		М	М
1	611408.60	1335047.09	47	619250.59	1345765.28
2	611393.00	1335018.25	48	619247.09	1345761.67
3	611361.09	1334959.28	49	619110.38	1345620.48
4	611778.54	1334770.70	50	619280.60	1345492.44
5	612253.19	1334610.53	51	619219.29	1345432.14
6	612547.20	1334536.14	52	619388.38	1345248.09
7	612942.64	1334463.60	53	619627.41	1344936.51
8	613342.59	1334421.49	54	619653.56	1344896.41
9	613790.83	1334413.55	55	619684.35	1344855.61
10	614237.99	1334445.58	56	619789.35	1344691.64
11	614635.09	1334509.26	57	619917.97	1344478.43
12	614834.57	1334553.69	58	620031.20	1344263.92
13	615120.61	1334631.89	59	620094.62	1344127.89
14	615408.67	1334726.47	60	620211.16	1343858.44
15	615780.88	1334878.81	61	620341.44	1343487.98
16	616179.28	1335084.40	62	620450.81	1343057.85
17	616519.08	1335299.55	63	620513.56	1342670.21
18	616561.41	1335331.07	64	620546.77	1342279.09
19	616841.34	1335539.95	65	620552.70	1341985.48
20	617144.27	1335804.27	66	620524.01	1341494.77
21	617426.21	1336091.07	67	620455.28	1341056.30
22	617711.40	1336436.96	68	620360.19	1340675.29
23	619634.43	1338994.73	69	620269.36	1340396.12
24	619752.74	1339157.44	70	620163.71	1340118.72
25	619991.08	1339537.15	71	620105.37	1339987.78
26	620192.56	1339937.72	72	619906.59	1339590.87
27	620256.58	1340082.22	73	619670.85	1339214.85
28	620362.41	1340359.22	74	619554.47	1339054.88
29	620456.44	1340647.46	75	617631.49	1336497.08
30	620553.55	1341037.75	76	617349.00	1336154.77
31	620623.05	1341480.64	77	617073.36	1335875.11
32	620650.35	1341881.89	78	616777.44	1335617.21
33	620646.90	1342283.92	79	616544.10	1335438.89
34	620612.74	1342684.51	80	616131.23	1335172.13
35	620548.04	1343081.45	81	615736.82	1334968.62
36	620437.46	1343515.91	82	615373.26	1334820.19
37	620304.28	1343895.41	83	615094.37	1334728.46
38	620183.70	1344173.59	84	614808.10	1334649.94
39	620122.63	1344305.08	85	614618.00	1334608.00
40	620002.23	1344532.31	86	614230.35	1334545.37
41	619876.39	1344741.12	87	613787.68	1334513.50
42	619709.36	1344994.15	88	613343.94	1334521.60
43	619464.37	1345313.11	89	612953.49	1334563.26
44	619290.57	1345502.24	90	612567.46	1334634.34
45	619361.91	1345572.39	91	612282.64	1334705.95
46	619424.80	1345634.24	92	611816.87	1334863.07

Сектор 14					
№ п/п	МСК-42 зона 1		№ п/п	МСК-42 зона 1	
	X	Y		X	Y
	м	м		м	м
Ограничения использования объектов недвижимости и осуществления деятельности					
1) Ограничения определяются в зависимости от местоположения объекта;					
2) Высота объектов не должна превышать допустимую максимальную абсолютную отметку верха в диапазоне Н=365.00 м-370.00 м в Балтийской системе высот 1977 г.;					
3) Ограничения распространяются на новые и реконструируемые объекты/сооружения.					

Сектор 15					
№ п/п	МСК-42 зона 1		№ п/п	МСК-42 зона 1	
	X	Y		X	Y
	м	м		м	м
1	611456.18	1335135.02	47	619028.03	1345535.41
2	611408.60	1335047.09	48	619007.00	1345513.70
3	611816.87	1334863.07	49	619014.92	1345506.34
4	612282.64	1334705.95	50	619312.40	1345183.07
5	612567.46	1334634.34	51	619568.93	1344842.88
6	612953.49	1334563.26	52	619602.73	1344798.09
7	613343.94	1334521.60	53	619702.30	1344642.15
8	613787.68	1334513.50	54	619833.72	1344424.54
9	614230.35	1334545.37	55	619939.77	1344222.76
10	614618.00	1334608.00	56	620081.69	1343913.58
11	614808.10	1334649.94	57	620245.41	1343460.05
12	615094.37	1334728.46	58	620353.57	1343034.25
13	615373.26	1334820.19	59	620368.07	1342949.53
14	615736.82	1334968.62	60	620426.34	1342557.60
15	616131.23	1335172.13	61	620433.89	1342471.98
16	616544.10	1335438.89	62	620446.90	1342231.28
17	616777.44	1335617.21	63	620452.91	1341990.26
18	617073.36	1335875.11	64	620424.96	1341508.89
19	617349.00	1336154.77	65	620357.00	1341074.86
20	617631.49	1336497.08	66	620250.42	1340662.34
21	619554.47	1339054.88	67	620236.34	1340608.02
22	619670.85	1339214.85	68	620176.30	1340433.02
23	619906.59	1339590.87	69	620018.46	1340037.68
24	620105.37	1339987.78	70	619822.09	1339644.60
25	620163.71	1340118.72	71	619588.96	1339272.25
26	620269.36	1340396.12	72	619474.50	1339115.03
27	620360.19	1340675.29	73	617551.57	1336557.19
28	620455.28	1341056.30	74	617271.78	1336218.48
29	620524.01	1341494.77	75	616970.19	1335917.55
30	620552.70	1341985.48	76	616930.13	1335878.25
31	620546.77	1342279.09	77	616865.62	1335821.46
32	620513.56	1342670.21	78	616679.08	1335668.80
33	620450.81	1343057.85	79	616488.12	1335521.59
34	620341.44	1343487.98	80	616083.17	1335259.85
35	620211.16	1343858.44	81	615692.75	1335058.42

Сектор 15					
№ п/п	МСК-42 зона 1		№ п/п	МСК-42 зона 1	
	X	Y		X	Y
	М	М		М	М
36	620094.62	1344127.89	82	615337.84	1334913.92
37	620031.20	1344263.92	83	615163.01	1334853.57
38	619917.97	1344478.43	84	614931.44	1334786.62
39	619789.35	1344691.64	85	614697.98	1334726.44
40	619684.35	1344855.61	86	614222.71	1334645.16
41	619653.56	1344896.41	87	613784.54	1334613.46
42	619627.41	1344936.51	88	613345.30	1334621.71
43	619388.38	1345248.09	89	612964.35	1334662.91
44	619219.29	1345432.14	90	612587.71	1334732.53
45	619280.60	1345492.44	91	612312.09	1334801.36
46	619110.38	1345620.48	92	611855.20	1334955.45
Ограничения использования объектов недвижимости и осуществления деятельности					
1) Ограничения определяются в зависимости от местоположения объекта;					
2) Высота объектов не должна превышать допустимую максимальную абсолютную отметку верха в диапазоне Н=360.00 м-365.00 м в Балтийской системе высот 1977 г.;					
3) Ограничения распространяются на новые и реконструируемые объекты/сооружения.					

Сектор 16					
№ п/п	МСК-42 зона 1		№ п/п	МСК-42 зона 1	
	X	Y		X	Y
	М	М		М	М
1	611456.18	1335135.02	50	619521.11	1344740.57
2	611855.20	1334955.45	51	619615.26	1344592.67
3	612312.09	1334801.36	52	619749.46	1344370.66
4	612587.71	1334732.53	53	619803.83	1344270.20
5	612964.35	1334662.91	54	619988.84	1343876.82
6	613345.30	1334621.71	55	620149.38	1343432.11
7	613784.54	1334613.46	56	620256.34	1343010.65
8	614222.71	1334645.16	57	620269.18	1342935.59
9	614697.98	1334726.44	58	620327.47	1342543.24
10	614931.44	1334786.62	59	620334.15	1342467.38
11	615163.01	1334853.57	60	620346.74	1342231.35
12	615337.84	1334913.92	61	620353.12	1341995.03
13	615692.75	1335058.42	62	620325.91	1341523.02
14	616083.17	1335259.85	63	620258.73	1341093.42
15	616488.12	1335521.59	64	620140.38	1340635.67
16	616679.08	1335668.80	65	620116.40	1340563.39
17	616865.62	1335821.46	66	620035.19	1340341.41
18	616930.13	1335878.25	67	619931.56	1340087.57
19	616970.19	1335917.55	68	619737.60	1339698.33
20	617271.78	1336218.48	69	619507.08	1339329.65
21	617551.57	1336557.19	70	619395.26	1339174.63
22	619474.50	1339115.03	71	617471.65	1336617.30
23	619588.96	1339272.25	72	617194.57	1336282.19
24	619822.09	1339644.60	73	616859.33	1335948.82

Сектор 16					
№ п/п	МСК-42 зона 1		№ п/п	МСК-42 зона 1	
	X	Y		X	Y
	М	М		М	М
25	620018.46	1340037.68	74	616802.17	1335898.50
26	620176.30	1340433.02	75	616619.11	1335748.99
27	620236.34	1340608.02	76	616432.14	1335604.30
28	620250.42	1340662.34	77	616035.12	1335347.57
29	620357.00	1341074.86	78	615648.68	1335148.22
30	620424.96	1341508.89	79	615578.40	1335118.90
31	620452.91	1341990.26	80	615209.36	1334973.47
32	620446.90	1342231.28	81	615136.92	1334949.99
33	620433.89	1342471.98	82	614909.82	1334884.47
34	620426.34	1342557.60	83	614681.04	1334824.94
35	620368.07	1342949.53	84	614215.07	1334744.95
36	620353.57	1343034.25	85	613781.39	1334713.41
37	620245.41	1343460.05	86	613346.65	1334721.83
38	620081.69	1343913.58	87	612877.08	1334776.82
39	619939.77	1344222.76	88	612802.11	1334790.19
40	619833.72	1344424.54	89	612571.16	1334840.45
41	619702.30	1344642.15	90	612341.55	1334896.78
42	619602.73	1344798.09	91	611893.53	1335047.83
43	619568.93	1344842.88	92	611503.92	1335223.24
44	619312.40	1345183.07	93	611489.24	1335196.11
45	619014.92	1345506.34	94	611323.97	1335320.46
46	619007.00	1345513.70	95	611296.10	1335271.86
47	618937.55	1345441.97	96	611223.72	1335145.61
48	618947.88	1345431.40	97	611393.00	1335018.25
49	619236.42	1345118.05	98	611408.60	1335047.09
Ограничения использования объектов недвижимости и осуществления деятельности					
1) Ограничения определяются в зависимости от местоположения объекта;					
2) Высота объектов не должна превышать допустимую максимальную абсолютную отметку верха в диапазоне Н=355.00 м-360.00 м в Балтийской системе высот 1977 г.;					
3) Ограничения распространяются на новые и реконструируемые объекты/сооружения.					

Сектор 17					
№ п/п	МСК-42 зона 1		№ п/п	МСК-42 зона 1	
	X	Y		X	Y
	М	М		М	М
1	611323.97	1335320.46	46	619236.42	1345118.05
2	611489.24	1335196.11	47	618947.88	1345431.40
3	611503.92	1335223.24	48	618937.55	1345441.97
4	611893.53	1335047.83	49	618868.10	1345370.24
5	612341.55	1334896.78	50	619160.44	1345053.03
6	612571.16	1334840.45	51	619457.62	1344655.25
7	612802.11	1334790.19	52	619528.21	1344543.19
8	612877.08	1334776.82	53	619712.58	1344229.24
9	613346.65	1334721.83	54	619896.00	1343840.07
10	613781.39	1334713.41	55	620053.36	1343404.18

Сектор 17					
№ п/п	МСК-42 зона 1		№ п/п	МСК-42 зона 1	
	X	Y		X	Y
	М	М		М	М
11	614215.07	1334744.95	56	620159.10	1342987.05
12	614681.04	1334824.94	57	620185.54	1342823.54
13	614909.82	1334884.47	58	620231.50	1342495.82
14	615136.92	1334949.99	59	620240.39	1342363.68
15	615209.36	1334973.47	60	620253.33	1341999.81
16	615578.40	1335118.90	61	620226.87	1341537.15
17	615648.68	1335148.22	62	620152.61	1341079.73
18	616035.12	1335347.57	63	620033.98	1340631.82
19	616432.14	1335604.30	64	619990.19	1340506.83
20	616619.11	1335748.99	65	619844.65	1340137.47
21	616802.17	1335898.50	66	619653.10	1339752.06
22	616859.33	1335948.82	67	619425.19	1339387.05
23	617194.57	1336282.19	68	619313.96	1339235.79
24	617471.65	1336617.30	69	617390.67	1336678.22
25	619395.26	1339174.63	70	617115.49	1336347.45
26	619507.08	1339329.65	71	617001.07	1336227.96
27	619737.60	1339698.33	72	616738.72	1335975.54
28	619931.56	1340087.57	73	616559.14	1335829.17
29	620035.19	1340341.41	74	616376.16	1335687.01
30	620116.40	1340563.39	75	615987.07	1335435.29
31	620140.38	1340635.67	76	615573.99	1335225.25
32	620258.73	1341093.42	77	615173.96	1335066.87
33	620325.91	1341523.02	78	615015.67	1335018.17
34	620353.12	1341995.03	79	614664.11	1334923.44
35	620346.74	1342231.35	80	614207.43	1334844.74
36	620334.15	1342467.38	81	613745.07	1334813.79
37	620327.47	1342543.24	82	613348.01	1334821.94
38	620269.18	1342935.59	83	613183.32	1334839.55
39	620256.34	1343010.65	84	612822.47	1334887.88
40	620149.38	1343432.11	85	612596.15	1334937.40
41	619988.84	1343876.82	86	612371.00	1334992.20
42	619803.83	1344270.20	87	611931.85	1335140.20
43	619749.46	1344370.66	88	611539.48	1335316.92
44	619615.26	1344592.67	89	611375.05	1335409.56
45	619521.11	1344740.57	-	-	-
Ограничения использования объектов недвижимости и осуществления деятельности					
1) Ограничения определяются в зависимости от местоположения объекта; 2) Высота объектов не должна превышать допустимую максимальную абсолютную отметку верха в диапазоне Н=350.00 м-355.00 м в Балтийской системе высот 1977 г.; 3) Ограничения распространяются на новые и реконструируемые объекты/сооружения.					

Сектор 18					
№ п/п	МСК-42 зона 1		№ п/п	МСК-42 зона 1	
	X	Y		X	Y
	М	М		М	М
1	611375.05	1335409.56	43	618798.43	1345298.29
2	611539.48	1335316.92	44	619084.46	1344988.01
3	611931.85	1335140.20	45	619357.88	1344625.53
4	612371.00	1334992.20	46	619388.77	1344578.15
5	612596.15	1334937.40	47	619580.94	1344262.89
6	612822.47	1334887.88	48	619621.33	1344188.28
7	613183.32	1334839.55	49	619803.16	1343803.31
8	613348.01	1334821.94	50	619957.33	1343376.25
9	613745.07	1334813.79	51	620061.87	1342963.45
10	614207.43	1334844.74	52	620071.41	1342907.70
11	614664.11	1334923.44	53	620134.67	1342458.17
12	615015.67	1335018.17	54	620153.54	1342004.58
13	615173.96	1335066.87	55	620127.82	1341551.27
14	615573.99	1335225.25	56	620062.18	1341130.53
15	615987.07	1335435.29	57	620048.81	1341075.57
16	616376.16	1335687.01	58	619948.47	1340690.96
17	616559.14	1335829.17	59	619930.66	1340637.28
18	616738.72	1335975.54	60	619757.75	1340187.36
19	617001.07	1336227.96	61	619568.61	1339805.79
20	617115.49	1336347.45	62	619343.30	1339444.45
21	617390.67	1336678.22	63	619235.43	1339294.85
22	619313.96	1339235.79	64	617311.82	1336737.52
23	619425.19	1339387.05	65	617040.15	1336409.61
24	619653.10	1339752.06	66	617000.89	1336368.90
25	619844.65	1340137.47	67	616675.27	1336052.58
26	619990.19	1340506.83	68	616320.18	1335769.71
27	620033.98	1340631.82	69	615939.01	1335523.01
28	620152.61	1341079.73	70	615560.55	1335327.82
29	620226.87	1341537.15	71	615508.34	1335306.05
30	620253.33	1341999.81	72	615138.56	1335160.27
31	620240.39	1342363.68	73	615084.75	1335142.83
32	620231.50	1342495.82	74	614647.17	1335021.93
33	620185.54	1342823.54	75	614199.79	1334944.53
34	620159.10	1342987.05	76	613775.10	1334913.31
35	620053.36	1343404.18	77	613349.36	1334922.05
36	619896.00	1343840.07	78	613293.05	1334927.41
37	619712.58	1344229.24	79	612842.83	1334985.57
38	619528.21	1344543.19	80	612621.14	1335034.34
39	619457.62	1344655.25	81	612400.46	1335087.62
40	619160.44	1345053.03	82	611970.18	1335232.58
41	618868.10	1345370.24	83	611581.93	1335407.50
42	618808.96	1345309.16	84	611424.77	1335496.30

Сектор 18					
№ п/п	МСК-42 зона 1		№ п/п	МСК-42 зона 1	
	X	Y		X	Y
	М	М		М	М
Ограничения использования объектов недвижимости и осуществления деятельности					
1) Ограничения определяются в зависимости от местоположения объекта;					
2) Высота объектов не должна превышать допустимую максимальную абсолютную отметку верха в диапазоне Н=345.00 м-350.00 м в Балтийской системе высот 1977 г.;					
3) Ограничения распространяются на новые и реконструируемые объекты/сооружения.					

Сектор 19					
№ п/п	МСК-42 зона 1		№ п/п	МСК-42 зона 1	
	X	Y		X	Y
	М	М		М	М
1	611474.50	1335583.05	42	619357.88	1344625.53
2	611452.73	1335545.07	43	619084.46	1344988.01
3	611424.77	1335496.30	44	618798.43	1345298.29
4	611581.93	1335407.50	45	618728.70	1345226.27
5	611970.18	1335232.58	46	619008.47	1344922.99
6	612400.46	1335087.62	47	619301.80	1344528.83
7	612621.14	1335034.34	48	619496.68	1344209.01
8	612842.83	1334985.57	49	619530.07	1344147.32
9	613293.05	1334927.41	50	619710.32	1343766.56
10	613349.36	1334922.05	51	619861.31	1343348.32
11	613775.10	1334913.31	52	619964.63	1342939.85
12	614199.79	1334944.53	53	619972.52	1342893.75
13	614647.17	1335021.93	54	620034.93	1342453.56
14	615084.75	1335142.83	55	620053.75	1342009.35
15	615138.56	1335160.27	56	620028.78	1341565.40
16	615508.34	1335306.05	57	619963.91	1341149.08
17	615560.55	1335327.82	58	619952.85	1341103.65
18	615939.01	1335523.01	59	619837.79	1340674.22
19	616320.18	1335769.71	60	619670.84	1340237.26
20	616675.27	1336052.58	61	619484.11	1339859.52
21	617000.89	1336368.90	62	619261.41	1339501.85
22	617040.15	1336409.61	63	619155.52	1339354.97
23	617311.82	1336737.52	64	617231.15	1336798.21
24	619235.43	1339294.85	65	616930.48	1336439.66
25	619343.30	1339444.45	66	616611.82	1336129.62
26	619568.61	1339805.79	67	616439.21	1335989.54
27	619757.75	1340187.36	68	616264.20	1335852.42
28	619930.66	1340637.28	69	615890.96	1335610.73
29	619948.47	1340690.96	70	615516.48	1335417.62
30	620048.81	1341075.57	71	615473.32	1335399.62
31	620062.18	1341130.53	72	615058.67	1335239.25
32	620127.82	1341551.27	73	614630.23	1335120.43
33	620153.54	1342004.58	74	614192.15	1335044.32
34	620134.67	1342458.17	75	613771.96	1335013.26
35	620071.41	1342907.70	76	613304.16	1335026.59

Сектор 19					
№ п/п	МСК-42 зона 1		№ п/п	МСК-42 зона 1	
	X	Y		X	Y
	М	М		М	М
36	620061.87	1342963.45	77	612863.19	1335083.27
37	619957.33	1343376.25	78	612646.14	1335131.29
38	619803.16	1343803.31	79	612429.91	1335183.04
39	619621.33	1344188.28	80	612008.51	1335324.96
40	619580.94	1344262.89	81	611624.39	1335498.09
41	619388.77	1344578.15	-	-	-
Ограничения использования объектов недвижимости и осуществления деятельности					
1) Ограничения определяются в зависимости от местоположения объекта;					
2) Высота объектов не должна превышать допустимую максимальную абсолютную отметку верха в диапазоне Н=340.00 м-345.00 м в Балтийской системе высот 1977 г.;					
3) Ограничения распространяются на новые и реконструируемые объекты/сооружения.					

Сектор 20					
№ п/п	МСК-42 зона 1		№ п/п	МСК-42 зона 1	
	X	Y		X	Y
	М	М		М	М
1	611524.23	1335669.79	37	619301.80	1344528.83
2	611474.50	1335583.05	38	619008.47	1344922.99
3	611624.39	1335498.09	39	618728.70	1345226.27
4	612008.51	1335324.96	40	618658.98	1345154.26
5	612429.91	1335183.04	41	618930.28	1344856.07
6	612646.14	1335131.29	42	619214.83	1344479.52
7	612863.19	1335083.27	43	619438.82	1344106.35
8	613304.16	1335026.59	44	619617.48	1343729.80
9	613771.96	1335013.26	45	619765.28	1343320.39
10	614192.15	1335044.32	46	619873.63	1342879.81
11	614630.23	1335120.43	47	619935.20	1342448.96
12	615058.67	1335239.25	48	619953.96	1342014.13
13	615473.32	1335399.62	49	619929.73	1341579.53
14	615516.48	1335417.62	50	619856.89	1341131.72
15	615890.96	1335610.73	51	619744.92	1340711.16
16	616264.20	1335852.42	52	619583.94	1340287.15
17	616439.21	1335989.54	53	619399.61	1339913.25
18	616611.82	1336129.62	54	619178.72	1339559.81
19	616930.48	1336439.66	55	619075.60	1339415.08
20	617231.15	1336798.21	56	617151.39	1336858.20
21	619155.52	1339354.97	57	616860.07	1336510.42
22	619261.41	1339501.85	58	616548.37	1336206.66
23	619484.11	1339859.52	59	616208.21	1335935.13
24	619670.84	1340237.26	60	615842.91	1335698.45
25	619837.79	1340674.22	61	615438.29	1335493.19
26	619952.85	1341103.65	62	615032.58	1335335.67
27	619963.91	1341149.08	63	614613.30	1335218.93
28	620028.78	1341565.40	64	614184.51	1335144.11
29	620053.75	1342009.35	65	613768.81	1335113.21

Сектор 20					
№ п/п	МСК-42 зона 1		№ п/п	МСК-42 зона 1	
	X	Y		X	Y
	М	М		М	М
30	620034.93	1342453.56	66	613632.28	1335115.91
31	619972.52	1342893.75	67	613315.27	1335125.78
32	619964.63	1342939.85	68	612883.55	1335180.96
33	619861.31	1343348.32	69	612459.37	1335278.46
34	619710.32	1343766.56	70	612046.84	1335417.33
35	619530.07	1344147.32	71	611666.84	1335588.68
36	619496.68	1344209.01	-	-	-
Ограничения использования объектов недвижимости и осуществления деятельности					
1) Ограничения определяются в зависимости от местоположения объекта;					
2) Высота объектов не должна превышать допустимую максимальную абсолютную отметку верха в диапазоне Н=335.00 м-340.00 м в Балтийской системе высот 1977 г.;					
3) Ограничения распространяются на новые и реконструируемые объекты/сооружения.					

Сектор 21					
№ п/п	МСК-42 зона 1		№ п/п	МСК-42 зона 1	
	X	Y		X	Y
	М	М		М	М
1	611573.96	1335756.53	34	618658.98	1345154.26
2	611524.23	1335669.79	35	618589.89	1345082.91
3	611666.84	1335588.68	36	618589.27	1345082.26
4	612046.84	1335417.33	37	618854.84	1344791.52
5	612459.37	1335278.46	38	619127.87	1344430.20
6	612883.55	1335180.96	39	619347.57	1344065.39
7	613315.27	1335125.78	40	619524.63	1343693.05
8	613632.28	1335115.91	41	619669.25	1343292.46
9	613768.81	1335113.21	42	619774.75	1342865.86
10	614184.51	1335144.11	43	619835.46	1342444.36
11	614613.30	1335218.93	44	619854.16	1342018.90
12	615032.58	1335335.67	45	619830.68	1341593.65
13	615438.29	1335493.19	46	619760.94	1341159.79
14	615842.91	1335698.45	47	619652.05	1340748.11
15	616208.21	1335935.13	48	619497.03	1340337.05
16	616548.37	1336206.66	49	619315.12	1339966.98
17	616860.07	1336510.42	50	619097.64	1339616.65
18	617151.39	1336858.20	51	618995.69	1339475.19
19	619075.60	1339415.08	52	617071.63	1336918.19
20	619178.72	1339559.81	53	616789.66	1336581.18
21	619399.61	1339913.25	54	616484.92	1336283.70
22	619583.94	1340287.15	55	616152.23	1336017.83
23	619744.92	1340711.16	56	615794.85	1335786.17
24	619856.89	1341131.72	57	615403.27	1335586.76
25	619929.73	1341579.53	58	615006.50	1335432.09
26	619953.96	1342014.13	59	614596.36	1335317.42
27	619935.20	1342448.96	60	614176.86	1335243.90
28	619873.63	1342879.81	61	613765.67	1335213.17

Сектор 21					
№ п/п	МСК-42 зона 1		№ п/п	МСК-42 зона 1	
	X	Y		X	Y
	М	М		М	М
29	619765.28	1343320.39	62	613326.37	1335224.97
30	619617.48	1343729.80	63	612903.91	1335278.65
31	619438.82	1344106.35	64	612488.82	1335373.88
32	619214.83	1344479.52	65	612085.17	1335509.71
33	618930.28	1344856.07	66	611709.30	1335679.27
Ограничения использования объектов недвижимости и осуществления деятельности					
1) Ограничения определяются в зависимости от местоположения объекта;					
2) Высота объектов не должна превышать допустимую максимальную абсолютную отметку верха в диапазоне Н=330.00 м-335.00 м в Балтийской системе высот 1977 г.;					
3) Ограничения распространяются на новые и реконструируемые объекты/сооружения.					

Сектор 22					
№ п/п	МСК-42 зона 1		№ п/п	МСК-42 зона 1	
	X	Y		X	Y
	М	М		М	М
1	611623.69	1335843.27	34	618589.27	1345082.26
2	611609.37	1335818.29	35	618519.58	1345010.28
3	611573.96	1335756.53	36	618779.44	1344726.99
4	611709.30	1335679.27	37	619040.90	1344380.89
5	612085.17	1335509.71	38	619256.31	1344024.43
6	612488.82	1335373.88	39	619431.79	1343656.29
7	612903.91	1335278.65	40	619575.39	1343256.11
8	613326.37	1335224.97	41	619675.86	1342851.92
9	613765.67	1335213.17	42	619735.72	1342439.75
10	614176.86	1335243.90	43	619754.37	1342023.67
11	614596.36	1335317.42	44	619730.28	1341599.20
12	615006.50	1335432.09	45	619664.98	1341187.87
13	615403.27	1335586.76	46	619559.18	1340785.05
14	615794.85	1335786.17	47	619410.13	1340386.94
15	616152.23	1336017.83	48	619230.62	1340020.70
16	616484.92	1336283.70	49	619015.36	1339674.32
17	616789.66	1336581.18	50	618914.77	1339536.06
18	617071.63	1336918.19	51	616991.88	1336978.19
19	618995.69	1339475.19	52	616719.25	1336651.94
20	619097.64	1339616.65	53	616421.47	1336360.74
21	619315.12	1339966.98	54	616096.25	1336100.54
22	619497.03	1340337.05	55	615739.08	1335869.91
23	619652.05	1340748.11	56	615368.24	1335680.34
24	619760.94	1341159.79	57	614980.41	1335528.51
25	619830.68	1341593.65	58	614579.42	1335415.92
26	619854.16	1342018.90	59	614160.55	1335343.09
27	619835.46	1342444.36	60	613745.14	1335313.35
28	619774.75	1342865.86	61	613337.48	1335324.15
29	619669.25	1343292.46	62	612924.27	1335376.35
30	619524.63	1343693.05	63	612518.27	1335469.29

Сектор 22					
№ п/п	МСК-42 зона 1		№ п/п	МСК-42 зона 1	
	X	Y		X	Y
	М	М		М	М
31	619347.57	1344065.39	64	612115.56	1335605.64
32	619127.87	1344430.20	65	611724.18	1335785.38
33	618854.84	1344791.52	-	-	-
Ограничения использования объектов недвижимости и осуществления деятельности					
1) Ограничения определяются в зависимости от местоположения объекта;					
2) Высота объектов не должна превышать допустимую максимальную абсолютную отметку верха в диапазоне Н=325.00 м-330.00 м в Балтийской системе высот 1977 г.;					
3) Ограничения распространяются на новые и реконструируемые объекты/сооружения.					

Сектор 23					
№ п/п	МСК-42 зона 1		№ п/п	МСК-42 зона 1	
	X	Y		X	Y
	М	М		М	М
1	611623.69	1335843.27	33	618449.89	1344938.31
2	611724.18	1335785.38	34	618704.06	1344662.49
3	612115.56	1335605.64	35	618953.93	1344331.57
4	612518.27	1335469.29	36	619165.06	1343983.47
5	612924.27	1335376.35	37	619338.95	1343619.54
6	613337.48	1335324.15	38	619478.14	1343232.92
7	613745.14	1335313.35	39	619576.97	1342837.97
8	614160.55	1335343.09	40	619635.98	1342435.15
9	614579.42	1335415.92	41	619654.58	1342028.45
10	614980.41	1335528.51	42	619632.00	1341618.16
11	615368.24	1335680.34	43	619569.03	1341215.94
12	615739.08	1335869.91	44	619466.31	1340821.99
13	616096.25	1336100.54	45	619323.23	1340436.83
14	616421.47	1336360.74	46	619146.13	1340074.43
15	616719.25	1336651.94	47	618933.69	1339731.57
16	616991.88	1336978.19	48	618835.85	1339595.42
17	618914.77	1339536.06	49	616912.12	1337038.18
18	619015.36	1339674.32	50	616648.84	1336722.70
19	619230.62	1340020.70	51	616358.02	1336437.79
20	619410.13	1340386.94	52	616040.27	1336183.25
21	619559.18	1340785.05	53	615695.38	1335959.87
22	619664.98	1341187.87	54	615333.21	1335773.91
23	619730.28	1341599.20	55	614954.33	1335624.93
24	619754.37	1342023.67	56	614562.49	1335514.42
25	619735.72	1342439.75	57	614157.80	1335443.22
26	619675.86	1342851.92	58	613751.79	1335413.17
27	619575.39	1343256.11	59	613348.59	1335423.34
28	619431.79	1343656.29	60	612944.63	1335474.04
29	619256.31	1344024.43	61	612547.73	1335564.71
30	619040.90	1344380.89	62	612158.36	1335696.01
31	618779.44	1344726.99	63	611787.56	1335864.10
32	618519.58	1345010.28	64	611673.42	1335930.01

Сектор 23					
№ п/п	МСК-42 зона 1		№ п/п	МСК-42 зона 1	
	X	Y		X	Y
	м	м		м	м
Ограничения использования объектов недвижимости и осуществления деятельности					
1) Ограничения определяются в зависимости от местоположения объекта;					
2) Высота объектов не должна превышать допустимую максимальную абсолютную отметку верха в диапазоне Н=320.00 м-325.00 м в Балтийской системе высот 1977 г.;					
3) Ограничения распространяются на новые и реконструируемые объекты/сооружения.					

Сектор 24					
№ п/п	МСК-42 зона 1		№ п/п	МСК-42 зона 1	
	X	Y		X	Y
	м	м		м	м
1	611711.91	1335997.15	33	618449.89	1344938.31
2	611673.42	1335930.01	34	618395.95	1344882.60
3	611787.56	1335864.10	35	618645.74	1344612.58
4	612158.36	1335696.01	36	618886.62	1344293.40
5	612547.73	1335564.71	37	619094.43	1343951.76
6	612944.63	1335474.04	38	619267.09	1343591.09
7	613348.59	1335423.34	39	619402.88	1343214.97
8	613751.79	1335413.17	40	619500.43	1342827.18
9	614157.80	1335443.22	41	619558.78	1342431.59
10	614562.49	1335514.42	42	619577.34	1342032.14
11	614954.33	1335624.93	43	619555.93	1341632.84
12	615333.21	1335773.91	44	619494.76	1341237.67
13	615695.38	1335959.87	45	619394.43	1340850.59
14	616040.27	1336183.25	46	619255.96	1340475.45
15	616358.02	1336437.79	47	619080.73	1340116.02
16	616648.84	1336722.70	48	618870.48	1339775.88
17	616912.12	1337038.18	49	618774.00	1339641.94
18	618835.85	1339595.42	50	616850.39	1337084.61
19	618933.69	1339731.57	51	616594.34	1336777.46
20	619146.13	1340074.43	52	616308.91	1336497.41
21	619323.23	1340436.83	53	615996.94	1336247.26
22	619466.31	1340821.99	54	615661.55	1336029.51
23	619569.03	1341215.94	55	615306.10	1335846.33
24	619632.00	1341618.16	56	614934.14	1335699.56
25	619654.58	1342028.45	57	614549.38	1335590.66
26	619635.98	1342435.15	58	614155.67	1335520.71
27	619576.97	1342837.97	59	613756.94	1335490.43
28	619478.14	1343232.92	60	613357.18	1335500.11
29	619338.95	1343619.54	61	612960.39	1335549.65
30	619165.06	1343983.47	62	612570.53	1335638.57
31	618953.93	1344331.57	63	612191.49	1335765.96
32	618704.06	1344662.49	64	611827.06	1335930.56

Сектор 24					
№ п/п	МСК-42 зона 1		№ п/п	МСК-42 зона 1	
	X	Y		X	Y
	м	м		м	м
Ограничения использования объектов недвижимости и осуществления деятельности					
1) Ограничения определяются в зависимости от местоположения объекта;					
2) Высота объектов не должна превышать допустимую максимальную абсолютную отметку верха в диапазоне Н=316.13 м-320.00 м в Балтийской системе высот 1977 г.;					
3) Ограничения распространяются на новые и реконструируемые объекты/сооружения.					

Сектор 25					
№ п/п	МСК-42 зона 1		№ п/п	МСК-42 зона 1	
	X	Y		X	Y
	м	м		м	м
1	617519.23	1345538.38	34	610521.94	1336878.62
2	617557.72	1345605.51	35	610781.24	1336597.23
3	617443.57	1345671.43	36	610835.18	1336652.94
4	617072.77	1345839.52	37	610585.39	1336922.95
5	616683.40	1345970.82	38	610344.51	1337242.13
6	616286.50	1346061.49	39	610136.70	1337583.77
7	615882.54	1346112.19	40	609964.04	1337944.44
8	615479.34	1346122.36	41	609828.25	1338320.56
9	615073.33	1346092.31	42	609730.70	1338708.35
10	614668.64	1346021.11	43	609672.35	1339103.94
11	614276.80	1345910.60	44	609653.79	1339503.39
12	613897.92	1345761.62	45	609675.20	1339902.69
13	613535.75	1345575.66	46	609736.37	1340297.86
14	613190.86	1345352.28	47	609836.70	1340684.94
15	612873.11	1345097.74	48	609975.17	1341060.08
16	612582.29	1344812.83	49	610150.40	1341419.51
17	612319.01	1344497.35	50	610360.65	1341759.65
18	610395.28	1341940.11	51	610457.13	1341893.59
19	610297.44	1341803.96	52	612380.74	1344450.92
20	610085.00	1341461.10	53	612636.79	1344758.07
21	609949.85	1341185.17	54	612922.22	1345038.12
22	609948.36	1341181.68	55	613234.19	1345288.27
23	609906.25	1341095.30	56	613569.58	1345506.02
24	609764.82	1340713.54	57	613925.03	1345689.20
25	609662.10	1340319.59	58	614296.99	1345835.97
26	609599.13	1339917.37	59	614681.75	1345944.87
27	609576.55	1339507.08	60	615075.46	1346014.82
28	609595.15	1339100.38	61	615474.19	1346045.10
29	609654.16	1338697.56	62	615873.95	1346035.42
30	609752.99	1338302.61	63	616270.74	1345985.88
31	609892.18	1337915.99	64	616660.60	1345896.96
32	610066.07	1337552.06	65	617039.64	1345769.57
33	610277.20	1337203.96	66	617404.07	1345604.97

Сектор 25					
№ п/п	МСК-42 зона 1		№ п/п	МСК-42 зона 1	
	X	Y		X	Y
	М	М		М	М
Ограничения использования объектов недвижимости и осуществления деятельности					
1) Ограничения определяются в зависимости от местоположения объекта;					
2) Высота объектов не должна превышать допустимую максимальную абсолютную отметку верха в диапазоне Н=316.13 м-320.00 м в Балтийской системе высот 1977 г.;					
3) Ограничения распространяются на новые и реконструируемые объекты/сооружения.					

Сектор 26					
№ п/п	МСК-42 зона 1		№ п/п	МСК-42 зона 1	
	X	Y		X	Y
	М	М		М	М
1	617607.45	1345692.26	35	610781.24	1336597.23
2	617503.68	1345752.05	36	610521.94	1336878.62
3	617115.57	1345929.89	37	610277.20	1337203.96
4	616712.86	1346066.24	38	610066.07	1337552.06
5	616306.86	1346159.18	39	609892.18	1337915.99
6	615893.65	1346211.38	40	609752.99	1338302.61
7	615485.99	1346222.18	41	609654.16	1338697.56
8	615070.58	1346192.44	42	609595.15	1339100.38
9	614651.71	1346119.61	43	609576.55	1339507.08
10	614250.72	1346007.02	44	609599.13	1339917.37
11	613862.89	1345855.19	45	609662.10	1340319.59
12	613492.05	1345665.62	46	609764.82	1340713.54
13	613134.88	1345434.99	47	609906.25	1341095.30
14	612809.66	1345174.79	48	609948.36	1341181.68
15	612511.88	1344883.59	49	609949.85	1341185.17
16	612239.26	1344557.34	50	610085.00	1341461.10
17	610316.36	1341999.47	51	610297.44	1341803.96
18	610215.77	1341861.21	52	610395.28	1341940.11
19	610000.51	1341514.83	53	612319.01	1344497.35
20	609860.53	1341230.70	54	612582.29	1344812.83
21	609857.13	1341222.71	55	612873.11	1345097.74
22	609817.21	1341140.82	56	613190.86	1345352.28
23	609671.95	1340750.48	57	613535.75	1345575.66
24	609566.15	1340347.66	58	613897.92	1345761.62
25	609500.85	1339936.33	59	614276.80	1345910.60
26	609476.76	1339511.86	60	614668.64	1346021.11
27	609495.41	1339095.78	61	615073.33	1346092.31
28	609555.27	1338683.61	62	615479.34	1346122.36
29	609655.74	1338279.42	63	615882.54	1346112.19
30	609799.34	1337879.24	64	616286.50	1346061.49
31	609974.82	1337511.10	65	616683.40	1345970.82
32	610190.23	1337154.64	66	617072.77	1345839.52
33	610439.95	1336821.34	67	617443.57	1345671.43
34	610711.55	1336525.25	68	617557.72	1345605.51

Сектор 26					
№ п/п	МСК-42 зона 1		№ п/п	МСК-42 зона 1	
	X	Y		X	Y
	М	М		М	М
Ограничения использования объектов недвижимости и осуществления деятельности					
1) Ограничения определяются в зависимости от местоположения объекта;					
2) Высота объектов не должна превышать допустимую максимальную абсолютную отметку верха в диапазоне Н=320.00 м-325.00 м в Балтийской системе высот 1977 г.;					
3) Ограничения распространяются на новые и реконструируемые объекты/сооружения.					

Сектор 27					
№ п/п	МСК-42 зона 1		№ п/п	МСК-42 зона 1	
	X	Y		X	Y
	М	М		М	М
1	617607.45	1345692.26	36	610693.83	1336506.95
2	617657.17	1345779.00	37	610711.55	1336525.25
3	617521.83	1345856.26	38	610439.95	1336821.34
4	617145.96	1346025.82	39	610190.23	1337154.64
5	616742.31	1346161.65	40	609974.82	1337511.10
6	616327.22	1346256.88	41	609799.34	1337879.24
7	615904.76	1346310.56	42	609655.74	1338279.42
8	615465.46	1346322.36	43	609555.27	1338683.61
9	615054.27	1346291.63	44	609495.41	1339095.78
10	614634.77	1346218.11	45	609476.76	1339511.86
11	614224.63	1346103.44	46	609500.85	1339936.33
12	613827.86	1345948.77	47	609566.15	1340347.66
13	613436.28	1345749.36	48	609671.95	1340750.48
14	613078.90	1345517.70	49	609817.21	1341140.82
15	612746.21	1345251.83	50	609857.13	1341222.71
16	612441.47	1344954.35	51	609860.53	1341230.70
17	612159.50	1344617.34	52	610000.51	1341514.83
18	610235.44	1342060.34	53	610215.77	1341861.21
19	610133.49	1341918.88	54	610316.36	1341999.47
20	609916.01	1341568.55	55	612239.26	1344557.34
21	609771.22	1341276.23	56	612511.88	1344883.59
22	609765.90	1341263.73	57	612809.66	1345174.79
23	609728.17	1341186.33	58	613134.88	1345434.99
24	609579.08	1340787.42	59	613492.05	1345665.62
25	609470.19	1340375.74	60	613862.89	1345855.19
26	609400.45	1339941.88	61	614250.72	1346007.02
27	609376.97	1339516.63	62	614651.71	1346119.61
28	609395.67	1339091.17	63	615070.58	1346192.44
29	609456.38	1338669.67	64	615485.99	1346222.18
30	609561.88	1338243.07	65	615893.65	1346211.38
31	609706.50	1337842.48	66	616306.86	1346159.18
32	609883.56	1337470.14	67	616712.86	1346066.24
33	610103.26	1337105.33	68	617115.57	1345929.89
34	610357.97	1336764.06	69	617503.68	1345752.05
35	610641.86	1336453.27	-	-	-

Сектор 27					
№ п/п	МСК-42 зона 1		№ п/п	МСК-42 зона 1	
	X	Y		X	Y
	М	М		М	М
Ограничения использования объектов недвижимости и осуществления деятельности					
1) Ограничения определяются в зависимости от местоположения объекта;					
2) Высота объектов не должна превышать допустимую максимальную абсолютную отметку верха в диапазоне Н=325.00 м-330.00 м в Балтийской системе высот 1977 г.;					
3) Ограничения распространяются на новые и реконструируемые объекты/сооружения.					

Сектор 28					
№ п/п	МСК-42 зона 1		№ п/п	МСК-42 зона 1	
	X	Y		X	Y
	М	М		М	М
1	617657.17	1345779.00	36	610275.99	1336706.78
2	617659.37	1345782.84	37	610572.15	1336381.28
3	617706.90	1345865.74	38	610641.86	1336453.27
4	617564.29	1345946.85	39	610357.97	1336764.06
5	617184.29	1346118.20	40	610103.26	1337105.33
6	616771.76	1346257.07	41	609883.56	1337470.14
7	616347.58	1346354.57	42	609706.50	1337842.48
8	615915.86	1346409.75	43	609561.88	1338243.07
9	615598.85	1346419.62	44	609456.38	1338669.67
10	615462.32	1346422.32	45	609395.67	1339091.17
11	615046.62	1346391.42	46	609376.97	1339516.63
12	614617.83	1346316.60	47	609400.45	1339941.88
13	614198.55	1346199.86	48	609470.19	1340375.74
14	613792.84	1346042.34	49	609579.08	1340787.42
15	613388.22	1345837.08	50	609728.17	1341186.33
16	613022.92	1345600.40	51	609765.90	1341263.73
17	612682.76	1345328.87	52	609771.22	1341276.23
18	612371.06	1345025.11	53	609916.01	1341568.55
19	612079.74	1344677.33	54	610133.49	1341918.88
20	610155.53	1342120.45	55	610235.44	1342060.34
21	610052.41	1341975.72	56	612159.50	1344617.34
22	609831.52	1341622.28	57	612441.47	1344954.35
23	609681.91	1341321.76	58	612746.21	1345251.83
24	609674.67	1341304.75	59	613078.90	1345517.70
25	609639.13	1341231.84	60	613436.28	1345749.36
26	609486.21	1340824.37	61	613827.86	1345948.77
27	609374.24	1340403.81	62	614224.63	1346103.44
28	609301.40	1339956.00	63	614634.77	1346218.11
29	609277.17	1339521.40	64	615054.27	1346291.63
30	609295.93	1339086.57	65	615465.46	1346322.36
31	609357.50	1338655.72	66	615904.76	1346310.56
32	609465.85	1338215.14	67	616327.22	1346256.88
33	609613.65	1337805.73	68	616742.31	1346161.65
34	609792.31	1337429.18	69	617145.96	1346025.82
35	610016.30	1337056.01	70	617521.83	1345856.26

Сектор 28					
№ п/п	МСК-42 зона 1		№ п/п	МСК-42 зона 1	
	X	Y		X	Y
	М	М		М	М
Ограничения использования объектов недвижимости и осуществления деятельности					
1) Ограничения определяются в зависимости от местоположения объекта;					
2) Высота объектов не должна превышать допустимую максимальную абсолютную отметку верха в диапазоне Н=330.00 м-335.00 м в Балтийской системе высот 1977 г.;					
3) Ограничения распространяются на новые и реконструируемые объекты/сооружения.					

Сектор 29					
№ п/п	МСК-42 зона 1		№ п/п	МСК-42 зона 1	
	X	Y		X	Y
	М	М		М	М
1	617706.90	1345865.74	39	609929.33	1337006.70
2	617756.63	1345952.48	40	610222.66	1336612.54
3	617606.74	1346037.44	41	610502.42	1336309.26
4	617222.62	1346210.57	42	610572.15	1336381.28
5	616801.22	1346352.49	43	610275.99	1336706.78
6	616584.99	1346404.24	44	610016.30	1337056.01
7	616367.94	1346452.26	45	609792.31	1337429.18
8	615926.97	1346508.94	46	609613.65	1337805.73
9	615459.17	1346522.27	47	609465.85	1338215.14
10	615038.98	1346491.21	48	609357.50	1338655.72
11	614600.90	1346415.10	49	609295.93	1339086.57
12	614172.46	1346296.28	50	609277.17	1339521.40
13	613757.81	1346135.91	51	609301.40	1339956.00
14	613714.65	1346117.91	52	609374.24	1340403.81
15	613340.17	1345924.80	53	609486.21	1340824.37
16	612966.93	1345683.11	54	609639.13	1341231.84
17	612791.92	1345545.99	55	609674.67	1341304.75
18	612619.31	1345405.91	56	609681.91	1341321.76
19	612300.65	1345095.87	57	609831.52	1341622.28
20	611999.98	1344737.32	58	610052.41	1341975.72
21	610075.61	1342180.56	59	610155.53	1342120.45
22	609969.72	1342033.68	60	612079.74	1344677.33
23	609747.02	1341676.01	61	612371.06	1345025.11
24	609592.59	1341367.28	62	612682.76	1345328.87
25	609583.44	1341345.77	63	613022.92	1345600.40
26	609550.09	1341277.36	64	613388.22	1345837.08
27	609393.34	1340861.31	65	613792.84	1346042.34
28	609278.28	1340431.88	66	614198.55	1346199.86
29	609267.22	1340386.45	67	614617.83	1346316.60
30	609202.35	1339970.13	68	615046.62	1346391.42
31	609177.38	1339526.18	69	615462.32	1346422.32
32	609196.20	1339081.97	70	615598.85	1346419.62
33	609258.61	1338641.78	71	615915.86	1346409.75
34	609266.50	1338595.68	72	616347.58	1346354.57
35	609369.82	1338187.21	73	616771.76	1346257.07

Сектор 29					
№ п/п	МСК-42 зона 1		№ п/п	МСК-42 зона 1	
	X	Y		X	Y
	М	М		М	М
36	609520.81	1337768.97	74	617184.29	1346118.20
37	609701.06	1337388.21	75	617564.29	1345946.85
38	609734.45	1337326.52	-	-	-
Ограничения использования объектов недвижимости и осуществления деятельности					
1) Ограничения определяются в зависимости от местоположения объекта;					
2) Высота объектов не должна превышать допустимую максимальную абсолютную отметку верха в диапазоне Н=335.00 м-340.00 м в Балтийской системе высот 1977 г.;					
3) Ограничения распространяются на новые и реконструируемые объекты/сооружения.					

Сектор 30					
№ п/п	МСК-42 зона 1		№ п/п	МСК-42 зона 1	
	X	Y		X	Y
	М	М		М	М
1	617756.63	1345952.48	44	610146.67	1336547.52
2	617806.36	1346039.22	45	610432.70	1336237.25
3	617649.20	1346128.03	46	610474.77	1336280.70
4	617260.95	1346302.95	47	610502.42	1336309.26
5	616830.67	1346447.91	48	610222.66	1336612.54
6	616609.99	1346501.19	49	609929.33	1337006.70
7	616388.30	1346549.96	50	609734.45	1337326.52
8	615938.08	1346608.12	51	609701.06	1337388.21
9	615881.77	1346613.48	52	609520.81	1337768.97
10	615456.03	1346622.22	53	609369.82	1338187.21
11	615031.34	1346591.00	54	609266.50	1338595.68
12	614583.96	1346513.60	55	609258.61	1338641.78
13	614146.38	1346392.70	56	609196.20	1339081.97
14	614092.57	1346375.26	57	609177.38	1339526.18
15	613722.79	1346229.48	58	609202.35	1339970.13
16	613670.58	1346207.71	59	609267.22	1340386.45
17	613292.12	1346012.52	60	609278.28	1340431.88
18	612910.95	1345765.82	61	609393.34	1340861.31
19	612555.86	1345482.95	62	609550.09	1341277.36
20	612230.24	1345166.63	63	609583.44	1341345.77
21	612190.98	1345125.92	64	609592.59	1341367.28
22	611919.31	1344798.01	65	609747.02	1341676.01
23	609995.70	1342240.68	66	609969.72	1342033.68
24	609887.83	1342091.08	67	610075.61	1342180.56
25	609662.52	1341729.74	68	611999.98	1344737.32
26	609503.28	1341412.81	69	612300.65	1345095.87
27	609492.21	1341386.79	70	612619.31	1345405.91
28	609461.05	1341322.87	71	612791.92	1345545.99
29	609300.47	1340898.25	72	612966.93	1345683.11
30	609282.66	1340844.57	73	613340.17	1345924.80
31	609182.32	1340459.96	74	613714.65	1346117.91
32	609168.95	1340405.00	75	613757.81	1346135.91

Сектор 30					
№ п/п	МСК-42 зона 1		№ п/п	МСК-42 зона 1	
	X	Y		X	Y
	М	М		М	М
33	609103.31	1339984.26	76	614172.46	1346296.28
34	609077.59	1339530.95	77	614600.90	1346415.10
35	609096.46	1339077.36	78	615038.98	1346491.21
36	609159.72	1338627.83	79	615459.17	1346522.27
37	609169.26	1338572.08	80	615926.97	1346508.94
38	609273.80	1338159.28	81	616367.94	1346452.26
39	609427.97	1337732.22	82	616584.99	1346404.24
40	609609.80	1337347.25	83	616801.22	1346352.49
41	609650.19	1337272.64	84	617222.62	1346210.57
42	609842.36	1336957.38	85	617606.74	1346037.44
43	609873.25	1336910.00	-	-	-
Ограничения использования объектов недвижимости и осуществления деятельности					
1) Ограничения определяются в зависимости от местоположения объекта;					
2) Высота объектов не должна превышать допустимую максимальную абсолютную отметку верха в диапазоне Н=340.00 м-345.00 м в Балтийской системе высот 1977 г.;					
3) Ограничения распространяются на новые и реконструируемые объекты/сооружения.					

Сектор 31					
№ п/п	МСК-42 зона 1		№ п/п	МСК-42 зона 1	
	X	Y		X	Y
	М	М		М	М
1	617856.09	1346125.97	46	610432.70	1336237.25
2	617691.65	1346218.61	47	610146.67	1336547.52
3	617299.28	1346395.33	48	609873.25	1336910.00
4	616860.13	1346543.33	49	609842.36	1336957.38
5	616634.98	1346598.13	50	609650.19	1337272.64
6	616408.66	1346647.65	51	609609.80	1337347.25
7	616047.81	1346695.98	52	609427.97	1337732.22
8	615883.12	1346713.59	53	609273.80	1338159.28
9	615486.06	1346721.74	54	609169.26	1338572.08
10	615023.70	1346690.79	55	609159.72	1338627.83
11	614567.02	1346612.09	56	609096.46	1339077.36
12	614215.46	1346517.36	57	609077.59	1339530.95
13	614057.17	1346468.66	58	609103.31	1339984.26
14	613657.14	1346310.28	59	609168.95	1340405.00
15	613244.06	1346100.24	60	609182.32	1340459.96
16	612854.97	1345848.52	61	609282.66	1340844.57
17	612671.99	1345706.36	62	609300.47	1340898.25
18	612492.41	1345559.99	63	609461.05	1341322.87
19	612230.06	1345307.57	64	609492.21	1341386.79
20	612115.64	1345188.08	65	609503.28	1341412.81
21	611840.48	1344857.30	66	609662.52	1341729.74
22	609917.17	1342299.74	67	609887.83	1342091.08
23	609805.94	1342148.48	68	609995.70	1342240.68
24	609578.03	1341783.47	69	611919.31	1344798.01

Сектор 31					
№ п/п	МСК-42 зона 1		№ п/п	МСК-42 зона 1	
	X	Y		X	Y
	М	М		М	М
25	609413.96	1341458.34	70	612190.98	1345125.92
26	609400.98	1341427.81	71	612230.24	1345166.63
27	609372.01	1341368.38	72	612555.86	1345482.95
28	609240.94	1341028.70	73	612910.95	1345765.82
29	609197.15	1340903.71	74	613292.12	1346012.52
30	609170.12	1340808.22	75	613670.58	1346207.71
31	609078.52	1340455.80	76	613722.79	1346229.48
32	609004.26	1339998.38	77	614092.57	1346375.26
33	608977.80	1339535.72	78	614146.38	1346392.70
34	608990.74	1339171.85	79	614583.96	1346513.60
35	608999.63	1339039.71	80	615031.34	1346591.00
36	609045.59	1338711.99	81	615456.03	1346622.22
37	609072.03	1338548.48	82	615881.77	1346613.48
38	609177.77	1338131.35	83	615938.08	1346608.12
39	609335.13	1337695.46	84	616388.30	1346549.96
40	609518.55	1337306.29	85	616609.99	1346501.19
41	609702.92	1336992.34	86	616830.67	1346447.91
42	609773.51	1336880.28	87	617260.95	1346302.95
43	609831.46	1336799.71	88	617649.20	1346128.03
44	610070.69	1336482.50	89	617806.36	1346039.22
45	610363.03	1336165.29	90	617816.01	1346056.05
Ограничения использования объектов недвижимости и осуществления деятельности					
1) Ограничения определяются в зависимости от местоположения объекта;					
2) Высота объектов не должна превышать допустимую максимальную абсолютную отметку верха в диапазоне Н=345.00 м-350.00 м в Балтийской системе высот 1977 г.;					
3) Ограничения распространяются на новые и реконструируемые объекты/сооружения.					

Сектор 32					
№ п/п	МСК-42 зона 1		№ п/п	МСК-42 зона 1	
	X	Y		X	Y
	М	М		М	М
1	610285.38	1336101.81	49	617734.10	1346309.20
2	610129.49	1336219.06	50	617905.82	1346212.71
3	610154.60	1336243.75	51	617856.09	1346125.97
4	609994.71	1336417.48	52	617691.65	1346218.61
5	609710.02	1336794.96	53	617299.28	1346395.33
6	609615.87	1336942.86	54	616860.13	1346543.33
7	609481.67	1337164.87	55	616634.98	1346598.13
8	609427.30	1337265.33	56	616408.66	1346647.65
9	609242.29	1337658.71	57	616047.81	1346695.98
10	609081.75	1338103.42	58	615883.12	1346713.59
11	608974.79	1338524.88	59	615486.06	1346721.74
12	608961.95	1338599.94	60	615023.70	1346690.79
13	608903.66	1338992.29	61	614567.02	1346612.09
14	608896.98	1339068.15	62	614215.46	1346517.36

Сектор 32					
№ п/п	МСК-42 зона 1		№ п/п	МСК-42 зона 1	
	X	Y		X	Y
	М	М		М	М
15	608884.39	1339304.18	63	614057.17	1346468.66
16	608878.01	1339540.50	64	613657.14	1346310.28
17	608905.22	1340012.51	65	613244.06	1346100.24
18	608972.40	1340442.11	66	612854.97	1345848.52
19	609090.75	1340899.86	67	612671.99	1345706.36
20	609114.73	1340972.14	68	612492.41	1345559.99
21	609195.94	1341194.12	69	612230.06	1345307.57
22	609282.97	1341413.90	70	612115.64	1345188.08
23	609309.75	1341468.83	71	611840.48	1344857.30
24	609324.65	1341503.87	72	609917.17	1342299.74
25	609493.53	1341837.20	73	609805.94	1342148.48
26	609724.05	1342205.88	74	609578.03	1341783.47
27	609835.87	1342360.90	75	609413.96	1341458.34
28	611759.48	1344918.23	76	609400.98	1341427.81
29	612036.56	1345253.34	77	609372.01	1341368.38
30	612371.80	1345586.71	78	609240.94	1341028.70
31	612428.96	1345637.03	79	609197.15	1340903.71
32	612612.02	1345786.54	80	609170.12	1340808.22
33	612798.99	1345931.23	81	609078.52	1340455.80
34	613196.01	1346187.96	82	609004.26	1339998.38
35	613582.45	1346387.31	83	608977.80	1339535.72
36	613652.73	1346416.63	84	608990.74	1339171.85
37	614021.77	1346562.06	85	608999.63	1339039.71
38	614094.21	1346585.54	86	609045.59	1338711.99
39	614321.31	1346651.06	87	609072.03	1338548.48
40	614550.09	1346710.59	88	609177.77	1338131.35
41	615016.06	1346790.58	89	609335.13	1337695.46
42	615449.74	1346822.12	90	609518.55	1337306.29
43	615884.48	1346813.70	91	609702.92	1336992.34
44	616354.05	1346758.71	92	609773.51	1336880.28
45	616429.02	1346745.34	93	609831.46	1336799.71
46	616659.97	1346695.08	94	610070.69	1336482.50
47	616889.58	1346638.75	95	610363.03	1336165.29
48	617337.60	1346487.70	96	610293.58	1336093.56
Ограничения использования объектов недвижимости и осуществления деятельности					
1) Ограничения определяются в зависимости от местоположения объекта;					
2) Высота объектов не должна превышать допустимую максимальную абсолютную отметку верха в диапазоне Н=350.00 м-355.00 м в Балтийской системе высот 1977 г.;					
3) Ограничения распространяются на новые и реконструируемые объекты/сооружения.					

Сектор 33					
№ п/п	МСК-42 зона 1		№ п/п	МСК-42 зона 1	
	X	Y		X	Y
	М	М		М	М
1	617905.82	1346212.71	53	610255.70	1336054.44
2	617955.54	1346299.45	54	610293.58	1336093.56
3	617776.56	1346399.79	55	610285.38	1336101.81
4	617375.93	1346580.08	56	610129.49	1336219.06
5	616919.04	1346734.17	57	610154.60	1336243.75
6	616643.42	1346803.00	58	609994.71	1336417.48
7	616266.78	1346872.62	59	609710.02	1336794.96
8	615885.83	1346913.82	60	609615.87	1336942.86
9	615446.59	1346922.07	61	609481.67	1337164.87
10	615008.42	1346890.37	62	609427.30	1337265.33
11	614533.15	1346809.09	63	609242.29	1337658.71
12	614299.69	1346748.91	64	609081.75	1338103.42
13	614068.12	1346681.96	65	608974.79	1338524.88
14	613893.29	1346621.61	66	608961.95	1338599.94
15	613538.38	1346477.11	67	608903.66	1338992.29
16	613147.96	1346275.68	68	608896.98	1339068.15
17	612743.01	1346013.94	69	608884.39	1339304.18
18	612552.05	1345866.73	70	608878.01	1339540.50
19	612365.51	1345714.07	71	608905.22	1340012.51
20	612301.00	1345657.28	72	608972.40	1340442.11
21	612260.94	1345617.98	73	609090.75	1340899.86
22	611959.35	1345317.05	74	609114.73	1340972.14
23	611679.56	1344978.34	75	609195.94	1341194.12
24	609756.63	1342420.50	76	609282.97	1341413.90
25	609642.17	1342263.28	77	609309.75	1341468.83
26	609409.04	1341890.93	78	609324.65	1341503.87
27	609235.33	1341549.39	79	609493.53	1341837.20
28	609218.52	1341509.85	80	609724.05	1342205.88
29	609193.93	1341459.41	81	609835.87	1342360.90
30	609054.83	1341102.51	82	611759.48	1344918.23
31	608994.79	1340927.51	83	612036.56	1345253.34
32	608980.71	1340873.19	84	612371.80	1345586.71
33	608874.13	1340460.67	85	612428.96	1345637.03
34	608806.17	1340026.64	86	612612.02	1345786.54
35	608778.22	1339545.27	87	612798.99	1345931.23
36	608784.23	1339304.25	88	613196.01	1346187.96
37	608797.24	1339063.55	89	613582.45	1346387.31
38	608804.79	1338977.93	90	613652.73	1346416.63
39	608863.06	1338586.00	91	614021.77	1346562.06
40	608877.56	1338501.28	92	614094.21	1346585.54
41	608985.72	1338075.48	93	614321.31	1346651.06
42	609149.44	1337621.95	94	614550.09	1346710.59
43	609291.36	1337312.77	95	615016.06	1346790.58
44	609397.41	1337110.99	96	615449.74	1346822.12
45	609528.83	1336893.38	97	615884.48	1346813.70
46	609628.40	1336737.44	98	616354.05	1346758.71

Сектор 33					
№ п/п	МСК-42 зона 1		№ п/п	МСК-42 зона 1	
	X	Y		X	Y
	М	М		М	М
47	609662.20	1336692.65	99	616429.02	1346745.34
48	609918.73	1336352.46	100	616659.97	1346695.08
49	610083.25	1336173.59	101	616889.58	1346638.75
50	610011.91	1336103.44	102	617337.60	1346487.70
51	609985.31	1336077.28	103	617734.10	1346309.20
52	610154.55	1335949.98	-	-	-
Ограничения использования объектов недвижимости и осуществления деятельности					
1) Ограничения определяются в зависимости от местоположения объекта;					
2) Высота объектов не должна превышать допустимую максимальную абсолютную отметку верха в диапазоне Н=355.00 м-360.00 м в Балтийской системе высот 1977 г.;					
3) Ограничения распространяются на новые и реконструируемые объекты/сооружения.					

Сектор 34					
№ п/п	МСК-42 зона 1		№ п/п	МСК-42 зона 1	
	X	Y		X	Y
	М	М		М	М
1	617955.54	1346299.45	50	610011.91	1336103.44
2	617972.64	1346329.27	51	610083.25	1336173.59
3	618031.53	1346431.99	52	609918.73	1336352.46
4	617861.71	1346559.72	53	609662.20	1336692.65
5	617822.55	1346488.43	54	609628.40	1336737.44
6	617414.26	1346672.46	55	609528.83	1336893.38
7	616948.49	1346829.58	56	609397.41	1337110.99
8	616663.67	1346901.19	57	609291.36	1337312.77
9	616277.64	1346972.27	58	609149.44	1337621.95
10	615887.19	1347013.93	59	608985.72	1338075.48
11	615443.45	1347022.03	60	608877.56	1338501.28
12	615000.78	1346990.16	61	608863.06	1338586.00
13	614613.13	1346927.53	62	608804.79	1338977.93
14	614423.03	1346885.59	63	608797.24	1339063.55
15	614136.76	1346807.07	64	608784.23	1339304.25
16	613857.87	1346715.34	65	608778.22	1339545.27
17	613494.31	1346566.91	66	608806.17	1340026.64
18	613099.90	1346363.40	67	608874.13	1340460.67
19	612687.03	1346096.64	68	608980.71	1340873.19
20	612453.69	1345918.32	69	608994.79	1340927.51
21	612157.77	1345660.42	70	609054.83	1341102.51
22	611882.13	1345380.76	71	609193.93	1341459.41
23	611599.64	1345038.45	72	609218.52	1341509.85
24	609676.66	1342480.65	73	609235.33	1341549.39
25	609560.28	1342320.68	74	609409.04	1341890.93
26	609324.54	1341944.66	75	609642.17	1342263.28
27	609146.02	1341594.92	76	609756.63	1342420.50
28	609127.29	1341550.87	77	611679.56	1344978.34
29	609104.89	1341504.92	78	611959.35	1345317.05

Сектор 34					
№ п/п	МСК-42 зона 1		№ п/п	МСК-42 зона 1	
	X	Y		X	Y
	М	М		М	М
30	609067.42	1341416.81	79	612260.94	1345617.98
31	608961.77	1341139.41	80	612301.00	1345657.28
32	608870.94	1340860.24	81	612365.51	1345714.07
33	608775.85	1340479.23	82	612552.05	1345866.73
34	608707.12	1340040.76	83	612743.01	1346013.94
35	608678.43	1339550.05	84	613147.96	1346275.68
36	608684.06	1339304.31	85	613538.38	1346477.11
37	608684.36	1339256.44	86	613893.29	1346621.61
38	608717.57	1338865.32	87	614068.12	1346681.96
39	608780.32	1338477.68	88	614299.69	1346748.91
40	608889.69	1338047.55	89	614533.15	1346809.09
41	609019.97	1337677.09	90	615008.42	1346890.37
42	609136.51	1337407.64	91	615446.59	1346922.07
43	609199.93	1337271.61	92	615885.83	1346913.82
44	609313.16	1337057.10	93	616266.78	1346872.62
45	609441.78	1336843.89	94	616643.42	1346803.00
46	609546.78	1336679.92	95	616919.04	1346734.17
47	609577.57	1336639.12	96	617375.93	1346580.08
48	609603.72	1336599.02	97	617776.56	1346399.79
49	609842.75	1336287.44	-	-	-
Ограничения использования объектов недвижимости и осуществления деятельности					
1) Ограничения определяются в зависимости от местоположения объекта;					
2) Высота объектов не должна превышать допустимую максимальную абсолютную отметку верха в диапазоне Н=360.00 м-365.00 м в Балтийской системе высот 1977 г.;					
3) Ограничения распространяются на новые и реконструируемые объекты/сооружения.					

Сектор 35					
№ п/п	МСК-42 зона 1		№ п/п	МСК-42 зона 1	
	X	Y		X	Y
	М	М		М	М
1	618031.53	1346431.99	50	609985.31	1336077.28
2	618129.27	1346602.49	51	610011.91	1336103.44
3	618131.77	1346606.85	52	609842.75	1336287.44
4	617957.54	1346737.90	53	609603.72	1336599.02
5	617917.58	1346664.04	54	609577.57	1336639.12
6	617870.06	1346576.24	55	609546.78	1336679.92
7	617452.59	1346764.83	56	609441.78	1336843.89
8	616977.94	1346925.00	57	609313.16	1337057.10
9	616683.93	1346999.39	58	609199.93	1337271.61
10	616288.49	1347071.93	59	609136.51	1337407.64
11	615888.54	1347114.04	60	609019.97	1337677.09
12	615440.30	1347121.98	61	608889.69	1338047.55
13	614993.14	1347089.95	62	608780.32	1338477.68
14	614596.04	1347026.27	63	608717.57	1338865.32
15	614396.56	1346981.84	64	608684.36	1339256.44

Сектор 35					
№ п/п	МСК-42 зона 1		№ п/п	МСК-42 зона 1	
	X	Y		X	Y
	М	М		М	М
16	614110.52	1346903.64	65	608684.06	1339304.31
17	613822.46	1346809.06	66	608678.43	1339550.05
18	613450.25	1346656.72	67	608707.12	1340040.76
19	613051.85	1346451.13	68	608775.85	1340479.23
20	612712.05	1346235.98	69	608870.94	1340860.24
21	612669.72	1346204.46	70	608961.77	1341139.41
22	612389.79	1345995.58	71	609067.42	1341416.81
23	612086.86	1345731.26	72	609104.89	1341504.92
24	611804.92	1345444.46	73	609127.29	1341550.87
25	611519.73	1345098.57	74	609146.02	1341594.92
26	609596.70	1342540.80	75	609324.54	1341944.66
27	609478.39	1342378.09	76	609560.28	1342320.68
28	609240.05	1341998.38	77	609676.66	1342480.65
29	609056.71	1341640.45	78	611599.64	1345038.45
30	609036.06	1341591.89	79	611882.13	1345380.76
31	609015.85	1341550.44	80	612157.77	1345660.42
32	608974.55	1341453.31	81	612453.69	1345918.32
33	608868.72	1341176.31	82	612687.03	1346096.64
34	608774.69	1340888.07	83	613099.90	1346363.40
35	608677.58	1340497.78	84	613494.31	1346566.91
36	608608.08	1340054.89	85	613857.87	1346715.34
37	608580.78	1339653.64	86	614136.76	1346807.07
38	608584.23	1339251.61	87	614423.03	1346885.59
39	608618.39	1338851.02	88	614613.13	1346927.53
40	608683.09	1338454.08	89	615000.78	1346990.16
41	608793.67	1338019.62	90	615443.45	1347022.03
42	608926.85	1337640.12	91	615887.19	1347013.93
43	609047.43	1337361.94	92	616277.64	1346972.27
44	609108.50	1337230.45	93	616663.67	1346901.19
45	609228.90	1337003.22	94	616948.49	1346829.58
46	609354.74	1336794.41	95	617414.26	1346672.46
47	609521.77	1336541.38	96	617822.55	1346488.43
48	609766.76	1336222.42	97	617861.71	1346559.72
49	609940.57	1336033.29	-	-	-
Ограничения использования объектов недвижимости и осуществления деятельности					
1) Ограничения определяются в зависимости от местоположения объекта; 2) Высота объектов не должна превышать допустимую максимальную абсолютную отметку верха в диапазоне Н=365.00 м-370.00 м в Балтийской системе высот 1977 г.; 3) Ограничения распространяются на новые и реконструируемые объекты/сооружения.					

Сектор 36					
№ п/п	МСК-42 зона 1		№ п/п	МСК-42 зона 1	
	X	Y		X	Y
	М	М		М	М
1	617917.58	1346664.04	44	609521.77	1336541.38
2	617543.54	1346833.62	45	609354.74	1336794.41
3	617102.13	1346992.60	46	609228.90	1337003.22
4	616704.19	1347097.59	47	609108.50	1337230.45
5	616299.35	1347171.58	48	609047.43	1337361.94
6	615889.90	1347214.16	49	608926.85	1337640.12
7	615437.16	1347221.93	50	608793.67	1338019.62
8	614985.50	1347189.73	51	608683.09	1338454.08
9	614578.95	1347125.02	52	608618.39	1338851.02
10	614178.71	1347029.19	53	608584.23	1339251.61
11	613787.05	1346902.78	54	608580.78	1339653.64
12	613406.18	1346746.52	55	608608.08	1340054.89
13	613055.04	1346565.31	56	608677.58	1340497.78
14	612655.80	1346318.89	57	608774.69	1340888.07
15	612482.56	1346193.17	58	608868.72	1341176.31
16	612250.53	1346009.01	59	608974.55	1341453.31
17	612088.59	1345868.99	60	609015.85	1341550.44
18	611946.56	1345731.79	61	609036.06	1341591.89
19	611731.01	1345505.46	62	609056.71	1341640.45
20	611441.68	1345157.27	63	609240.05	1341998.38
21	609517.37	1342600.47	64	609478.39	1342378.09
22	609398.64	1342433.99	65	609596.70	1342540.80
23	609177.17	1342087.09	66	611519.73	1345098.57
24	608967.39	1341685.98	67	611804.92	1345444.46
25	608944.82	1341632.91	68	612086.86	1345731.26
26	608926.81	1341595.95	69	612389.79	1345995.58
27	608808.06	1341306.52	70	612669.72	1346204.46
28	608678.45	1340915.91	71	612712.05	1346235.98
29	608579.31	1340516.34	72	613051.85	1346451.13
30	608518.05	1340125.97	73	613450.25	1346656.72
31	608480.69	1339658.32	74	613822.46	1346809.06
32	608484.09	1339246.78	75	614110.52	1346903.64
33	608519.21	1338836.72	76	614396.56	1346981.84
34	608585.85	1338430.48	77	614596.04	1347026.27
35	608697.64	1337991.69	78	614993.14	1347089.95
36	608833.73	1337603.15	79	615440.30	1347121.98
37	608999.32	1337226.37	80	615888.54	1347114.04
38	609193.46	1336863.49	81	616288.49	1347071.93
39	609439.82	1336483.75	82	616683.93	1346999.39
40	609690.78	1336157.40	83	616977.94	1346925.00
41	609869.23	1335963.13	84	617452.59	1346764.83
42	609940.57	1336033.29	85	617870.06	1346576.24
43	609766.76	1336222.42	-	-	-

Сектор 36					
№ п/п	МСК-42 зона 1		№ п/п	МСК-42 зона 1	
	X	Y		X	Y
	м	м		м	м
Ограничения использования объектов недвижимости и осуществления деятельности					
1) Ограничения определяются в зависимости от местоположения объекта;					
2) Высота объектов не должна превышать допустимую максимальную абсолютную отметку верха в диапазоне Н=370.00 м-375.00 м в Балтийской системе высот 1977 г.;					
3) Ограничения распространяются на новые и реконструируемые объекты/сооружения.					

Сектор 37					
№ п/п	МСК-42 зона 1		№ п/п	МСК-42 зона 1	
	X	Y		X	Y
	м	м		м	м
1	617917.58	1346664.04	43	609841.13	1335935.50
2	617957.54	1346737.90	44	609869.23	1335963.13
3	617965.09	1346751.85	45	609690.78	1336157.40
4	617529.24	1346949.58	46	609439.82	1336483.75
5	617131.58	1347088.36	47	609193.46	1336863.49
6	616724.45	1347195.78	48	608999.32	1337226.37
7	616310.20	1347271.23	49	608833.73	1337603.15
8	615891.25	1347314.27	50	608697.64	1337991.69
9	615434.02	1347321.88	51	608585.85	1338430.48
10	614977.86	1347289.52	52	608519.21	1338836.72
11	614561.86	1347223.77	53	608484.09	1339246.78
12	614152.33	1347125.91	54	608480.69	1339658.32
13	613751.63	1346996.51	55	608518.05	1340125.97
14	613362.11	1346836.32	56	608579.31	1340516.34
15	612955.75	1346626.57	57	608678.45	1340915.91
16	612599.56	1346401.80	58	608808.06	1341306.52
17	612262.00	1346150.10	59	608926.81	1341595.95
18	611945.04	1345872.92	60	608944.82	1341632.91
19	611650.50	1345571.88	61	608967.39	1341685.98
20	611359.90	1345218.79	62	609177.17	1342087.09
21	609436.76	1342661.11	63	609398.64	1342433.99
22	609314.61	1342492.89	64	609517.37	1342600.47
23	609071.06	1342105.84	65	611441.68	1345157.27
24	608878.08	1341731.50	66	611731.01	1345505.46
25	608853.59	1341673.93	67	611946.56	1345731.79
26	608837.77	1341641.46	68	612088.59	1345868.99
27	608714.81	1341343.39	69	612250.53	1346009.01
28	608582.21	1340943.74	70	612482.56	1346193.17
29	608481.03	1340534.90	71	612655.80	1346318.89
30	608409.99	1340083.14	72	613055.04	1346565.31
31	608380.60	1339663.00	73	613406.18	1346746.52
32	608383.96	1339241.95	74	613787.05	1346902.78
33	608420.03	1338822.43	75	614178.71	1347029.19
34	608488.62	1338406.88	76	614578.95	1347125.02
35	608601.62	1337963.76	77	614985.50	1347189.73

Сектор 37					
№ п/п	МСК-42 зона 1		№ п/п	МСК-42 зона 1	
	X	Y		X	Y
	М	М		М	М
36	608740.62	1337566.17	78	615437.16	1347221.93
37	608910.05	1337180.70	79	615889.90	1347214.16
38	609060.38	1336895.45	80	616299.35	1347171.58
39	609180.65	1336695.45	81	616704.19	1347097.59
40	609357.86	1336426.12	82	617102.13	1346992.60
41	609614.80	1336092.38	83	617543.54	1346833.62
42	609797.89	1335892.98	-	-	-
Ограничения использования объектов недвижимости и осуществления деятельности					
1) Ограничения определяются в зависимости от местоположения объекта;					
2) Высота объектов не должна превышать допустимую максимальную абсолютную отметку верха в диапазоне Н=375.00 м-380.00 м в Балтийской системе высот 1977 г.;					
3) Ограничения распространяются на новые и реконструируемые объекты/сооружения.					

Сектор 38					
№ п/п	МСК-42 зона 1		№ п/п	МСК-42 зона 1	
	X	Y		X	Y
	М	М		М	М
1	617965.09	1346751.85	41	609726.54	1335822.83
2	618012.60	1346839.65	42	609797.89	1335892.98
3	617567.57	1347041.96	43	609614.80	1336092.38
4	617161.03	1347184.12	44	609357.86	1336426.12
5	616744.70	1347293.98	45	609180.65	1336695.45
6	616321.06	1347370.89	46	609060.38	1336895.45
7	615892.61	1347414.39	47	608910.05	1337180.70
8	615430.87	1347421.83	48	608740.62	1337566.17
9	614970.22	1347389.31	49	608601.62	1337963.76
10	614544.77	1347322.52	50	608488.62	1338406.88
11	614125.94	1347222.62	51	608420.03	1338822.43
12	613716.22	1347090.23	52	608383.96	1339241.95
13	613318.05	1346926.12	53	608380.60	1339663.00
14	612907.69	1346714.29	54	608409.99	1340083.14
15	612543.31	1346484.71	55	608481.03	1340534.90
16	612198.11	1346227.36	56	608582.21	1340943.74
17	611874.12	1345943.76	57	608714.81	1341343.39
18	611573.29	1345635.59	58	608837.77	1341641.46
19	611279.98	1345278.90	59	608853.59	1341673.93
20	609356.79	1342721.26	60	608878.08	1341731.50
21	609232.73	1342550.29	61	609071.06	1342105.84
22	608986.56	1342159.57	62	609314.61	1342492.89
23	608802.40	1341805.01	63	609436.76	1342661.11
24	608788.76	1341777.03	64	611359.90	1345218.79
25	608762.36	1341714.95	65	611650.50	1345571.88
26	608748.72	1341686.98	66	611945.04	1345872.92
27	608621.57	1341380.25	67	612262.00	1346150.10
28	608485.96	1340971.58	68	612599.56	1346401.80

Сектор 38					
№ п/п	МСК-42 зона 1		№ п/п	МСК-42 зона 1	
	X	Y		X	Y
	М	М		М	М
29	608382.76	1340553.45	69	612955.75	1346626.57
30	608310.94	1340097.27	70	613362.11	1346836.32
31	608280.51	1339667.68	71	613751.63	1346996.51
32	608283.83	1339237.11	72	614152.33	1347125.91
33	608320.85	1338808.13	73	614561.86	1347223.77
34	608391.38	1338383.28	74	614977.86	1347289.52
35	608505.59	1337935.83	75	615434.02	1347321.88
36	608647.50	1337529.20	76	615891.25	1347314.27
37	608820.79	1337135.03	77	616310.20	1347271.23
38	609024.41	1336755.65	78	616724.45	1347195.78
39	609275.91	1336368.48	79	617131.58	1347088.36
40	609538.82	1336027.36	80	617529.24	1346949.58
Ограничения использования объектов недвижимости и осуществления деятельности					
1) Ограничения определяются в зависимости от местоположения объекта;					
2) Высота объектов не должна превышать допустимую максимальную абсолютную отметку верха в диапазоне Н=380.00 м-385.00 м в Балтийской системе высот 1977 г.;					
3) Ограничения распространяются на новые и реконструируемые объекты/сооружения.					

Сектор 39					
№ п/п	МСК-42 зона 1		№ п/п	МСК-42 зона 1	
	X	Y		X	Y
	М	М		М	М
1	618012.60	1346839.65	42	609655.20	1335752.67
2	618053.79	1346915.76	43	609696.94	1335793.72
3	618060.12	1346927.45	44	609726.54	1335822.83
4	617605.90	1347134.34	45	609538.82	1336027.36
5	617190.49	1347279.88	46	609275.91	1336368.48
6	616764.96	1347392.18	47	609024.41	1336755.65
7	616331.91	1347470.54	48	608820.79	1337135.03
8	615893.96	1347514.50	49	608647.50	1337529.20
9	615427.73	1347521.78	50	608505.59	1337935.83
10	614962.57	1347489.10	51	608391.38	1338383.28
11	614527.68	1347421.27	52	608320.85	1338808.13
12	614099.56	1347319.34	53	608283.83	1339237.11
13	613680.81	1347183.96	54	608280.51	1339667.68
14	613273.98	1347015.92	55	608310.94	1340097.27
15	612859.64	1346802.01	56	608382.76	1340553.45
16	612487.07	1346567.62	57	608485.96	1340971.58
17	612134.21	1346304.61	58	608621.57	1341380.25
18	611803.21	1346014.59	59	608748.72	1341686.98
19	611496.08	1345699.30	60	608762.36	1341714.95
20	611200.07	1345339.02	61	608788.76	1341777.03
21	609276.81	1342781.42	62	608802.40	1341805.01
22	609150.84	1342607.69	63	608986.56	1342159.57
23	608902.06	1342213.30	64	609232.73	1342550.29

Сектор 39					
№ п/п	МСК-42 зона 1		№ п/п	МСК-42 зона 1	
	X	Y		X	Y
	М	М		М	М
24	608710.90	1341846.04	65	609356.79	1342721.26
25	608699.45	1341822.56	66	611279.98	1345278.90
26	608671.13	1341755.97	67	611573.29	1345635.59
27	608659.68	1341732.49	68	611874.12	1345943.76
28	608528.32	1341417.11	69	612198.11	1346227.36
29	608389.72	1340999.42	70	612543.31	1346484.71
30	608284.49	1340572.01	71	612907.69	1346714.29
31	608211.89	1340111.40	72	613318.05	1346926.12
32	608180.42	1339672.36	73	613716.22	1347090.23
33	608183.69	1339232.28	74	614125.94	1347222.62
34	608221.68	1338793.84	75	614544.77	1347322.52
35	608294.15	1338359.68	76	614970.22	1347389.31
36	608409.56	1337907.89	77	615430.87	1347421.83
37	608554.38	1337492.23	78	615892.61	1347414.39
38	608731.52	1337089.36	79	616321.06	1347370.89
39	608939.88	1336701.73	80	616744.70	1347293.98
40	609193.96	1336310.85	81	617161.03	1347184.12
41	609462.84	1335962.34	82	617567.57	1347041.96
Ограничения использования объектов недвижимости и осуществления деятельности					
1) Ограничения определяются в зависимости от местоположения объекта;					
2) Высота объектов не должна превышать допустимую максимальную абсолютную отметку верха в диапазоне Н=385.00 м-390.00 м в Балтийской системе высот 1977 г.;					
3) Ограничения распространяются на новые и реконструируемые объекты/сооружения.					

Сектор 40					
№ п/п	МСК-42 зона 1		№ п/п	МСК-42 зона 1	
	X	Y		X	Y
	М	М		М	М
1	618060.12	1346927.45	41	609583.86	1335682.52
2	618107.63	1347015.26	42	609655.20	1335752.67
3	617644.22	1347226.71	43	609462.84	1335962.34
4	617219.94	1347375.64	44	609193.96	1336310.85
5	616785.22	1347490.37	45	608939.88	1336701.73
6	616342.77	1347570.20	46	608731.52	1337089.36
7	615895.32	1347614.61	47	608554.38	1337492.23
8	615424.58	1347621.74	48	608409.56	1337907.89
9	614954.93	1347588.89	49	608294.15	1338359.68
10	614510.59	1347520.02	50	608221.68	1338793.84
11	614073.17	1347416.06	51	608183.69	1339232.28
12	613645.39	1347277.68	52	608180.42	1339672.36
13	613229.91	1347105.72	53	608211.89	1340111.40
14	612811.59	1346889.73	54	608284.49	1340572.01
15	612430.82	1346650.53	55	608389.72	1340999.42
16	612070.32	1346381.87	56	608528.32	1341417.11
17	611732.30	1346085.42	57	608659.68	1341732.49

Сектор 40					
№ п/п	МСК-42 зона 1		№ п/п	МСК-42 зона 1	
	X	Y		X	Y
	М	М		М	М
18	611418.87	1345763.01	58	608671.13	1341755.97
19	611120.15	1345399.13	59	608699.45	1341822.56
20	609196.83	1342841.58	60	608710.90	1341846.04
21	609068.95	1342665.09	61	608902.06	1342213.30
22	608817.57	1342267.03	62	609150.84	1342607.69
23	608619.39	1341887.07	63	609276.81	1342781.42
24	608610.13	1341868.09	64	611200.07	1345339.02
25	608579.90	1341796.99	65	611496.08	1345699.30
26	608570.64	1341778.00	66	611803.21	1346014.59
27	608435.08	1341453.97	67	612134.21	1346304.61
28	608293.48	1341027.25	68	612487.07	1346567.62
29	608186.22	1340590.57	69	612859.64	1346802.01
30	608112.85	1340125.52	70	613273.98	1347015.92
31	608080.33	1339677.04	71	613680.81	1347183.96
32	608083.56	1339227.45	72	614099.56	1347319.34
33	608122.50	1338779.54	73	614527.68	1347421.27
34	608196.91	1338336.08	74	614962.57	1347489.10
35	608313.54	1337879.96	75	615427.73	1347521.78
36	608461.26	1337455.25	76	615893.96	1347514.50
37	608642.25	1337043.69	77	616331.91	1347470.54
38	608855.36	1336647.81	78	616764.96	1347392.18
39	609112.00	1336253.21	79	617190.49	1347279.88
40	609386.85	1335897.32	80	617605.90	1347134.34
Ограничения использования объектов недвижимости и осуществления деятельности					
1) Ограничения определяются в зависимости от местоположения объекта;					
2) Высота объектов не должна превышать допустимую максимальную абсолютную отметку верха в диапазоне Н=390.00 м-395.00 м в Балтийской системе высот 1977 г.;					
3) Ограничения распространяются на новые и реконструируемые объекты/сооружения.					

Сектор 41					
№ п/п	МСК-42 зона 1		№ п/п	МСК-42 зона 1	
	X	Y		X	Y
	М	М		М	М
1	618155.15	1347103.06	42	609386.85	1335897.32
2	617682.55	1347319.09	43	609112.00	1336253.21
3	617249.39	1347471.40	44	608855.36	1336647.81
4	616805.48	1347588.57	45	608642.25	1337043.69
5	616353.62	1347669.85	46	608461.26	1337455.25
6	615896.67	1347714.73	47	608313.54	1337879.96
7	615421.44	1347721.69	48	608196.91	1338336.08
8	614947.29	1347688.68	49	608122.50	1338779.54
9	614493.49	1347618.76	50	608083.56	1339227.45
10	614046.78	1347512.78	51	608080.33	1339677.04
11	613609.98	1347371.40	52	608112.85	1340125.52
12	613185.84	1347195.52	53	608186.22	1340590.57

Сектор 41					
№ п/п	МСК-42 зона 1		№ п/п	МСК-42 зона 1	
	X	Y		X	Y
	М	М		М	М
13	612763.53	1346977.45	54	608293.48	1341027.25
14	612374.57	1346733.44	55	608435.08	1341453.97
15	612006.42	1346459.13	56	608570.64	1341778.00
16	611661.39	1346156.25	57	608579.90	1341796.99
17	611341.66	1345826.72	58	608610.13	1341868.09
18	611040.23	1345459.24	59	608619.39	1341887.07
19	609117.79	1342901.03	60	608817.57	1342267.03
20	608987.06	1342722.49	61	609068.95	1342665.09
21	608741.55	1342334.47	62	609196.83	1342841.58
22	608520.82	1341913.62	63	611120.15	1345399.13
23	608488.67	1341838.01	64	611418.87	1345763.01
24	608481.60	1341823.51	65	611732.30	1346085.42
25	608341.83	1341490.83	66	612070.32	1346381.87
26	608197.23	1341055.09	67	612430.82	1346650.53
27	608087.94	1340609.12	68	612811.59	1346889.73
28	608013.80	1340139.65	69	613229.91	1347105.72
29	607980.24	1339681.72	70	613645.39	1347277.68
30	607983.42	1339222.62	71	614073.17	1347416.06
31	608023.32	1338765.24	72	614510.59	1347520.02
32	608099.68	1338312.48	73	614954.93	1347588.89
33	608217.51	1337852.03	74	615424.58	1347621.74
34	608368.15	1337418.28	75	615895.32	1347614.61
35	608552.98	1336998.02	76	616342.77	1347570.20
36	608770.83	1336593.89	77	616785.22	1347490.37
37	609030.05	1336195.58	78	617219.94	1347375.64
38	609310.87	1335832.30	79	617644.22	1347226.71
39	609512.50	1335612.35	80	618107.63	1347015.26
40	609552.76	1335651.94	81	618150.04	1347093.63
41	609583.86	1335682.52	-	-	-
Ограничения использования объектов недвижимости и осуществления деятельности					
1) Ограничения определяются в зависимости от местоположения объекта; 2) Высота объектов не должна превышать допустимую максимальную абсолютную отметку верха в диапазоне Н=395.00 м-400.00 м в Балтийской системе высот 1977 г.; 3) Ограничения распространяются на новые и реконструируемые объекты/сооружения.					

Сектор 42					
№ п/п	МСК-42 зона 1		№ п/п	МСК-42 зона 1	
	X	Y		X	Y
	М	М		М	М
1	618155.15	1347103.06	41	609441.14	1335542.17
2	618202.66	1347190.87	42	609512.50	1335612.35
3	617720.88	1347411.47	43	609310.87	1335832.30
4	617278.84	1347567.17	44	609030.05	1336195.58
5	616825.74	1347686.77	45	608770.83	1336593.89
6	616364.48	1347769.50	46	608552.98	1336998.02

Сектор 42					
№ п/п	МСК-42 зона 1		№ п/п	МСК-42 зона 1	
	X	Y		X	Y
	М	М		М	М
7	615898.03	1347814.84	47	608368.15	1337418.28
8	615418.29	1347821.64	48	608217.51	1337852.03
9	614939.65	1347788.47	49	608099.68	1338312.48
10	614476.40	1347717.51	50	608023.32	1338765.24
11	614020.40	1347609.50	51	607983.42	1339222.62
12	613574.57	1347465.13	52	607980.24	1339681.72
13	613141.78	1347285.32	53	608013.80	1340139.65
14	612715.48	1347065.17	54	608087.94	1340609.12
15	612318.33	1346816.35	55	608197.23	1341055.09
16	611942.52	1346536.39	56	608341.83	1341490.83
17	611590.48	1346227.09	57	608481.60	1341823.51
18	611264.45	1345890.43	58	608488.67	1341838.01
19	610960.32	1345519.35	59	608520.82	1341913.62
20	609036.87	1342961.90	60	608741.55	1342334.47
21	608905.18	1342779.89	61	608987.06	1342722.49
22	608654.43	1342383.95	62	609117.79	1342901.03
23	608436.38	1341969.14	63	611040.23	1345459.24
24	608431.51	1341959.14	64	611341.66	1345826.72
25	608397.44	1341879.03	65	611661.39	1346156.25
26	608392.56	1341869.03	66	612006.42	1346459.13
27	608248.59	1341527.70	67	612374.57	1346733.44
28	608100.99	1341082.92	68	612763.53	1346977.45
29	607989.67	1340627.68	69	613185.84	1347195.52
30	607914.76	1340153.78	70	613609.98	1347371.40
31	607880.16	1339686.40	71	614046.78	1347512.78
32	607883.29	1339217.79	72	614493.49	1347618.76
33	607924.14	1338750.95	73	614947.29	1347688.68
34	608002.44	1338288.88	74	615421.44	1347721.69
35	608121.48	1337824.10	75	615896.67	1347714.73
36	608275.03	1337381.31	76	616353.62	1347669.85
37	608463.71	1336952.35	77	616805.48	1347588.57
38	608686.31	1336539.97	78	617249.39	1347471.40
39	608948.10	1336137.95	79	617682.55	1347319.09
40	609234.89	1335767.28	-	-	-
Ограничения использования объектов недвижимости и осуществления деятельности					
1) Ограничения определяются в зависимости от местоположения объекта; 2) Высота объектов не должна превышать допустимую максимальную абсолютную отметку верха в диапазоне Н=400.00 м-405.00 м в Балтийской системе высот 1977 г.; 3) Ограничения распространяются на новые и реконструируемые объекты/сооружения.					

Сектор 43					
№ п/п	МСК-42 зона 1		№ п/п	МСК-42 зона 1	
	X	Y		X	Y
	М	М		М	М
1	618202.66	1347190.87	43	609369.77	1335471.99
2	618246.29	1347271.49	44	609408.57	1335510.16
3	618250.17	1347278.67	45	609441.14	1335542.17
4	618205.43	1347303.29	46	609234.89	1335767.28
5	617759.21	1347503.84	47	608948.10	1336137.95
6	617308.29	1347662.93	48	608686.31	1336539.97
7	616845.99	1347784.96	49	608463.71	1336952.35
8	616375.33	1347869.16	50	608275.03	1337381.31
9	615899.38	1347914.95	51	608121.48	1337824.10
10	615415.15	1347921.59	52	608002.44	1338288.88
11	614932.01	1347888.26	53	607924.14	1338750.95
12	614459.31	1347816.26	54	607883.29	1339217.79
13	613994.01	1347706.22	55	607880.16	1339686.40
14	613539.16	1347558.85	56	607914.76	1340153.78
15	613097.71	1347375.12	57	607989.67	1340627.68
16	612667.43	1347152.89	58	608100.99	1341082.92
17	612262.08	1346899.26	59	608248.59	1341527.70
18	611878.63	1346613.65	60	608392.56	1341869.03
19	611519.57	1346297.92	61	608397.44	1341879.03
20	611187.24	1345954.13	62	608431.51	1341959.14
21	610880.40	1345579.46	63	608436.38	1341969.14
22	608956.88	1343022.07	64	608654.43	1342383.95
23	608823.29	1342837.29	65	608905.18	1342779.89
24	608567.30	1342433.43	66	609036.87	1342961.90
25	608344.88	1342010.18	67	610960.32	1345519.35
26	608342.19	1342004.67	68	611264.45	1345890.43
27	608306.21	1341920.05	69	611590.48	1346227.09
28	608303.52	1341914.54	70	611942.52	1346536.39
29	608155.34	1341564.56	71	612318.33	1346816.35
30	608004.75	1341110.76	72	612715.48	1347065.17
31	607891.40	1340646.23	73	613141.78	1347285.32
32	607815.71	1340167.90	74	613574.57	1347465.13
33	607780.07	1339691.08	75	614020.40	1347609.50
34	607783.16	1339212.96	76	614476.40	1347717.51
35	607824.96	1338736.65	77	614939.65	1347788.47
36	607905.21	1338265.28	78	615418.29	1347821.64
37	608025.46	1337796.17	79	615898.03	1347814.84
38	608181.91	1337344.33	80	616364.48	1347769.50
39	608374.44	1336906.67	81	616825.74	1347686.77
40	608601.78	1336486.05	82	617278.84	1347567.17
41	608866.14	1336080.31	83	617720.88	1347411.47
42	609158.91	1335702.26	-	-	-

Сектор 43					
№ п/п	МСК-42 зона 1		№ п/п	МСК-42 зона 1	
	X	Y		X	Y
	м	м		м	м
Ограничения использования объектов недвижимости и осуществления деятельности					
1) Ограничения определяются в зависимости от местоположения объекта;					
2) Высота объектов не должна превышать допустимую максимальную абсолютную отметку верха в диапазоне Н=405.00 м-410.00 м в Балтийской системе высот 1977 г.;					
3) Ограничения распространяются на новые и реконструируемые объекты/сооружения.					

Сектор 44					
№ п/п	МСК-42 зона 1		№ п/п	МСК-42 зона 1	
	X	Y		X	Y
	м	м		м	м
1	618308.43	1347386.32	41	608866.14	1336080.31
2	618253.14	1347416.74	42	608601.78	1336486.05
3	617806.20	1347617.10	43	608374.44	1336906.67
4	617344.40	1347780.33	44	608181.91	1337344.33
5	616870.83	1347905.35	45	608025.46	1337796.17
6	616388.64	1347991.33	46	607905.21	1338265.28
7	615901.04	1348037.69	47	607824.96	1338736.65
8	615411.29	1348044.13	48	607783.16	1339212.96
9	614922.64	1348010.60	49	607780.07	1339691.08
10	614438.36	1347937.33	50	607815.71	1340167.90
11	613961.67	1347824.79	51	607891.40	1340646.23
12	613495.74	1347673.76	52	608004.75	1341110.76
13	613043.68	1347485.22	53	608155.34	1341564.56
14	612608.51	1347260.44	54	608303.52	1341914.54
15	612193.13	1347000.91	55	608306.21	1341920.05
16	611800.29	1346708.37	56	608342.19	1342004.67
17	611432.63	1346384.76	57	608344.88	1342010.18
18	611092.58	1346032.24	58	608567.30	1342433.43
19	610782.43	1345653.16	59	608823.29	1342837.29
20	608858.82	1343095.83	60	608956.88	1343022.07
21	608722.89	1342907.66	61	610880.40	1345579.46
22	608460.49	1342494.09	62	611187.24	1345954.13
23	608232.69	1342060.49	63	611519.57	1346297.92
24	608041.02	1341609.75	64	611878.63	1346613.65
25	607886.75	1341144.89	65	612262.08	1346899.26
26	607770.91	1340668.98	66	612667.43	1347152.89
27	607694.28	1340185.22	67	613097.71	1347375.12
28	607657.36	1339696.82	68	613539.16	1347558.85
29	607660.39	1339207.03	69	613994.01	1347706.22
30	607703.37	1338719.13	70	614459.31	1347816.26
31	607786.00	1338236.35	71	614932.01	1347888.26
32	607907.73	1337761.92	72	615415.15	1347921.59
33	608067.75	1337299.00	73	615899.38	1347914.95
34	608265.00	1336850.68	74	616375.33	1347869.16
35	608498.16	1336419.94	75	616845.99	1347784.96

Сектор 44					
№ п/п	МСК-42 зона 1		№ п/п	МСК-42 зона 1	
	X	Y		X	Y
	м	м		м	м
36	608765.67	1336009.65	76	617308.29	1347662.93
37	609065.76	1335622.55	77	617759.21	1347503.84
38	609282.27	1335385.95	78	618205.43	1347303.29
39	609369.77	1335471.99	79	618250.17	1347278.67
40	609158.91	1335702.26	-	-	-
Ограничения использования объектов недвижимости и осуществления деятельности					
1) Ограничения определяются в зависимости от местоположения объекта; 2) Высота объектов не должна превышать допустимую максимальную абсолютную отметку верха в диапазоне Н=410.00 м-416.13 м в Балтийской системе высот 1977 г.; 3) Ограничения распространяются на новые и реконструируемые объекты/сооружения.					

Сектор 45					
№ п/п	МСК-42 зона 1		№ п/п	МСК-42 зона 1	
	X	Y		X	Y
	м	м		м	м
1	615961.09	1342367.85	4	615685.80	1342340.30
2	615779.78	1342504.23	5	615829.65	1342232.10
3	615765.98	1342480.16	6	615941.79	1342347.92
Ограничения использования объектов недвижимости и осуществления деятельности					
1) Ограничения определяются в зависимости от местоположения объекта; 2) Высота объектов не должна превышать допустимую максимальную абсолютную отметку верха в диапазоне Н=257.00 м-260.00 м в Балтийской системе высот 1977 г.; 3) Ограничения распространяются на новые и реконструируемые объекты/сооружения.					

Сектор 46					
№ п/п	МСК-42 зона 1		№ п/п	МСК-42 зона 1	
	X	Y		X	Y
	м	м		м	м
1	615961.09	1342367.85	4	615936.41	1342777.45
2	616117.04	1342528.93	5	615891.29	1342698.74
3	616180.16	1342594.11	6	615779.78	1342504.23
Ограничения использования объектов недвижимости и осуществления деятельности					
1) Ограничения определяются в зависимости от местоположения объекта; 2) Высота объектов не должна превышать допустимую максимальную абсолютную отметку верха в диапазоне Н=260.00 м-265.00 м в Балтийской системе высот 1977 г.; 3) Ограничения распространяются на новые и реконструируемые объекты/сооружения.					

Сектор 47					
№ п/п	МСК-42 зона 1		№ п/п	МСК-42 зона 1	
	X	Y		X	Y
	м	м		м	м
1	616180.16	1342594.11	4	616093.05	1343050.67
2	616292.30	1342709.93	5	616016.60	1342917.31
3	616399.22	1342820.36	6	615936.41	1342777.45

Сектор 47					
№ п/п	МСК-42 зона 1		№ п/п	МСК-42 зона 1	
	X	Y		X	Y
	м	м		м	м
Ограничения использования объектов недвижимости и осуществления деятельности					
1) Ограничения определяются в зависимости от местоположения объекта;					
2) Высота объектов не должна превышать допустимую максимальную абсолютную отметку верха в диапазоне Н=265.00 м-270.00 м в Балтийской системе высот 1977 г.;					
3) Ограничения распространяются на новые и реконструируемые объекты/сооружения.					

Сектор 48					
№ п/п	МСК-42 зона 1		№ п/п	МСК-42 зона 1	
	X	Y		X	Y
	м	м		м	м
1	616618.29	1343046.62	4	616093.05	1343050.67
2	616249.68	1343323.88	5	616399.22	1342820.36
3	616141.90	1343135.89	6	616467.55	1342890.93
Ограничения использования объектов недвижимости и осуществления деятельности					
1) Ограничения определяются в зависимости от местоположения объекта; 2) Высота объектов не должна превышать допустимую максимальную абсолютную отметку верха в диапазоне Н=270.00 м-275.00 м в Балтийской системе высот 1977 г.; 3) Ограничения распространяются на новые и реконструируемые объекты/сооружения.					

Сектор 49					
№ п/п	МСК-42 зона 1		№ п/п	МСК-42 зона 1	
	X	Y		X	Y
	м	м		м	м
1	616618.29	1343046.62	5	616406.31	1343597.10
2	616642.81	1343071.94	6	616392.52	1343573.04
3	616818.06	1343252.94	7	616267.21	1343354.46
4	616837.36	1343272.87	8	616249.68	1343323.88
Ограничения использования объектов недвижимости и осуществления деятельности					
1) Ограничения определяются в зависимости от местоположения объекта; 2) Высота объектов не должна превышать допустимую максимальную абсолютную отметку верха в диапазоне Н=275.00 м-280.00 м в Балтийской системе высот 1977 г.; 3) Ограничения распространяются на новые и реконструируемые объекты/сооружения.					

Сектор 50					
№ п/п	МСК-42 зона 1		№ п/п	МСК-42 зона 1	
	X	Y		X	Y
	м	м		м	м
1	616837.36	1343272.87	4	616562.95	1343870.32
2	616993.32	1343433.95	5	616517.82	1343791.61
3	617056.42	1343499.13	6	616406.31	1343597.10
Ограничения использования объектов недвижимости и осуществления деятельности					
1) Ограничения определяются в зависимости от местоположения объекта; 2) Высота объектов не должна превышать допустимую максимальную абсолютную отметку верха в диапазоне Н=280.00 м-285.00 м в Балтийской системе высот 1977 г.; 3) Ограничения распространяются на новые и реконструируемые объекты/сооружения.					

Сектор 51					
№ п/п	МСК-42 зона 1		№ п/п	МСК-42 зона 1	
	X	Y		X	Y
	м	м		м	м
1	617056.42	1343499.13	4	616719.58	1344143.54
2	617168.57	1343614.95	5	616643.13	1344010.18
3	617275.49	1343725.38	6	616562.95	1343870.32
Ограничения использования объектов недвижимости и осуществления деятельности					
1) Ограничения определяются в зависимости от местоположения объекта; 2) Высота объектов не должна превышать допустимую максимальную абсолютную отметку верха в диапазоне Н=285.00 м-290.00 м в Балтийской системе высот 1977 г.; 3) Ограничения распространяются на новые и реконструируемые объекты/сооружения.					

Сектор 52					
№ п/п	МСК-42 зона 1		№ п/п	МСК-42 зона 1	
	X	Y		X	Y
	м	м		м	м
1	617275.49	1343725.38	4	616876.21	1344416.75
2	617343.82	1343795.96	5	616768.44	1344228.76
3	617494.56	1343951.63	6	616719.58	1344143.54
Ограничения использования объектов недвижимости и осуществления деятельности					
1) Ограничения определяются в зависимости от местоположения объекта; 2) Высота объектов не должна превышать допустимую максимальную абсолютную отметку верха в диапазоне Н=290.00 м-295.00 м в Балтийской системе высот 1977 г.; 3) Ограничения распространяются на новые и реконструируемые объекты/сооружения.					

Сектор 53					
№ п/п	МСК-42 зона 1		№ п/п	МСК-42 зона 1	
	X	Y		X	Y
	м	м		м	м
1	617713.62	1344177.89	4	616876.21	1344416.75
2	617032.84	1344689.97	5	617494.56	1343951.63
3	616893.74	1344447.33	6	617519.08	1343976.96
Ограничения использования объектов недвижимости и осуществления деятельности					
1) Ограничения определяются в зависимости от местоположения объекта; 2) Высота объектов не должна превышать допустимую максимальную абсолютную отметку верха в диапазоне Н=295.00 м-300.00 м в Балтийской системе высот 1977 г.; 3) Ограничения распространяются на новые и реконструируемые объекты/сооружения.					

Сектор 54					
№ п/п	МСК-42 зона 1		№ п/п	МСК-42 зона 1	
	X	Y		X	Y
	м	м		м	м
1	617932.69	1344404.14	4	617032.84	1344689.97
2	617189.48	1344963.19	5	617713.62	1344177.89
3	617047.37	1344715.31	6	617733.94	1344198.87

Сектор 54					
№ п/п	МСК-42 зона 1		№ п/п	МСК-42 зона 1	
	X	Y		X	Y
	м	м		м	м
Ограничения использования объектов недвижимости и осуществления деятельности					
1) Ограничения определяются в зависимости от местоположения объекта;					
2) Высота объектов не должна превышать допустимую максимальную абсолютную отметку верха в диапазоне Н=300.00 м-305.00 м в Балтийской системе высот 1977 г.;					
3) Ограничения распространяются на новые и реконструируемые объекты/сооружения.					

Сектор 55					
№ п/п	МСК-42 зона 1		№ п/п	МСК-42 зона 1	
	X	Y		X	Y
	м	м		м	м
1	617932.69	1344404.14	3	617346.11	1345236.40
2	618151.76	1344630.40	4	617189.48	1344963.19
Ограничения использования объектов недвижимости и осуществления деятельности					
1) Ограничения определяются в зависимости от местоположения объекта; 2) Высота объектов не должна превышать допустимую максимальную абсолютную отметку верха в диапазоне Н=305.00 м-310.00 м в Балтийской системе высот 1977 г.; 3) Ограничения распространяются на новые и реконструируемые объекты/сооружения.					

Сектор 56					
№ п/п	МСК-42 зона 1		№ п/п	МСК-42 зона 1	
	X	Y		X	Y
	м	м		м	м
1	618151.76	1344630.40	3	617502.74	1345509.62
2	618370.82	1344856.65	4	617346.11	1345236.40
Ограничения использования объектов недвижимости и осуществления деятельности					
1) Ограничения определяются в зависимости от местоположения объекта; 2) Высота объектов не должна превышать допустимую максимальную абсолютную отметку верха в диапазоне Н=310.00 м-315.00 м в Балтийской системе высот 1977 г.; 3) Ограничения распространяются на новые и реконструируемые объекты/сооружения.					

Сектор 57					
№ п/п	МСК-42 зона 1		№ п/п	МСК-42 зона 1	
	X	Y		X	Y
	м	м		м	м
1	618370.82	1344856.65	7	617659.37	1345782.84
2	618395.95	1344882.60	8	617657.17	1345779.00
3	618449.89	1344938.31	9	617607.45	1345692.26
4	618519.58	1345010.28	10	617557.72	1345605.51
5	618589.27	1345082.26	11	617519.23	1345538.38
6	618589.89	1345082.91	12	617502.74	1345509.62
Ограничения использования объектов недвижимости и осуществления деятельности					
1) Ограничения определяются в зависимости от местоположения объекта; 2) Высота объектов не должна превышать допустимую максимальную абсолютную отметку верха в диапазоне Н=315.00 м-320.00 м в Балтийской системе высот 1977 г.; 3) Ограничения распространяются на новые и реконструируемые объекты/сооружения.					

Сектор 58					
№ п/п	МСК-42 зона 1		№ п/п	МСК-42 зона 1	
	X	Y		X	Y
	м	м		м	м
1	618808.96	1345309.16	6	617659.37	1345782.84
2	617816.01	1346056.05	7	618589.89	1345082.91
3	617806.36	1346039.22	8	618658.98	1345154.26
4	617756.63	1345952.48	9	618728.70	1345226.27
5	617706.90	1345865.74	10	618798.43	1345298.29
Ограничения использования объектов недвижимости и осуществления деятельности					
1) Ограничения определяются в зависимости от местоположения объекта; 2) Высота объектов не должна превышать допустимую максимальную абсолютную отметку верха в диапазоне Н=320.00 м-325.00 м в Балтийской системе высот 1977 г.; 3) Ограничения распространяются на новые и реконструируемые объекты/сооружения.					

Сектор 59					
№ п/п	МСК-42 зона 1		№ п/п	МСК-42 зона 1	
	X	Y		X	Y
	м	м		м	м
1	618808.96	1345309.16	6	617972.64	1346329.27
2	618868.10	1345370.24	7	617955.54	1346299.45
3	618937.55	1345441.97	8	617905.82	1346212.71
4	619007.00	1345513.70	9	617856.09	1346125.97
5	619028.03	1345535.41	10	617816.01	1346056.05
Ограничения использования объектов недвижимости и осуществления деятельности					
1) Ограничения определяются в зависимости от местоположения объекта; 2) Высота объектов не должна превышать допустимую максимальную абсолютную отметку верха в диапазоне Н=325.00 м-330.00 м в Балтийской системе высот 1977 г.; 3) Ограничения распространяются на новые и реконструируемые объекты/сооружения.					

Сектор 60					
№ п/п	МСК-42 зона 1		№ п/п	МСК-42 зона 1	
	X	Y		X	Y
	м	м		м	м
1	619028.03	1345535.41	4	618129.27	1346602.49
2	619110.38	1345620.48	5	618031.53	1346431.99
3	619247.09	1345761.67	6	617972.64	1346329.27
Ограничения использования объектов недвижимости и осуществления деятельности					
1) Ограничения определяются в зависимости от местоположения объекта; 2) Высота объектов не должна превышать допустимую максимальную абсолютную отметку верха в диапазоне Н=330.00 м-335.00 м в Балтийской системе высот 1977 г.; 3) Ограничения распространяются на новые и реконструируемые объекты/сооружения.					

Сектор 61					
№ п/п	МСК-42 зона 1		№ п/п	МСК-42 зона 1	
	X	Y		X	Y
	м	м		м	м
1	619247.09	1345761.67	5	618285.91	1346875.70
2	619250.59	1345765.28	6	618232.02	1346781.70
3	619390.79	1345910.08	7	618131.77	1346606.85
4	619466.16	1345987.92	8	618129.27	1346602.49
Ограничения использования объектов недвижимости и осуществления деятельности					
1) Ограничения определяются в зависимости от местоположения объекта; 2) Высота объектов не должна превышать допустимую максимальную абсолютную отметку верха в диапазоне Н=335.00 м-340.00 м в Балтийской системе высот 1977 г.; 3) Ограничения распространяются на новые и реконструируемые объекты/сооружения.					

Сектор 62					
№ п/п	МСК-42 зона 1		№ п/п	МСК-42 зона 1	
	X	Y		X	Y
	м	м		м	м
1	619466.16	1345987.92	5	618442.54	1347148.92
2	619530.99	1346054.88	6	618432.51	1347131.42
3	619671.20	1346199.69	7	618332.26	1346956.56
4	619685.23	1346214.18	8	618285.91	1346875.70
Ограничения использования объектов недвижимости и осуществления деятельности					
1) Ограничения определяются в зависимости от местоположения объекта; 2) Высота объектов не должна превышать допустимую максимальную абсолютную отметку верха в диапазоне Н=340.00 м-345.00 м в Балтийской системе высот 1977 г.; 3) Ограничения распространяются на новые и реконструируемые объекты/сооружения.					

Сектор 63					
№ п/п	МСК-42 зона 1		№ п/п	МСК-42 зона 1	
	X	Y		X	Y
	м	м		м	м
1	619904.29	1346440.43	4	618442.54	1347148.92
2	618599.17	1347422.14	5	619685.23	1346214.18
3	618532.75	1347306.28	6	619811.40	1346344.49
Ограничения использования объектов недвижимости и осуществления деятельности					
1) Ограничения определяются в зависимости от местоположения объекта; 2) Высота объектов не должна превышать допустимую максимальную абсолютную отметку верха в диапазоне Н=345.00 м-350.00 м в Балтийской системе высот 1977 г.; 3) Ограничения распространяются на новые и реконструируемые объекты/сооружения.					

Сектор 64					
№ п/п	МСК-42 зона 1		№ п/п	МСК-42 зона 1	
	X	Y		X	Y
	м	м		м	м
1	619904.29	1346440.43	5	618755.80	1347695.35
2	619951.60	1346489.29	6	618733.24	1347656.00
3	620091.81	1346634.10	7	618633.00	1347481.14

Сектор 64					
№ п/п	МСК-42 зона 1		№ п/п	МСК-42 зона 1	
	X	Y		X	Y
	м	м		м	м
4	620123.36	1346666.69	8	618599.17	1347422.14
Ограничения использования объектов недвижимости и осуществления деятельности					
1) Ограничения определяются в зависимости от местоположения объекта; 2) Высота объектов не должна превышать допустимую максимальную абсолютную отметку верха в диапазоне Н=350.00 м-355.00 м в Балтийской системе высот 1977 г.; 3) Ограничения распространяются на новые и реконструируемые объекты/сооружения.					

Сектор 65					
№ п/п	МСК-42 зона 1		№ п/п	МСК-42 зона 1	
	X	Y		X	Y
	м	м		м	м
1	620123.36	1346666.69	4	618912.44	1347968.57
2	620232.01	1346778.90	5	618833.49	1347830.86
3	620342.43	1346892.94	6	618755.80	1347695.35
Ограничения использования объектов недвижимости и осуществления деятельности					
1) Ограничения определяются в зависимости от местоположения объекта; 2) Высота объектов не должна превышать допустимую максимальную абсолютную отметку верха в диапазоне Н=355.00 м-360.00 м в Балтийской системе высот 1977 г.; 3) Ограничения распространяются на новые и реконструируемые объекты/сооружения.					

Сектор 66					
№ п/п	МСК-42 зона 1		№ п/п	МСК-42 зона 1	
	X	Y		X	Y
	м	м		м	м
1	620342.43	1346892.94	5	619069.07	1348241.79
2	620372.21	1346923.70	6	619056.63	1348220.10
3	620544.10	1347101.23	7	618933.73	1348005.72
4	620561.49	1347119.19	8	618912.44	1347968.57
Ограничения использования объектов недвижимости и осуществления деятельности					
1) Ограничения определяются в зависимости от местоположения объекта; 2) Высота объектов не должна превышать допустимую максимальную абсолютную отметку верха в диапазоне Н=360.00 м-365.00 м в Балтийской системе высот 1977 г.; 3) Ограничения распространяются на новые и реконструируемые объекты/сооружения.					

Сектор 67					
№ п/п	МСК-42 зона 1		№ п/п	МСК-42 зона 1	
	X	Y		X	Y
	м	м		м	м
1	619069.07	1348241.79	3	620780.56	1347345.45
2	620561.49	1347119.19	4	619225.70	1348515.00
Ограничения использования объектов недвижимости и осуществления деятельности					
1) Ограничения определяются в зависимости от местоположения объекта; 2) Высота объектов не должна превышать допустимую максимальную абсолютную отметку верха в диапазоне Н=365.00 м-370.00 м в Балтийской системе высот 1977 г.; 3) Ограничения распространяются на новые и реконструируемые объекты/сооружения.					

Сектор 68					
№ п/п	МСК-42 зона 1		№ п/п	МСК-42 зона 1	
	X	Y		X	Y
	м	м		м	м
1	619391.82	1348781.08	4	620780.56	1347345.45
2	619334.73	1348705.18	5	620933.04	1347502.93
3	619225.70	1348515.00	6	620990.14	1347578.84
Ограничения использования объектов недвижимости и осуществления деятельности					
1) Ограничения определяются в зависимости от местоположения объекта; 2) Высота объектов не должна превышать допустимую максимальную абсолютную отметку верха в диапазоне Н=370.00 м-375.00 м в Балтийской системе высот 1977 г.; 3) Ограничения распространяются на новые и реконструируемые объекты/сооружения.					

Сектор 69					
№ п/п	МСК-42 зона 1		№ п/п	МСК-42 зона 1	
	X	Y		X	Y
	м	м		м	м
1	619391.82	1348781.08	3	621177.99	1347828.58
2	620990.14	1347578.84	4	619579.67	1349030.82
Ограничения использования объектов недвижимости и осуществления деятельности					
1) Ограничения определяются в зависимости от местоположения объекта; 2) Высота объектов не должна превышать допустимую максимальную абсолютную отметку верха в диапазоне Н=375.00 м-380.00 м в Балтийской системе высот 1977 г.; 3) Ограничения распространяются на новые и реконструируемые объекты/сооружения.					

Сектор 70					
№ п/п	МСК-42 зона 1		№ п/п	МСК-42 зона 1	
	X	Y		X	Y
	м	м		м	м
1	621177.99	1347828.58	3	619767.52	1349280.56
2	621365.84	1348078.31	4	619579.67	1349030.82
Ограничения использования объектов недвижимости и осуществления деятельности					
1) Ограничения определяются в зависимости от местоположения объекта; 2) Высота объектов не должна превышать допустимую максимальную абсолютную отметку верха в диапазоне Н=380.00 м-385.00 м в Балтийской системе высот 1977 г.; 3) Ограничения распространяются на новые и реконструируемые объекты/сооружения.					

Сектор 71					
№ п/п	МСК-42 зона 1		№ п/п	МСК-42 зона 1	
	X	Y		X	Y
	м	м		м	м
1	619767.52	1349280.56	3	621553.69	1348328.05
2	621365.84	1348078.31	4	619955.37	1349530.29
Ограничения использования объектов недвижимости и осуществления деятельности					
1) Ограничения определяются в зависимости от местоположения объекта; 2) Высота объектов не должна превышать допустимую максимальную абсолютную отметку верха в диапазоне Н=385.00 м-390.00 м в Балтийской системе высот 1977 г.; 3) Ограничения распространяются на новые и реконструируемые объекты/сооружения.					

Сектор 72					
№ п/п	МСК-42 зона 1		№ п/п	МСК-42 зона 1	
	X	Y		X	Y
	м	м		м	м
1	621553.69	1348328.05	3	620143.23	1349780.03
2	621741.54	1348577.79	4	619955.37	1349530.29
Ограничения использования объектов недвижимости и осуществления деятельности					
1) Ограничения определяются в зависимости от местоположения объекта; 2) Высота объектов не должна превышать допустимую максимальную абсолютную отметку верха в диапазоне Н=390.00 м-395.00 м в Балтийской системе высот 1977 г.; 3) Ограничения распространяются на новые и реконструируемые объекты/сооружения.					

Сектор 73					
№ п/п	МСК-42 зона 1		№ п/п	МСК-42 зона 1	
	X	Y		X	Y
	м	м		м	м
1	621929.39	1348827.52	3	620143.23	1349780.03
2	620331.08	1350029.77	4	621741.54	1348577.79
Ограничения использования объектов недвижимости и осуществления деятельности					
1) Ограничения определяются в зависимости от местоположения объекта; 2) Высота объектов не должна превышать допустимую максимальную абсолютную отметку верха в диапазоне Н=395.00 м - 400.00 м в Балтийской системе высот 1977 г.; 3) Ограничения распространяются на новые и реконструируемые объекты/сооружения.					

Сектор 74					
№ п/п	МСК-42 зона 1		№ п/п	МСК-42 зона 1	
	X	Y		X	Y
	м	м		м	м
1	621929.39	1348827.52	3	620518.93	1350279.50
2	622117.24	1349077.26	4	620331.08	1350029.77
Ограничения использования объектов недвижимости и осуществления деятельности					
1) Ограничения определяются в зависимости от местоположения объекта; 2) Высота объектов не должна превышать допустимую максимальную абсолютную отметку верха в диапазоне Н=400.00 м - 405.00 м в Балтийской системе высот 1977 г.; 3) Ограничения распространяются на новые и реконструируемые объекты/сооружения.					

Сектор 75					
№ п/п	МСК-42 зона 1		№ п/п	МСК-42 зона 1	
	X	Y		X	Y
	м	м		м	м
1	622117.24	1349077.26	3	620706.78	1350529.24
2	622305.09	1349327.00	4	620518.93	1350279.50
Ограничения использования объектов недвижимости и осуществления деятельности					
1) Ограничения определяются в зависимости от местоположения объекта; 2) Высота объектов не должна превышать допустимую максимальную абсолютную отметку верха в диапазоне Н=405.00 м - 410.00 м в Балтийской системе высот 1977 г.; 3) Ограничения распространяются на новые и реконструируемые объекты/сооружения.					

Сектор 76					
№ п/п	МСК-42 зона 1		№ п/п	МСК-42 зона 1	
	X	Y		X	Y
	М	М		М	М
1	622305.09	1349327.00	3	620937.08	1350835.42
2	622535.40	1349633.17	4	620706.78	1350529.24
Ограничения использования объектов недвижимости и осуществления деятельности					
1) Ограничения определяются в зависимости от местоположения объекта; 2) Высота объектов не должна превышать допустимую максимальную абсолютную отметку верха в диапазоне Н=410.00 м – 416.13 м в Балтийской системе высот 1977 г.; 3) Ограничения распространяются на новые и реконструируемые объекты/сооружения.					

Сектор 77					
№ п/п	МСК-42 зона 1		№ п/п	МСК-42 зона 1	
	X	Y		X	Y
	М	М		М	М
1	614278.68	1340070.36	8	613331.40	1339231.05
2	614278.68	1340070.36	9	613103.57	1338995.75
3	613683.47	1339279.06	10	613332.33	1338823.68
4	613443.72	1339459.39	11	613495.23	1339107.83
5	614038.93	1340250.70	12	613573.95	1339048.61
6	613459.82	1339559.90	13	613775.57	1339322.40
7	613252.68	1339290.27	-	-	-
Ограничения использования объектов недвижимости и осуществления деятельности					
1) Ограничения определяются в зависимости от местоположения объекта; 2) Высота объектов не должна превышать допустимую максимальную абсолютную отметку верха в диапазоне Н=253.20 м – 260.00 м в Балтийской системе высот 1977 г.; 3) Ограничения распространяются на новые и реконструируемые объекты/сооружения.					

Сектор 78					
№ п/п	МСК-42 зона 1		№ п/п	МСК-42 зона 1	
	X	Y		X	Y
	М	М		М	М
1	612884.50	1338769.49	4	613332.33	1338823.68
2	613175.69	1338550.46	5	613103.57	1338995.75
3	613244.62	1338670.68	6	612980.90	1338869.05
Ограничения использования объектов недвижимости и осуществления деятельности					
1) Ограничения определяются в зависимости от местоположения объекта; 2) Высота объектов не должна превышать допустимую максимальную абсолютную отметку верха в диапазоне Н=260.00 м – 265.00 м в Балтийской системе высот 1977 г.; 3) Ограничения распространяются на новые и реконструируемые объекты/сооружения.					

Сектор 79					
№ п/п	МСК-42 зона 1		№ п/п	МСК-42 зона 1	
	X	Y		X	Y
	м	м		м	м
1	612884.50	1338769.49	4	613019.06	1338277.24
2	612805.64	1338688.05	5	613119.31	1338452.11
3	612665.43	1338543.24	6	613175.69	1338550.46
Ограничения использования объектов недвижимости и осуществления деятельности					
1) Ограничения определяются в зависимости от местоположения объекта; 2) Высота объектов не должна превышать допустимую максимальную абсолютную отметку верха в диапазоне Н=265.00 м – 270.00 м в Балтийской системе высот 1977 г.; 3) Ограничения распространяются на новые и реконструируемые объекты/сооружения.					

Сектор 80					
№ п/п	МСК-42 зона 1		№ п/п	МСК-42 зона 1	
	X	Y		X	Y
	м	м		м	м
1	612446.37	1338316.99	5	613019.06	1338277.24
2	612862.43	1338004.03	6	612665.43	1338543.24
3	612868.70	1338014.96	7	612630.39	1338507.05
4	612994.00	1338233.54	8	612455.14	1338326.04
Ограничения использования объектов недвижимости и осуществления деятельности					
1) Ограничения определяются в зависимости от местоположения объекта; 2) Высота объектов не должна превышать допустимую максимальную абсолютную отметку верха в диапазоне Н=270.00 м – 275.00 м в Балтийской системе высот 1977 г.; 3) Ограничения распространяются на новые и реконструируемые объекты/сооружения.					

Сектор 81					
№ п/п	МСК-42 зона 1		№ п/п	МСК-42 зона 1	
	X	Y		X	Y
	м	м		м	м
1	612446.37	1338316.99	4	612705.80	1337730.81
2	612279.89	1338145.04	5	612743.39	1337796.39
3	612227.30	1338090.73	6	612862.43	1338004.03
Ограничения использования объектов недвижимости и осуществления деятельности					
1) Ограничения определяются в зависимости от местоположения объекта; 2) Высота объектов не должна превышать допустимую максимальную абсолютную отметку верха в диапазоне Н=275.00 м – 280.00 м в Балтийской системе высот 1977 г.; 3) Ограничения распространяются на новые и реконструируемые объекты/сооружения.					

Сектор 82					
№ п/п	МСК-42 зона 1		№ п/п	МСК-42 зона 1	
	X	Y		X	Y
	м	м		м	м
1	612227.30	1338090.73	4	612549.16	1337457.59
2	612104.63	1337964.04	5	612618.09	1337577.82
3	612008.23	1337864.48	6	612705.80	1337730.81

Сектор 82					
№ п/п	МСК-42 зона 1		№ п/п	МСК-42 зона 1	
	X	Y		X	Y
	м	м		м	м
Ограничения использования объектов недвижимости и осуществления деятельности					
1) Ограничения определяются в зависимости от местоположения объекта;					
2) Высота объектов не должна превышать допустимую максимальную абсолютную отметку верха в диапазоне Н=280.00 м – 285.00 м в Балтийской системе высот 1977 г.;					
3) Ограничения распространяются на новые и реконструируемые объекты/сооружения.					

Сектор 83					
№ п/п	МСК-42 зона 1		№ п/п	МСК-42 зона 1	
	X	Y		X	Y
	м	м		м	м
1	612008.23	1337864.48	4	612392.53	1337184.38
2	611929.38	1337783.04	5	612492.78	1337359.24
3	611789.17	1337638.22	6	612549.16	1337457.59
Ограничения использования объектов недвижимости и осуществления деятельности					
1) Ограничения определяются в зависимости от местоположения объекта; 2) Высота объектов не должна превышать допустимую максимальную абсолютную отметку верха в диапазоне Н=285.00 м – 290.00 м в Балтийской системе высот 1977 г.; 3) Ограничения распространяются на новые и реконструируемые объекты/сооружения.					

Сектор 84					
№ п/п	МСК-42 зона 1		№ п/п	МСК-42 зона 1	
	X	Y		X	Y
	м	м		м	м
1	611789.17	1337638.22	5	612235.90	1336911.16
2	611754.13	1337602.03	6	612242.17	1336922.10
3	611578.88	1337421.03	7	612367.48	1337140.67
4	611570.10	1337411.97	8	612392.53	1337184.38
Ограничения использования объектов недвижимости и осуществления деятельности					
1) Ограничения определяются в зависимости от местоположения объекта; 2) Высота объектов не должна превышать допустимую максимальную абсолютную отметку верха в диапазоне Н=290.00 м – 295.00 м в Балтийской системе высот 1977 г.; 3) Ограничения распространяются на новые и реконструируемые объекты/сооружения.					

Сектор 85					
№ п/п	МСК-42 зона 1		№ п/п	МСК-42 зона 1	
	X	Y		X	Y
	м	м		м	м
1	611351.03	1337185.71	4	612235.90	1336911.16
2	612079.27	1336637.94	5	611570.10	1337411.97
3	612103.23	1336679.74	6	611384.55	1337220.33
Ограничения использования объектов недвижимости и осуществления деятельности					
1) Ограничения определяются в зависимости от местоположения объекта; 2) Высота объектов не должна превышать допустимую максимальную абсолютную отметку верха в диапазоне Н=295.00 м – 300.00 м в Балтийской системе высот 1977 г.; 3) Ограничения распространяются на новые и реконструируемые объекты/сооружения.					

Сектор 86					
№ п/п	МСК-42 зона 1		№ п/п	МСК-42 зона 1	
	X	Y		X	Y
	м	м		м	м
1	611351.03	1337185.71	3	611922.63	1336364.73
2	611131.97	1336959.46	4	612079.27	1336637.94
Ограничения использования объектов недвижимости и осуществления деятельности					
1) Ограничения определяются в зависимости от местоположения объекта; 2) Высота объектов не должна превышать допустимую максимальную абсолютную отметку верха в диапазоне Н=300.00 м – 305.00 м в Балтийской системе высот 1977 г.; 3) Ограничения распространяются на новые и реконструируемые объекты/сооружения.					

Сектор 87					
№ п/п	МСК-42 зона 1		№ п/п	МСК-42 зона 1	
	X	Y		X	Y
	м	м		м	м
1	611131.97	1336959.46	3	611766.00	1336091.51
2	610912.90	1336733.20	4	611922.63	1336364.73
Ограничения использования объектов недвижимости и осуществления деятельности					
1) Ограничения определяются в зависимости от местоположения объекта; 2) Высота объектов не должна превышать допустимую максимальную абсолютную отметку верха в диапазоне Н=305.00 м – 310.00 м в Балтийской системе высот 1977 г.; 3) Ограничения распространяются на новые и реконструируемые объекты/сооружения.					

Сектор 88					
№ п/п	МСК-42 зона 1		№ п/п	МСК-42 зона 1	
	X	Y		X	Y
	м	м		м	м
1	610912.90	1336733.20	6	611609.37	1335818.29
2	610835.18	1336652.94	7	611623.69	1335843.27
3	610781.24	1336597.23	8	611673.42	1335930.01
4	610711.55	1336525.25	9	611711.91	1335997.15
5	610693.83	1336506.95	10	611766.00	1336091.51
Ограничения использования объектов недвижимости и осуществления деятельности					
1) Ограничения определяются в зависимости от местоположения объекта; 2) Высота объектов не должна превышать допустимую максимальную абсолютную отметку верха в диапазоне Н=310.00 м – 315.00 м в Балтийской системе высот 1977 г.; 3) Ограничения распространяются на новые и реконструируемые объекты/сооружения.					

Сектор 89					
№ п/п	МСК-42 зона 1		№ п/п	МСК-42 зона 1	
	X	Y		X	Y
	м	м		м	м
1	610693.83	1336506.95	6	611452.73	1335545.07
2	610641.86	1336453.27	7	611474.50	1335583.05
3	610572.15	1336381.28	8	611524.23	1335669.79
4	610502.42	1336309.26	9	611573.96	1335756.53
5	610474.77	1336280.70	10	611609.37	1335818.29

Сектор 89					
№ п/п	МСК-42 зона 1		№ п/п	МСК-42 зона 1	
	X	Y		X	Y
	м	м		м	м
Ограничения использования объектов недвижимости и осуществления деятельности					
1) Ограничения определяются в зависимости от местоположения объекта;					
2) Высота объектов не должна превышать допустимую максимальную абсолютную отметку верха в диапазоне Н=315.00 м – 320.00 м в Балтийской системе высот 1977 г.;					
3) Ограничения распространяются на новые и реконструируемые объекты/сооружения.					

Сектор 90					
№ п/п	МСК-42 зона 1		№ п/п	МСК-42 зона 1	
	X	Y		X	Y
	м	м		м	м
1	610255.70	1336054.44	6	611452.73	1335545.07
2	611296.10	1335271.86	7	610474.77	1336280.70
3	611323.97	1335320.46	8	610432.70	1336237.25
4	611375.05	1335409.56	9	610363.03	1336165.29
5	611424.77	1335496.30	10	610293.58	1336093.56
Ограничения использования объектов недвижимости и осуществления деятельности					
1) Ограничения определяются в зависимости от местоположения объекта; 2) Высота объектов не должна превышать допустимую максимальную абсолютную отметку верха в диапазоне Н=320.00 м – 325.00 м в Балтийской системе высот 1977 г.; 3) Ограничения распространяются на новые и реконструируемые объекты/сооружения.					

Сектор 91					
№ п/п	МСК-42 зона 1		№ п/п	МСК-42 зона 1	
	X	Y		X	Y
	м	м		м	м
1	610255.70	1336054.44	4	611139.47	1334998.64
2	610154.55	1335949.98	5	611223.72	1335145.61
3	610036.63	1335828.19	6	611296.10	1335271.86
Ограничения использования объектов недвижимости и осуществления деятельности					
1) Ограничения определяются в зависимости от местоположения объекта; 2) Высота объектов не должна превышать допустимую максимальную абсолютную отметку верха в диапазоне Н=325.00 м – 330.00 м в Балтийской системе высот 1977 г.; 3) Ограничения распространяются на новые и реконструируемые объекты/сооружения.					

Сектор 92					
№ п/п	МСК-42 зона 1		№ п/п	МСК-42 зона 1	
	X	Y		X	Y
	м	м		м	м
1	610036.63	1335828.19	5	610982.84	1334725.42
2	610014.37	1335805.19	6	611023.24	1334795.90
3	609874.18	1335660.40	7	611123.48	1334970.76
4	609817.57	1335601.93	8	611139.47	1334998.64

Сектор 92					
№ п/п	МСК-42 зона 1		№ п/п	МСК-42 зона 1	
	X	Y		X	Y
	М	М		М	М
Ограничения использования объектов недвижимости и осуществления деятельности					
1) Ограничения определяются в зависимости от местоположения объекта;					
2) Высота объектов не должна превышать допустимую максимальную абсолютную отметку верха в диапазоне Н=330.00 м – 335.00 м в Балтийской системе высот 1977 г.;					
3) Ограничения распространяются на новые и реконструируемые объекты/сооружения.					

Сектор 93					
№ п/п	МСК-42 зона 1		№ п/п	МСК-42 зона 1	
	X	Y		X	Y
	М	М		М	М
1	609817.57	1335601.93	4	610826.20	1334452.21
2	609733.99	1335515.62	5	610923.00	1334621.05
3	609598.50	1335375.68	6	610982.84	1334725.42
Ограничения использования объектов недвижимости и осуществления деятельности					
1) Ограничения определяются в зависимости от местоположения объекта; 2) Высота объектов не должна превышать допустимую максимальную абсолютную отметку верха в диапазоне Н=335.00 м – 340.00 м в Балтийской системе высот 1977 г.; 3) Ограничения распространяются на новые и реконструируемые объекты/сооружения.					

Сектор 94					
№ п/п	МСК-42 зона 1		№ п/п	МСК-42 зона 1	
	X	Y		X	Y
	М	М		М	М
1	609598.50	1335375.68	5	610669.57	1334178.99
2	609593.80	1335370.83	6	610722.52	1334271.35
3	609453.62	1335226.04	7	610822.76	1334446.20
4	609379.43	1335149.42	8	610826.20	1334452.21
Ограничения использования объектов недвижимости и осуществления деятельности					
1) Ограничения определяются в зависимости от местоположения объекта; 2) Высота объектов не должна превышать допустимую максимальную абсолютную отметку верха в диапазоне Н=340.00 м – 345.00 м в Балтийской системе высот 1977 г.; 3) Ограничения распространяются на новые и реконструируемые объекты/сооружения.					

Сектор 95					
№ п/п	МСК-42 зона 1		№ п/п	МСК-42 зона 1	
	X	Y		X	Y
	М	М		М	М
1	609160.37	1334923.17	5	610669.57	1334178.99
2	610512.94	1333905.77	6	609379.43	1335149.42
3	610522.03	1333921.64	7	609313.43	1335081.25
4	610622.28	1334096.49	8	609173.24	1334936.47
Ограничения использования объектов недвижимости и осуществления деятельности					
1) Ограничения определяются в зависимости от местоположения объекта; 2) Высота объектов не должна превышать допустимую максимальную абсолютную отметку верха в диапазоне Н=345.00 м – 350.00 м в Балтийской системе высот 1977 г.; 3) Ограничения распространяются на новые и реконструируемые объекты/сооружения.					

Сектор 96					
№ п/п	МСК-42 зона 1		№ п/п	МСК-42 зона 1	
	X	Y		X	Y
	м	м		м	м
1	609160.37	1334923.17	4	610356.30	1333632.56
2	609033.05	1334791.67	5	610421.79	1333746.79
3	608941.30	1334696.92	6	610512.94	1333905.77
Ограничения использования объектов недвижимости и осуществления деятельности					
1) Ограничения определяются в зависимости от местоположения объекта; 2) Высота объектов не должна превышать допустимую максимальную абсолютную отметку верха в диапазоне Н=350.00 м – 355.00 м в Балтийской системе высот 1977 г.; 3) Ограничения распространяются на новые и реконструируемые объекты/сооружения.					

Сектор 97					
№ п/п	МСК-42 зона 1		№ п/п	МСК-42 зона 1	
	X	Y		X	Y
	м	м		м	м
1	608941.30	1334696.92	5	610199.67	1333359.34
2	608892.85	1334646.88	6	610221.31	1333397.08
3	608752.66	1334502.09	7	610321.55	1333571.94
4	608722.23	1334470.66	8	610356.30	1333632.56
Ограничения использования объектов недвижимости и осуществления деятельности					
1) Ограничения определяются в зависимости от местоположения объекта; 2) Высота объектов не должна превышать допустимую максимальную абсолютную отметку верха в диапазоне Н=355.00 м – 360.00 м в Балтийской системе высот 1977 г.; 3) Ограничения распространяются на новые и реконструируемые объекты/сооружения.					

Сектор 98					
№ п/п	МСК-42 зона 1		№ п/п	МСК-42 зона 1	
	X	Y		X	Y
	м	м		м	м
1	608722.23	1334470.66	4	610043.04	1333086.12
2	608580.78	1334324.57	5	610098.41	1333182.71
3	608503.17	1334244.41	6	610199.67	1333359.34
Ограничения использования объектов недвижимости и осуществления деятельности					
1) Ограничения определяются в зависимости от местоположения объекта; 2) Высота объектов не должна превышать допустимую максимальную абсолютную отметку верха в диапазоне Н=360.00 м – 365.00 м в Балтийской системе высот 1977 г.; 3) Ограничения распространяются на новые и реконструируемые объекты/сооружения.					

Сектор 99					
№ п/п	МСК-42 зона 1		№ п/п	МСК-42 зона 1	
	X	Y		X	Y
	м	м		м	м
1	608503.17	1334244.41	4	609884.41	1332814.41
2	608298.11	1334032.62	5	609896.42	1332830.38
3	608286.10	1334016.65	6	610043.04	1333086.12

Сектор 99					
№ п/п	МСК-42 зона 1		№ п/п	МСК-42 зона 1	
	X	Y		X	Y
	м	м		м	м
Ограничения использования объектов недвижимости и осуществления деятельности					
1) Ограничения определяются в зависимости от местоположения объекта;					
2) Высота объектов не должна превышать допустимую максимальную абсолютную отметку верха в диапазоне Н=365.00 м – 370.00 м в Балтийской системе высот 1977 г.;					
3) Ограничения распространяются на новые и реконструируемые объекты/сооружения.					

Сектор 100					
№ п/п	МСК-42 зона 1		№ п/п	МСК-42 зона 1	
	X	Y		X	Y
	м	м		м	м
1	609696.56	1332564.67	3	608286.10	1334016.65
2	609884.41	1332814.41	4	608098.25	1333766.92
Ограничения использования объектов недвижимости и осуществления деятельности					
1) Ограничения определяются в зависимости от местоположения объекта; 2) Высота объектов не должна превышать допустимую максимальную абсолютную отметку верха в диапазоне Н=370.00 м – 375.00 м в Балтийской системе высот 1977 г.; 3) Ограничения распространяются на новые и реконструируемые объекты/сооружения.					

Сектор 101					
№ п/п	МСК-42 зона 1		№ п/п	МСК-42 зона 1	
	X	Y		X	Y
	м	м		м	м
1	609696.56	1332564.67	3	607910.39	1333517.18
2	608098.25	1333766.92	4	609508.71	1332314.93
Ограничения использования объектов недвижимости и осуществления деятельности					
1) Ограничения определяются в зависимости от местоположения объекта; 2) Высота объектов не должна превышать допустимую максимальную абсолютную отметку верха в диапазоне Н=375.00 м – 380.00 м в Балтийской системе высот 1977 г.; 3) Ограничения распространяются на новые и реконструируемые объекты/сооружения.					

Сектор 102					
№ п/п	МСК-42 зона 1		№ п/п	МСК-42 зона 1	
	X	Y		X	Y
	м	м		м	м
1	609508.71	1332314.93	3	607722.54	1333267.44
2	607910.39	1333517.18	4	609320.86	1332065.20
Ограничения использования объектов недвижимости и осуществления деятельности					
1) Ограничения определяются в зависимости от местоположения объекта; 2) Высота объектов не должна превышать допустимую максимальную абсолютную отметку верха в диапазоне Н=380.00 м – 385.00 м в Балтийской системе высот 1977 г.; 3) Ограничения распространяются на новые и реконструируемые объекты/сооружения.					

Сектор 103					
№ п/п	МСК-42 зона 1		№ п/п	МСК-42 зона 1	
	X	Y		X	Y
	м	м		м	м
1	609320.86	1332065.20	3	607534.69	1333017.71
2	607722.54	1333267.44	4	609133.01	1331815.46
Ограничения использования объектов недвижимости и осуществления деятельности					
1) Ограничения определяются в зависимости от местоположения объекта; 2) Высота объектов не должна превышать допустимую максимальную абсолютную отметку верха в диапазоне Н=385.00 м –390.00 м в Балтийской системе высот 1977 г.; 3) Ограничения распространяются на новые и реконструируемые объекты/сооружения.					

Сектор 104					
№ п/п	МСК-42 зона 1		№ п/п	МСК-42 зона 1	
	X	Y		X	Y
	м	м		м	м
1	607534.69	1333017.71	3	608945.16	1331565.72
2	607346.84	1332767.97	4	609133.01	1331815.46
Ограничения использования объектов недвижимости и осуществления деятельности					
1) Ограничения определяются в зависимости от местоположения объекта; 2) Высота объектов не должна превышать допустимую максимальную абсолютную отметку верха в диапазоне Н=390.00 м –395.00 м в Балтийской системе высот 1977 г.; 3) Ограничения распространяются на новые и реконструируемые объекты/сооружения.					

Сектор 105					
№ п/п	МСК-42 зона 1		№ п/п	МСК-42 зона 1	
	X	Y		X	Y
	м	м		м	м
1	607158.99	1332518.23	3	608945.16	1331565.72
2	608757.31	1331315.99	4	607346.84	1332767.97
Ограничения использования объектов недвижимости и осуществления деятельности					
1) Ограничения определяются в зависимости от местоположения объекта; 2) Высота объектов не должна превышать допустимую максимальную абсолютную отметку верха в диапазоне Н=395.00 м –400.00 м в Балтийской системе высот 1977 г.; 3) Ограничения распространяются на новые и реконструируемые объекты/сооружения.					

Сектор 106					
№ п/п	МСК-42 зона 1		№ п/п	МСК-42 зона 1	
	X	Y		X	Y
	м	м		м	м
1	607158.99	1332518.23	3	608569.46	1331066.25
2	606971.14	1332268.50	4	608757.31	1331315.99
Ограничения использования объектов недвижимости и осуществления деятельности					
1) Ограничения определяются в зависимости от местоположения объекта; 2) Высота объектов не должна превышать допустимую максимальную абсолютную отметку верха в диапазоне Н=400.00 м –405.00 м в Балтийской системе высот 1977 г.; 3) Ограничения распространяются на новые и реконструируемые объекты/сооружения.					

Сектор 107					
№ п/п	МСК-42 зона 1		№ п/п	МСК-42 зона 1	
	X	Y		X	Y
	м	м		м	м
1	608569.46	1331066.25	3	606783.29	1332018.76
2	606971.14	1332268.50	4	608381.61	1330816.51
Ограничения использования объектов недвижимости и осуществления деятельности					
1) Ограничения определяются в зависимости от местоположения объекта; 2) Высота объектов не должна превышать допустимую максимальную абсолютную отметку верха в диапазоне Н=405.00 м – 410.00 м в Балтийской системе высот 1977 г.; 3) Ограничения распространяются на новые и реконструируемые объекты/сооружения.					

Сектор 108					
№ п/п	МСК-42 зона 1		№ п/п	МСК-42 зона 1	
	X	Y		X	Y
	м	м		м	м
1	606783.29	1332018.76	3	608151.30	1330510.34
2	606552.99	1331712.58	4	608381.61	1330816.51
Ограничения использования объектов недвижимости и осуществления деятельности					
1) Ограничения определяются в зависимости от местоположения объекта; 2) Высота объектов не должна превышать допустимую максимальную абсолютную отметку верха в диапазоне Н=410.00 м – 416.13 м в Балтийской системе высот 1977 г.; 3) Ограничения распространяются на новые и реконструируемые объекты/сооружения.					

Сектор 109					
№ п/п	МСК-42 зона 1		№ п/п	МСК-42 зона 1	
	X	Y		X	Y
	м	м		м	м
1	619569.00	1345776.03	4	619424.80	1345634.24
2	619390.79	1345910.08	5	619433.25	1345642.54
3	619250.59	1345765.28	6	619504.59	1345712.70
Ограничения использования объектов недвижимости и осуществления деятельности					
1) Ограничения определяются в зависимости от местоположения объекта; 2) Высота объектов не должна превышать допустимую максимальную абсолютную отметку верха в диапазоне Н=370.00 м – 375.00 м в Балтийской системе высот 1977 г.; 3) Ограничения распространяются на новые и реконструируемые объекты/сооружения.					

Сектор 110					
№ п/п	МСК-42 зона 1		№ п/п	МСК-42 зона 1	
	X	Y		X	Y
	м	м		м	м
1	619569.00	1345776.03	5	619530.99	1346054.88
2	619575.93	1345782.85	6	619466.16	1345987.92
3	619647.27	1345853.00	7	619390.79	1345910.08
4	619713.20	1345917.83	-	-	-
Ограничения использования объектов недвижимости и осуществления деятельности					
1) Ограничения определяются в зависимости от местоположения объекта; 2) Высота объектов не должна превышать допустимую максимальную абсолютную отметку верха в диапазоне Н=375.00 м – 380.00 м в Балтийской системе высот 1977 г.; 3) Ограничения распространяются на новые и реконструируемые объекты/сооружения.					

Сектор 111					
№ п/п	МСК-42 зона 1		№ п/п	МСК-42 зона 1	
	X	Y		X	Y
	м	м		м	м
1	619713.20	1345917.83	4	619857.40	1346059.63
2	619718.63	1345923.17	5	619671.20	1346199.69
3	619790.00	1345993.35	6	619530.99	1346054.88
Ограничения использования объектов недвижимости и осуществления деятельности					
1) Ограничения определяются в зависимости от местоположения объекта; 2) Высота объектов не должна превышать допустимую максимальную абсолютную отметку верха в диапазоне Н=380.00 м – 385.00 м в Балтийской системе высот 1977 г.; 3) Ограничения распространяются на новые и реконструируемые объекты/сооружения.					

Сектор 112					
№ п/п	МСК-42 зона 1		№ п/п	МСК-42 зона 1	
	X	Y		X	Y
	м	м		м	м
1	619857.40	1346059.63	5	619811.40	1346344.49
2	619861.37	1346063.53	6	619685.23	1346214.18
3	619948.87	1346149.57	7	619671.20	1346199.69
4	620001.60	1346201.43	-	-	-
Ограничения использования объектов недвижимости и осуществления деятельности					
1) Ограничения определяются в зависимости от местоположения объекта; 2) Высота объектов не должна превышать допустимую максимальную абсолютную отметку верха в диапазоне Н=385.00 м – 390.00 м в Балтийской системе высот 1977 г.; 3) Ограничения распространяются на новые и реконструируемые объекты/сооружения.					

Сектор 113					
№ п/п	МСК-42 зона 1		№ п/п	МСК-42 зона 1	
	X	Y		X	Y
	м	м		м	м
1	620001.60	1346201.43	4	619904.29	1346440.43
2	620145.79	1346343.22	5	619811.40	1346344.49
3	619951.60	1346489.29	-	-	-
Ограничения использования объектов недвижимости и осуществления деятельности					
1) Ограничения определяются в зависимости от местоположения объекта; 2) Высота объектов не должна превышать допустимую максимальную абсолютную отметку верха в диапазоне Н=390.00 м – 395.00 м в Балтийской системе высот 1977 г.; 3) Ограничения распространяются на новые и реконструируемые объекты/сооружения.					

Сектор 114					
№ п/п	МСК-42 зона 1		№ п/п	МСК-42 зона 1	
	X	Y		X	Y
	м	м		м	м
1	620289.99	1346485.02	3	619951.60	1346489.29
2	620091.81	1346634.10	4	620145.79	1346343.22

Сектор 114					
№ п/п	МСК-42 зона 1		№ п/п	МСК-42 зона 1	
	X	Y		X	Y
	м	м		м	м
Ограничения использования объектов недвижимости и осуществления деятельности					
1) Ограничения определяются в зависимости от местоположения объекта;					
2) Высота объектов не должна превышать допустимую максимальную абсолютную отметку верха в диапазоне Н=395.00 м – 400.00 м в Балтийской системе высот 1977 г.;					
3) Ограничения распространяются на новые и реконструируемые объекты/сооружения.					

Сектор 115					
№ п/п	МСК-42 зона 1		№ п/п	МСК-42 зона 1	
	X	Y		X	Y
	м	м		м	м
1	620289.99	1346485.02	4	620123.36	1346666.69
2	620434.19	1346626.82	5	620091.81	1346634.10
3	620232.01	1346778.90	-	-	-
Ограничения использования объектов недвижимости и осуществления деятельности					
1) Ограничения определяются в зависимости от местоположения объекта; 2) Высота объектов не должна превышать допустимую максимальную абсолютную отметку верха в диапазоне Н=400.00 м – 405.00 м в Балтийской системе высот 1977 г.; 3) Ограничения распространяются на новые и реконструируемые объекты/сооружения.					

Сектор 116					
№ п/п	МСК-42 зона 1		№ п/п	МСК-42 зона 1	
	X	Y		X	Y
	м	м		м	м
1	620434.19	1346626.82	4	620342.43	1346892.94
2	620578.39	1346768.62	5	620232.01	1346778.90
3	620372.21	1346923.70	-	-	-
Ограничения использования объектов недвижимости и осуществления деятельности					
1) Ограничения определяются в зависимости от местоположения объекта; 2) Высота объектов не должна превышать допустимую максимальную абсолютную отметку верха в диапазоне Н=405.00 м – 410.00 м в Балтийской системе высот 1977 г.; 3) Ограничения распространяются на новые и реконструируемые объекты/сооружения.					

Сектор 117					
№ п/п	МСК-42 зона 1		№ п/п	МСК-42 зона 1	
	X	Y		X	Y
	м	м		м	м
1	620578.39	1346768.62	3	620544.10	1347101.23
2	620755.18	1346942.46	4	620372.21	1346923.70
Ограничения использования объектов недвижимости и осуществления деятельности					
1) Ограничения определяются в зависимости от местоположения объекта; 2) Высота объектов не должна превышать допустимую максимальную абсолютную отметку верха в диапазоне Н=410.00 м – 416.13 м в Балтийской системе высот 1977 г.; 3) Ограничения распространяются на новые и реконструируемые объекты/сооружения.					

Сектор 118					
№ п/п	МСК-42 зона 1		№ п/п	МСК-42 зона 1	
	X	Y		X	Y
	м	м		м	м
1	618232.02	1346781.70	4	617965.09	1346751.85
2	618053.79	1346915.76	5	617957.54	1346737.90
3	618012.60	1346839.65	6	618131.77	1346606.85
Ограничения использования объектов недвижимости и осуществления деятельности					
1) Ограничения определяются в зависимости от местоположения объекта;					
2) Высота объектов не должна превышать допустимую максимальную абсолютную отметку верха в диапазоне Н=370.00 м – 375.00 м в Балтийской системе высот 1977 г.;					
3) Ограничения распространяются на новые и реконструируемые объекты/сооружения.					

Сектор 119					
№ п/п	МСК-42 зона 1		№ п/п	МСК-42 зона 1	
	X	Y		X	Y
	м	м		м	м
1	618232.02	1346781.70	5	618107.63	1347015.26
2	618285.91	1346875.70	6	618060.12	1346927.45
3	618332.26	1346956.56	7	618053.79	1346915.76
4	618150.04	1347093.63	-	-	-
Ограничения использования объектов недвижимости и осуществления деятельности					
1) Ограничения определяются в зависимости от местоположения объекта;					
2) Высота объектов не должна превышать допустимую максимальную абсолютную отметку верха в диапазоне Н=375.00 м – 380.00 м в Балтийской системе высот 1977 г.;					
3) Ограничения распространяются на новые и реконструируемые объекты/сооружения.					

Сектор 120					
№ п/п	МСК-42 зона 1		№ п/п	МСК-42 зона 1	
	X	Y		X	Y
	м	м		м	м
1	618150.04	1347093.63	4	618246.29	1347271.49
2	618332.26	1346956.56	5	618202.66	1347190.87
3	618432.51	1347131.42	6	618155.15	1347103.06
Ограничения использования объектов недвижимости и осуществления деятельности					
1) Ограничения определяются в зависимости от местоположения объекта;					
2) Высота объектов не должна превышать допустимую максимальную абсолютную отметку верха в диапазоне Н=380.00 м – 385.00 м в Балтийской системе высот 1977 г.;					
3) Ограничения распространяются на новые и реконструируемые объекты/сооружения.					

Сектор 121					
№ п/п	МСК-42 зона 1		№ п/п	МСК-42 зона 1	
	X	Y		X	Y
	м	м		м	м
1	618432.51	1347131.42	5	618308.43	1347386.32
2	618442.54	1347148.92	6	618250.17	1347278.67
3	618532.75	1347306.28	7	618246.29	1347271.49
4	618342.54	1347449.36	-	-	-

Сектор 121					
№ п/п	МСК-42 зона 1		№ п/п	МСК-42 зона 1	
	X	Y		X	Y
	м	м		м	м
Ограничения использования объектов недвижимости и осуществления деятельности					
1) Ограничения определяются в зависимости от местоположения объекта;					
2) Высота объектов не должна превышать допустимую максимальную абсолютную отметку верха в диапазоне Н=385.00 м – 390.00 м в Балтийской системе высот 1977 г.;					
3) Ограничения распространяются на новые и реконструируемые объекты/сооружения.					

Сектор 122					
№ п/п	МСК-42 зона 1		№ п/п	МСК-42 зона 1	
	X	Y		X	Y
	м	м		м	м
1	618342.54	1347449.36	4	618633.00	1347481.14
2	618532.75	1347306.28	5	618438.79	1347627.23
3	618599.17	1347422.14	-	-	-
Ограничения использования объектов недвижимости и осуществления деятельности					
1) Ограничения определяются в зависимости от местоположения объекта; 2) Высота объектов не должна превышать допустимую максимальную абсолютную отметку верха в диапазоне Н=390.00 м – 395.00 м в Балтийской системе высот 1977 г.; 3) Ограничения распространяются на новые и реконструируемые объекты/сооружения.					

Сектор 123					
№ п/п	МСК-42 зона 1		№ п/п	МСК-42 зона 1	
	X	Y		X	Y
	м	м		м	м
1	618535.04	1347805.09	3	618633.00	1347481.14
2	618438.79	1347627.23	4	618733.24	1347656.00
Ограничения использования объектов недвижимости и осуществления деятельности					
1) Ограничения определяются в зависимости от местоположения объекта; 2) Высота объектов не должна превышать допустимую максимальную абсолютную отметку верха в диапазоне Н=395.00 м – 400.00 м в Балтийской системе высот 1977 г.; 3) Ограничения распространяются на новые и реконструируемые объекты/сооружения.					

Сектор 124					
№ п/п	МСК-42 зона 1		№ п/п	МСК-42 зона 1	
	X	Y		X	Y
	м	м		м	м
1	618535.04	1347805.09	4	618833.49	1347830.86
2	618733.24	1347656.00	5	618631.28	1347982.96
3	618755.80	1347695.35	-	-	-
Ограничения использования объектов недвижимости и осуществления деятельности					
1) Ограничения определяются в зависимости от местоположения объекта; 2) Высота объектов не должна превышать допустимую максимальную абсолютную отметку верха в диапазоне Н=400.00 м – 405.00 м в Балтийской системе высот 1977 г.; 3) Ограничения распространяются на новые и реконструируемые объекты/сооружения.					

Сектор 125					
№ п/п	МСК-42 зона 1		№ п/п	МСК-42 зона 1	
	X	Y		X	Y
	м	м		м	м
1	618631.28	1347982.96	4	618933.73	1348005.72
2	618833.49	1347830.86	5	618727.53	1348160.82
3	618912.44	1347968.57	-	-	-
Ограничения использования объектов недвижимости и осуществления деятельности					
1) Ограничения определяются в зависимости от местоположения объекта; 2) Высота объектов не должна превышать допустимую максимальную абсолютную отметку верха в диапазоне Н=405.00 м – 410.00 м в Балтийской системе высот 1977 г.; 3) Ограничения распространяются на новые и реконструируемые объекты/сооружения.					

Сектор 126					
№ п/п	МСК-42 зона 1		№ п/п	МСК-42 зона 1	
	X	Y		X	Y
	м	м		м	м
1	618933.73	1348005.72	3	618845.53	1348378.89
2	619056.63	1348220.10	4	618727.53	1348160.82
Ограничения использования объектов недвижимости и осуществления деятельности					
1) Ограничения определяются в зависимости от местоположения объекта; 2) Высота объектов не должна превышать допустимую максимальную абсолютную отметку верха в диапазоне Н=410.00 м – 416.13 м в Балтийской системе высот 1977 г.; 3) Ограничения распространяются на новые и реконструируемые объекты/сооружения.					

Сектор 127					
№ п/п	МСК-42 зона 1		№ п/п	МСК-42 зона 1	
	X	Y		X	Y
	м	м		м	м
1	611393.00	1335018.25	5	611296.75	1334840.39
2	611223.72	1335145.61	6	611313.57	1334871.48
3	611139.47	1334998.64	7	611361.09	1334959.28
4	611123.48	1334970.76	-	-	-
Ограничения использования объектов недвижимости и осуществления деятельности					
1) Ограничения определяются в зависимости от местоположения объекта; 2) Высота объектов не должна превышать допустимую максимальную абсолютную отметку верха в диапазоне Н=360.00 м – 365.00 м в Балтийской системе высот 1977 г.; 3) Ограничения распространяются на новые и реконструируемые объекты/сооружения.					

Сектор 128					
№ п/п	МСК-42 зона 1		№ п/п	МСК-42 зона 1	
	X	Y		X	Y
	м	м		м	м
1	611123.48	1334970.76	4	611218.54	1334695.87
2	611023.24	1334795.90	5	611266.06	1334783.67
3	611200.50	1334662.53	6	611296.75	1334840.39

Сектор 128					
№ п/п	МСК-42 зона 1		№ п/п	МСК-42 зона 1	
	X	Y		X	Y
	м	м		м	м
Ограничения использования объектов недвижимости и осуществления деятельности					
1) Ограничения определяются в зависимости от местоположения объекта;					
2) Высота объектов не должна превышать допустимую максимальную абсолютную отметку верха в диапазоне Н=365.00 м – 370.00 м в Балтийской системе высот 1977 г.;					
3) Ограничения распространяются на новые и реконструируемые объекты/сооружения.					

Сектор 129					
№ п/п	МСК-42 зона 1		№ п/п	МСК-42 зона 1	
	X	Y		X	Y
	м	м		м	м
1	611104.26	1334484.67	5	611023.24	1334795.90
2	611123.51	1334520.26	6	610982.84	1334725.42
3	611171.03	1334608.07	7	610923.00	1334621.05
4	611200.50	1334662.53	-	-	-
Ограничения использования объектов недвижимости и осуществления деятельности					
1) Ограничения определяются в зависимости от местоположения объекта; 2) Высота объектов не должна превышать допустимую максимальную абсолютную отметку верха в диапазоне Н=370.00 м – 375.00 м в Балтийской системе высот 1977 г.; 3) Ограничения распространяются на новые и реконструируемые объекты/сооружения.					

Сектор 130					
№ п/п	МСК-42 зона 1		№ п/п	МСК-42 зона 1	
	X	Y		X	Y
	м	м		м	м
1	611104.26	1334484.67	5	611008.01	1334306.82
2	610923.00	1334621.05	6	611028.49	1334344.65
3	610826.20	1334452.21	7	611076.00	1334432.46
4	610822.76	1334446.20	-	-	-
Ограничения использования объектов недвижимости и осуществления деятельности					
1) Ограничения определяются в зависимости от местоположения объекта; 2) Высота объектов не должна превышать допустимую максимальную абсолютную отметку верха в диапазоне Н=375.00 м – 380.00 м в Балтийской системе высот 1977 г.; 3) Ограничения распространяются на новые и реконструируемые объекты/сооружения.					

Сектор 131					
№ п/п	МСК-42 зона 1		№ п/п	МСК-42 зона 1	
	X	Y		X	Y
	м	м		м	м
1	610822.76	1334446.20	4	610922.72	1334149.20
2	610722.52	1334271.35	5	610980.97	1334256.85
3	610911.76	1334128.96	6	611008.01	1334306.82
Ограничения использования объектов недвижимости и осуществления деятельности					
1) Ограничения определяются в зависимости от местоположения объекта; 2) Высота объектов не должна превышать допустимую максимальную абсолютную отметку верха в диапазоне Н=380.00 м – 385.00 м в Балтийской системе высот 1977 г.; 3) Ограничения распространяются на новые и реконструируемые объекты/сооружения.					

Сектор 132					
№ п/п	МСК-42 зона 1		№ п/п	МСК-42 зона 1	
	X	Y		X	Y
	м	м		м	м
1	610911.76	1334128.96	4	610622.28	1334096.49
2	610722.52	1334271.35	5	610815.52	1333951.10
3	610669.57	1334178.99	-	-	-
Ограничения использования объектов недвижимости и осуществления деятельности					
1) Ограничения определяются в зависимости от местоположения объекта; 2) Высота объектов не должна превышать допустимую максимальную абсолютную отметку верха в диапазоне Н=385.00 м – 390.00 м в Балтийской системе высот 1977 г.; 3) Ограничения распространяются на новые и реконструируемые объекты/сооружения.					

Сектор 133					
№ п/п	МСК-42 зона 1		№ п/п	МСК-42 зона 1	
	X	Y		X	Y
	м	м		м	м
1	610622.28	1334096.49	3	610719.27	1333773.24
2	610522.03	1333921.64	4	610815.52	1333951.10
Ограничения использования объектов недвижимости и осуществления деятельности					
1) Ограничения определяются в зависимости от местоположения объекта; 2) Высота объектов не должна превышать допустимую максимальную абсолютную отметку верха в диапазоне Н=390.00 м – 395.00 м в Балтийской системе высот 1977 г.; 3) Ограничения распространяются на новые и реконструируемые объекты/сооружения.					

Сектор 134					
№ п/п	МСК-42 зона 1		№ п/п	МСК-42 зона 1	
	X	Y		X	Y
	м	м		м	м
1	610421.79	1333746.79	4	610719.27	1333773.24
2	610512.94	1333905.77	5	610623.02	1333595.38
3	610522.03	1333921.64	-	-	-
Ограничения использования объектов недвижимости и осуществления деятельности					
1) Ограничения определяются в зависимости от местоположения объекта; 2) Высота объектов не должна превышать допустимую максимальную абсолютную отметку верха в диапазоне Н=395.00 м – 400.00 м в Балтийской системе высот 1977 г.; 3) Ограничения распространяются на новые и реконструируемые объекты/сооружения.					

Сектор 135					
№ п/п	МСК-42 зона 1		№ п/п	МСК-42 зона 1	
	X	Y		X	Y
	м	м		м	м
1	610421.79	1333746.79	4	610526.78	1333417.52
2	610356.30	1333632.56	5	610623.02	1333595.38
3	610321.55	1333571.94	-	-	-
Ограничения использования объектов недвижимости и осуществления деятельности					
1) Ограничения определяются в зависимости от местоположения объекта; 2) Высота объектов не должна превышать допустимую максимальную абсолютную отметку верха в диапазоне Н=400.00 м – 405.00 м в Балтийской системе высот 1977 г.; 3) Ограничения распространяются на новые и реконструируемые объекты/сооружения.					

Сектор 136					
№ п/п	МСК-42 зона 1		№ п/п	МСК-42 зона 1	
	X	Y		X	Y
	м	м		м	м
1	610321.55	1333571.94	3	610430.53	1333239.66
2	610221.31	1333397.08	4	610526.78	1333417.52
Ограничения использования объектов недвижимости и осуществления деятельности					
1) Ограничения определяются в зависимости от местоположения объекта; 2) Высота объектов не должна превышать допустимую максимальную абсолютную отметку верха в диапазоне Н=405.00 м – 410.00 м в Балтийской системе высот 1977 г.; 3) Ограничения распространяются на новые и реконструируемые объекты/сооружения.					

Сектор 137					
№ п/п	МСК-42 зона 1		№ п/п	МСК-42 зона 1	
	X	Y		X	Y
	м	м		м	м
1	610430.53	1333239.66	4	610098.41	1333182.71
2	610221.31	1333397.08	5	610312.53	1333021.61
3	610199.67	1333359.34	-	-	-
Ограничения использования объектов недвижимости и осуществления деятельности					
1) Ограничения определяются в зависимости от местоположения объекта; 2) Высота объектов не должна превышать допустимую максимальную абсолютную отметку верха в диапазоне Н=410.00 м – 416.13 м в Балтийской системе высот 1977 г.; 3) Ограничения распространяются на новые и реконструируемые объекты/сооружения.					

Сектор 138					
№ п/п	МСК-42 зона 1		№ п/п	МСК-42 зона 1	
	X	Y		X	Y
	м	м		м	м
1	610154.55	1335949.98	5	609841.13	1335935.50
2	609985.31	1336077.28	6	610014.37	1335805.19
3	609940.57	1336033.29	7	610036.63	1335828.19
4	609869.23	1335963.13	-	-	-
Ограничения использования объектов недвижимости и осуществления деятельности					
1) Ограничения определяются в зависимости от местоположения объекта; 2) Высота объектов не должна превышать допустимую максимальную абсолютную отметку верха в диапазоне Н=360.00 м – 365.00 м в Балтийской системе высот 1977 г.; 3) Ограничения распространяются на новые и реконструируемые объекты/сооружения.					

Сектор 139					
№ п/п	МСК-42 зона 1		№ п/п	МСК-42 зона 1	
	X	Y		X	Y
	м	м		м	м
1	610014.37	1335805.19	4	609726.54	1335822.83
2	609841.13	1335935.50	5	609696.94	1335793.72
3	609797.89	1335892.98	6	609874.18	1335660.40

Сектор 139					
№ п/п	МСК-42 зона 1		№ п/п	МСК-42 зона 1	
	X	Y		X	Y
	м	м		м	м
Ограничения использования объектов недвижимости и осуществления деятельности					
1) Ограничения определяются в зависимости от местоположения объекта;					
2) Высота объектов не должна превышать допустимую максимальную абсолютную отметку верха в диапазоне Н=365.00 м – 370.00 м в Балтийской системе высот 1977 г.;					
3) Ограничения распространяются на новые и реконструируемые объекты/сооружения.					

Сектор 140					
№ п/п	МСК-42 зона 1		№ п/п	МСК-42 зона 1	
	X	Y		X	Y
	м	м		м	м
1	609552.76	1335651.94	5	609874.18	1335660.40
2	609583.86	1335682.52	6	609817.57	1335601.93
3	609655.20	1335752.67	7	609733.99	1335515.62
4	609696.94	1335793.72	-	-	-
Ограничения использования объектов недвижимости и осуществления деятельности					
1) Ограничения определяются в зависимости от местоположения объекта; 2) Высота объектов не должна превышать допустимую максимальную абсолютную отметку верха в диапазоне Н=370.00 м – 375.00 м в Балтийской системе высот 1977 г.; 3) Ограничения распространяются на новые и реконструируемые объекты/сооружения.					

Сектор 141					
№ п/п	МСК-42 зона 1		№ п/п	МСК-42 зона 1	
	X	Y		X	Y
	м	м		м	м
1	609552.76	1335651.94	5	609593.80	1335370.83
2	609512.50	1335612.35	6	609598.50	1335375.68
3	609441.14	1335542.17	7	609733.99	1335515.62
4	609408.57	1335510.16	-	-	-
Ограничения использования объектов недвижимости и осуществления деятельности					
1) Ограничения определяются в зависимости от местоположения объекта; 2) Высота объектов не должна превышать допустимую максимальную абсолютную отметку верха в диапазоне Н=375.00 м – 380.00 м в Балтийской системе высот 1977 г.; 3) Ограничения распространяются на новые и реконструируемые объекты/сооружения.					

Сектор 142					
№ п/п	МСК-42 зона 1		№ п/п	МСК-42 зона 1	
	X	Y		X	Y
	м	м		м	м
1	609408.57	1335510.16	4	609264.39	1335368.38
2	609369.77	1335471.99	5	609453.62	1335226.04
3	609282.27	1335385.95	6	609593.80	1335370.83
Ограничения использования объектов недвижимости и осуществления деятельности					
1) Ограничения определяются в зависимости от местоположения объекта; 2) Высота объектов не должна превышать допустимую максимальную абсолютную отметку верха в диапазоне Н=380.00 м – 385.00 м в Балтийской системе высот 1977 г.; 3) Ограничения распространяются на новые и реконструируемые объекты/сооружения.					

Сектор 143					
№ п/п	МСК-42 зона 1		№ п/п	МСК-42 зона 1	
	X	Y		X	Y
	м	м		м	м
1	609453.62	1335226.04	4	609313.43	1335081.25
2	609264.39	1335368.38	5	609379.43	1335149.42
3	609120.21	1335226.59	-	-	-
Ограничения использования объектов недвижимости и осуществления деятельности					
1) Ограничения определяются в зависимости от местоположения объекта; 2) Высота объектов не должна превышать допустимую максимальную абсолютную отметку верха в диапазоне Н=385.00 м – 390.00 м в Балтийской системе высот 1977 г.; 3) Ограничения распространяются на новые и реконструируемые объекты/сооружения.					

Сектор 144					
№ п/п	МСК-42 зона 1		№ п/п	МСК-42 зона 1	
	X	Y		X	Y
	м	м		м	м
1	609313.43	1335081.25	3	608976.02	1335084.81
2	609120.21	1335226.59	4	609173.24	1334936.47
Ограничения использования объектов недвижимости и осуществления деятельности					
1) Ограничения определяются в зависимости от местоположения объекта; 2) Высота объектов не должна превышать допустимую максимальную абсолютную отметку верха в диапазоне Н=390.00 м – 395.00 м в Балтийской системе высот 1977 г.; 3) Ограничения распространяются на новые и реконструируемые объекты/сооружения.					

Сектор 145					
№ п/п	МСК-42 зона 1		№ п/п	МСК-42 зона 1	
	X	Y		X	Y
	м	м		м	м
1	609033.05	1334791.67	4	608976.02	1335084.81
2	609160.37	1334923.17	5	608831.84	1334943.03
3	609173.24	1334936.47	-	-	-
Ограничения использования объектов недвижимости и осуществления деятельности					
1) Ограничения определяются в зависимости от местоположения объекта; 2) Высота объектов не должна превышать допустимую максимальную абсолютную отметку верха в диапазоне Н=395.00 м – 400.00 м в Балтийской системе высот 1977 г.; 3) Ограничения распространяются на новые и реконструируемые объекты/сооружения.					

Сектор 146					
№ п/п	МСК-42 зона 1		№ п/п	МСК-42 зона 1	
	X	Y		X	Y
	м	м		м	м
1	609033.05	1334791.67	4	608892.85	1334646.88
2	608831.84	1334943.03	5	608941.30	1334696.92
3	608687.66	1334801.25	-	-	-
Ограничения использования объектов недвижимости и осуществления деятельности					
1) Ограничения определяются в зависимости от местоположения объекта; 2) Высота объектов не должна превышать допустимую максимальную абсолютную отметку верха в диапазоне Н=400.00 м – 405.00 м в Балтийской системе высот 1977 г.; 3) Ограничения распространяются на новые и реконструируемые объекты/сооружения.					

Сектор 147					
№ п/п	МСК-42 зона 1		№ п/п	МСК-42 зона 1	
	X	Y		X	Y
	М	М		М	М
1	608892.85	1334646.88	3	608543.47	1334659.47
2	608687.66	1334801.25	4	608752.66	1334502.09
Ограничения использования объектов недвижимости и осуществления деятельности					
1) Ограничения определяются в зависимости от местоположения объекта; 2) Высота объектов не должна превышать допустимую максимальную абсолютную отметку верха в диапазоне Н=405.00 м – 410.00 м в Балтийской системе высот 1977 г.; 3) Ограничения распространяются на новые и реконструируемые объекты/сооружения.					

Сектор 148					
№ п/п	МСК-42 зона 1		№ п/п	МСК-42 зона 1	
	X	Y		X	Y
	М	М		М	М
1	608752.66	1334502.09	4	608580.78	1334324.57
2	608543.47	1334659.47	5	608722.23	1334470.66
3	608366.70	1334485.65	-	-	-
Ограничения использования объектов недвижимости и осуществления деятельности					
1) Ограничения определяются в зависимости от местоположения объекта; 2) Высота объектов не должна превышать допустимую максимальную абсолютную отметку верха в диапазоне Н=410.00 м – 416.13 м в Балтийской системе высот 1977 г.; 3) Ограничения распространяются на новые и реконструируемые объекты/сооружения.					

Сектор 149					
№ п/п	МСК-42 зона 1		№ п/п	МСК-42 зона 1	
	X	Y		X	Y
	М	М		М	М
1	612242.17	1336922.10	10	617733.94	1344198.87
2	612235.90	1336911.16	11	617713.62	1344177.89
3	612103.23	1336679.74	12	617519.08	1343976.96
4	612237.46	1336578.78	13	617643.95	1343883.03
5	614089.25	1339086.45	14	616029.50	1341781.42
6	615017.05	1340465.77	15	615108.73	1340663.51
7	615142.98	1340637.74	16	614982.79	1340491.54
8	616063.76	1341755.65	17	614054.99	1339112.21
9	617864.93	1344100.34	18	612370.86	1336825.30
Ограничения использования объектов недвижимости и осуществления деятельности					
1) Ограничения определяются в зависимости от местоположения объекта; 2) Высота объектов не должна превышать допустимую максимальную абсолютную отметку верха в диапазоне Н=310.00 м – 316.13 м в Балтийской системе высот 1977 г.; 3) Ограничения распространяются на новые и реконструируемые объекты/сооружения.					

Сектор 150					
№ п/п	МСК-42 зона 1		№ п/п	МСК-42 зона 1	
	X	Y		X	Y
	М	М		М	М
1	612367.48	1337140.67	10	617494.56	1343951.63
2	612242.17	1336922.10	11	617343.82	1343795.96
3	612370.86	1336825.30	12	617463.70	1343705.78
4	614054.99	1339112.21	13	616001.56	1341802.43
5	614982.79	1340491.54	14	615080.78	1340684.53
6	615108.73	1340663.51	15	614954.85	1340512.56
7	616029.50	1341781.42	16	614027.05	1339133.23
8	617643.95	1343883.03	17	612491.17	1337047.63
9	617519.08	1343976.96	-	-	-
Ограничения использования объектов недвижимости и осуществления деятельности					
1) Ограничения определяются в зависимости от местоположения объекта;					
2) Высота объектов не должна превышать допустимую максимальную абсолютную отметку верха в диапазоне Н=305.00 м – 310.00 м в Балтийской системе высот 1977 г.;					
3) Ограничения распространяются на новые и реконструируемые объекты/сооружения.					

Сектор 151					
№ п/п	МСК-42 зона 1		№ п/п	МСК-42 зона 1	
	X	Y		X	Y
	М	М		М	М
1	612492.78	1337359.24	10	617343.82	1343795.96
2	612392.53	1337184.38	11	617275.49	1343725.38
3	612367.48	1337140.67	12	617168.57	1343614.95
4	612491.17	1337047.63	13	617283.45	1343528.54
5	614027.05	1339133.23	14	615973.62	1341823.45
6	614954.85	1340512.56	15	615052.84	1340705.55
7	615080.78	1340684.53	16	614926.90	1340533.58
8	616001.56	1341802.43	17	613999.11	1339154.25
9	617463.70	1343705.78	18	612611.48	1337269.96
Ограничения использования объектов недвижимости и осуществления деятельности					
1) Ограничения определяются в зависимости от местоположения объекта;					
2) Высота объектов не должна превышать допустимую максимальную абсолютную отметку верха в диапазоне Н=300.00 м – 305.00 м в Балтийской системе высот 1977 г.;					
3) Ограничения распространяются на новые и реконструируемые объекты/сооружения.					

Сектор 152					
№ п/п	МСК-42 зона 1		№ п/п	МСК-42 зона 1	
	X	Y		X	Y
	М	М		М	М
1	612492.78	1337359.24	10	616993.32	1343433.95
2	612549.16	1337457.59	11	617056.42	1343499.13
3	612618.09	1337577.82	12	617168.57	1343614.95
4	612731.78	1337492.29	13	617283.45	1343528.54
5	613971.17	1339175.27	14	615973.62	1341823.45
6	614898.96	1340554.60	15	615052.84	1340705.55

Сектор 152					
№ п/п	МСК-42 зона 1		№ п/п	МСК-42 зона 1	
	X	Y		X	Y
	М	М		М	М
7	615024.90	1340726.56	16	614926.90	1340533.58
8	615945.68	1341844.47	17	613999.11	1339154.25
9	617103.20	1343351.29	18	612611.48	1337269.96
Ограничения использования объектов недвижимости и осуществления деятельности					
1) Ограничения определяются в зависимости от местоположения объекта;					
2) Высота объектов не должна превышать допустимую максимальную абсолютную отметку верха в диапазоне Н=295.00 м – 300.00 м в Балтийской системе высот 1977 г.;					
3) Ограничения распространяются на новые и реконструируемые объекты/сооружения.					

Сектор 153					
№ п/п	МСК-42 зона 1		№ п/п	МСК-42 зона 1	
	X	Y		X	Y
	М	М		М	М
1	612743.39	1337796.39	10	616993.32	1343433.95
2	612705.80	1337730.81	11	616837.36	1343272.87
3	612618.09	1337577.82	12	616818.06	1343252.94
4	612731.78	1337492.29	13	616922.95	1343174.04
5	613971.17	1339175.27	14	615917.73	1341865.49
6	614898.96	1340554.60	15	614996.96	1340747.58
7	615024.90	1340726.56	16	614871.02	1340575.62
8	615945.68	1341844.47	17	613943.22	1339196.29
9	617103.20	1343351.29	18	612852.09	1337714.62
Ограничения использования объектов недвижимости и осуществления деятельности					
1) Ограничения определяются в зависимости от местоположения объекта;					
2) Высота объектов не должна превышать допустимую максимальную абсолютную отметку верха в диапазоне Н=290.00 м – 295.00 м в Балтийской системе высот 1977 г.;					
3) Ограничения распространяются на новые и реконструируемые объекты/сооружения.					

Сектор 154					
№ п/п	МСК-42 зона 1		№ п/п	МСК-42 зона 1	
	X	Y		X	Y
	М	М		М	М
1	612868.70	1338014.96	10	616818.06	1343252.94
2	612862.43	1338004.03	11	616642.81	1343071.94
3	612743.39	1337796.39	12	616742.70	1342996.80
4	612852.09	1337714.62	13	615889.79	1341886.51
5	613943.22	1339196.29	14	614969.01	1340768.60
6	614871.02	1340575.62	15	614843.07	1340596.63
7	614996.96	1340747.58	16	613915.28	1339217.31
8	615917.73	1341865.49	17	612972.40	1337936.96
9	616922.95	1343174.04	-	-	-
Ограничения использования объектов недвижимости и осуществления деятельности					
1) Ограничения определяются в зависимости от местоположения объекта;					
2) Высота объектов не должна превышать допустимую максимальную абсолютную отметку верха в диапазоне Н=285.00 м – 290.00 м в Балтийской системе высот 1977 г.;					
3) Ограничения распространяются на новые и реконструируемые объекты/сооружения.					

Сектор 155					
№ п/п	МСК-42 зона 1		№ п/п	МСК-42 зона 1	
	X	Y		X	Y
	М	М		М	М
1	612994.00	1338233.54	10	616618.29	1343046.62
2	612868.70	1338014.96	11	616467.55	1342890.93
3	612972.40	1337936.96	12	616562.46	1342819.55
4	613915.28	1339217.31	13	615861.85	1341907.53
5	614843.07	1340596.63	14	614941.07	1340789.62
6	614969.01	1340768.60	15	614815.13	1340617.65
7	615889.79	1341886.51	16	613887.34	1339238.32
8	616742.70	1342996.80	17	613092.71	1338159.29
9	616642.81	1343071.94	-	-	-
Ограничения использования объектов недвижимости и осуществления деятельности					
1) Ограничения определяются в зависимости от местоположения объекта;					
2) Высота объектов не должна превышать допустимую максимальную абсолютную отметку верха в диапазоне Н=280.00 м – 285.00 м в Балтийской системе высот 1977 г.;					
3) Ограничения распространяются на новые и реконструируемые объекты/сооружения.					

Сектор 156					
№ п/п	МСК-42 зона 1		№ п/п	МСК-42 зона 1	
	X	Y		X	Y
	М	М		М	М
1	613119.31	1338452.11	10	616467.55	1342890.93
2	613019.06	1338277.24	11	616399.22	1342820.36
3	612994.00	1338233.54	12	616292.30	1342709.93
4	613092.71	1338159.29	13	616382.21	1342642.30
5	613887.34	1339238.32	14	615833.90	1341928.54
6	614815.13	1340617.65	15	614913.13	1340810.64
7	614941.07	1340789.62	16	614787.19	1340638.67
8	615861.85	1341907.53	17	613859.40	1339259.34
9	616562.46	1342819.55	18	613213.02	1338381.62
Ограничения использования объектов недвижимости и осуществления деятельности					
1) Ограничения определяются в зависимости от местоположения объекта;					
2) Высота объектов не должна превышать допустимую максимальную абсолютную отметку верха в диапазоне Н=275.00 м – 280.00 м в Балтийской системе высот 1977 г.;					
3) Ограничения распространяются на новые и реконструируемые объекты/сооружения.					

Сектор 157					
№ п/п	МСК-42 зона 1		№ п/п	МСК-42 зона 1	
	X	Y		X	Y
	М	М		М	М
1	613119.31	1338452.11	10	616117.04	1342528.93
2	613175.69	1338550.46	11	616180.16	1342594.11
3	613244.62	1338670.68	12	616292.30	1342709.93
4	613333.33	1338603.95	13	616382.21	1342642.30
5	613831.45	1339280.36	14	615833.90	1341928.54
6	614759.25	1340659.69	15	614913.13	1340810.64

Сектор 157					
№ п/п	МСК-42 зона 1		№ п/п	МСК-42 зона 1	
	X	Y		X	Y
	м	м		м	м
7	614885.19	1340831.66	16	614787.19	1340638.67
8	615805.96	1341949.56	17	613859.40	1339259.34
9	616201.96	1342465.05	18	613213.02	1338381.62
Ограничения использования объектов недвижимости и осуществления деятельности					
1) Ограничения определяются в зависимости от местоположения объекта;					
2) Высота объектов не должна превышать допустимую максимальную абсолютную отметку верха в диапазоне Н=270.00 м – 275.00 м в Балтийской системе высот 1977 г.;					
3) Ограничения распространяются на новые и реконструируемые объекты/сооружения.					

Сектор 158					
№ п/п	МСК-42 зона 1		№ п/п	МСК-42 зона 1	
	X	Y		X	Y
	м	м		м	м
1	613369.89	1338889.27	11	616117.04	1342528.93
2	613369.92	1338889.25	12	615961.09	1342367.85
3	613332.33	1338823.68	13	615941.79	1342347.92
4	613244.62	1338670.68	14	616021.71	1342287.81
5	613333.33	1338603.95	15	615778.02	1341970.58
6	613831.45	1339280.36	16	614971.21	1340991.03
7	614759.25	1340659.69	17	614676.55	1340599.31
8	614885.19	1340831.66	18	613803.51	1339301.38
9	615805.96	1341949.56	19	613453.64	1338826.28
10	616201.96	1342465.05	-	-	-
Ограничения использования объектов недвижимости и осуществления деятельности					
1) Ограничения определяются в зависимости от местоположения объекта;					
2) Высота объектов не должна превышать допустимую максимальную абсолютную отметку верха в диапазоне Н=265.00 м – 270.00 м в Балтийской системе высот 1977 г.;					
3) Ограничения распространяются на новые и реконструируемые объекты/сооружения.					

Сектор 159					
№ п/п	МСК-42 зона 1		№ п/п	МСК-42 зона 1	
	X	Y		X	Y
	м	м		м	м
1	613369.92	1338889.25	6	614278.68	1340070.36
2	613369.89	1338889.27	7	613775.57	1339322.40
3	613453.64	1338826.28	8	613573.95	1339048.61
4	613803.51	1339301.38	9	613495.23	1339107.83
5	614676.55	1340599.31	-	-	-
Ограничения использования объектов недвижимости и осуществления деятельности					
1) Ограничения определяются в зависимости от местоположения объекта;					
2) Высота объектов не должна превышать допустимую максимальную абсолютную отметку верха в диапазоне Н=260.00 м – 265.00 м в Балтийской системе высот 1977 г.;					
3) Ограничения распространяются на новые и реконструируемые объекты/сооружения.					

Сектор 160					
№ п/п	МСК-42 зона 1		№ п/п	МСК-42 зона 1	
	X	Y		X	Y
	М	М		М	М
1	616893.74	1344447.33	10	611384.55	1337220.33
2	617032.84	1344689.97	11	611570.10	1337411.97
3	617047.37	1344715.31	12	611578.88	1337421.03
4	616916.37	1344813.84	13	611450.19	1337517.83
5	615163.11	1342433.11	14	613180.39	1339770.09
6	614344.39	1341238.44	15	614248.34	1341043.99
7	614214.08	1341069.76	16	614378.64	1341212.67
8	613146.13	1339795.85	17	615197.37	1342407.34
9	611250.32	1337321.30	18	616768.87	1344541.26
Ограничения использования объектов недвижимости и осуществления деятельности					
1) Ограничения определяются в зависимости от местоположения объекта;					
2) Высота объектов не должна превышать допустимую максимальную абсолютную отметку верха в диапазоне Н=310.00 м – 316.13 м в Балтийской системе высот 1977 г.;					
3) Ограничения распространяются на новые и реконструируемые объекты/сооружения.					

Сектор 161					
№ п/п	МСК-42 зона 1		№ п/п	МСК-42 зона 1	
	X	Y		X	Y
	М	М		М	М
1	616768.44	1344228.76	10	611578.88	1337421.03
2	616876.21	1344416.75	11	611754.13	1337602.03
3	616893.74	1344447.33	12	611630.44	1337695.08
4	616768.87	1344541.26	13	613208.33	1339749.07
5	615197.37	1342407.34	14	614276.28	1341022.97
6	614378.64	1341212.67	15	614406.59	1341191.66
7	614248.34	1341043.99	16	615225.31	1342386.32
8	613180.39	1339770.09	17	616648.56	1344318.93
9	611450.19	1337517.83	-	-	-
Ограничения использования объектов недвижимости и осуществления деятельности					
1) Ограничения определяются в зависимости от местоположения объекта;					
2) Высота объектов не должна превышать допустимую максимальную абсолютную отметку верха в диапазоне Н=305.00 м – 310.00 м в Балтийской системе высот 1977 г.;					
3) Ограничения распространяются на новые и реконструируемые объекты/сооружения.					

Сектор 162					
№ п/п	МСК-42 зона 1		№ п/п	МСК-42 зона 1	
	X	Y		X	Y
	М	М		М	М
1	616643.13	1344010.18	10	611754.13	1337602.03
2	616719.58	1344143.54	11	611789.17	1337638.22
3	616768.44	1344228.76	12	611929.38	1337783.04
4	616648.56	1344318.93	13	611810.69	1337872.32
5	615225.31	1342386.32	14	613236.28	1339728.05
6	614406.59	1341191.66	15	614304.23	1341001.95

Сектор 162					
№ п/п	МСК-42 зона 1		№ п/п	МСК-42 зона 1	
	X	Y		X	Y
	М	М		М	М
7	614276.28	1341022.97	16	614434.53	1341170.64
8	613208.33	1339749.07	17	615253.26	1342365.31
9	611630.44	1337695.08	18	616528.25	1344096.60
Ограничения использования объектов недвижимости и осуществления деятельности					
1) Ограничения определяются в зависимости от местоположения объекта;					
2) Высота объектов не должна превышать допустимую максимальную абсолютную отметку верха в диапазоне Н=300.00 м – 305.00 м в Балтийской системе высот 1977 г.;					
3) Ограничения распространяются на новые и реконструируемые объекты/сооружения.					

Сектор 163					
№ п/п	МСК-42 зона 1		№ п/п	МСК-42 зона 1	
	X	Y		X	Y
	М	М		М	М
1	616643.13	1344010.18	10	612104.63	1337964.04
2	616528.25	1344096.60	11	611990.94	1338049.56
3	615253.26	1342365.31	12	613264.22	1339707.03
4	614434.53	1341170.64	13	614332.17	1340980.93
5	614304.23	1341001.95	14	614462.47	1341149.62
6	613236.28	1339728.05	15	615281.20	1342344.29
7	611810.69	1337872.32	16	616407.94	1343874.27
8	611929.38	1337783.04	17	616517.82	1343791.61
9	612008.23	1337864.48	18	616562.95	1343870.32
Ограничения использования объектов недвижимости и осуществления деятельности					
1) Ограничения определяются в зависимости от местоположения объекта;					
2) Высота объектов не должна превышать допустимую максимальную абсолютную отметку верха в диапазоне Н=295.00 м – 300.00 м в Балтийской системе высот 1977 г.;					
3) Ограничения распространяются на новые и реконструируемые объекты/сооружения.					

Сектор 164					
№ п/п	МСК-42 зона 1		№ п/п	МСК-42 зона 1	
	X	Y		X	Y
	М	М		М	М
1	616392.52	1343573.04	10	612104.63	1337964.04
2	616406.31	1343597.10	11	612227.30	1338090.73
3	616517.82	1343791.61	12	612279.89	1338145.04
4	616407.94	1343874.27	13	612171.19	1338226.81
5	615281.20	1342344.29	14	613292.16	1339686.01
6	614462.47	1341149.62	15	614360.11	1340959.91
7	614332.17	1340980.93	16	614490.41	1341128.60
8	613264.22	1339707.03	17	615309.14	1342323.27
9	611990.94	1338049.56	18	616287.62	1343651.94
Ограничения использования объектов недвижимости и осуществления деятельности					
1) Ограничения определяются в зависимости от местоположения объекта;					
2) Высота объектов не должна превышать допустимую максимальную абсолютную отметку верха в диапазоне Н=290.00 м – 295.00 м в Балтийской системе высот 1977 г.;					
3) Ограничения распространяются на новые и реконструируемые объекты/сооружения.					

Сектор 165					
№ п/п	МСК-42 зона 1		№ п/п	МСК-42 зона 1	
	X	Y		X	Y
	м	м		м	м
1	616267.21	1343354.46	10	612446.37	1338316.99
2	616392.52	1343573.04	11	612455.14	1338326.04
3	616287.62	1343651.94	12	612351.44	1338404.05
4	615309.14	1342323.27	13	613320.10	1339664.99
5	614490.41	1341128.60	14	614388.06	1340938.90
6	614360.11	1340959.91	15	614518.36	1341107.58
7	613292.16	1339686.01	16	615337.08	1342302.25
8	612171.19	1338226.81	17	616167.31	1343429.60
9	612279.89	1338145.04	-	-	-
Ограничения использования объектов недвижимости и осуществления деятельности					
1) Ограничения определяются в зависимости от местоположения объекта;					
2) Высота объектов не должна превышать допустимую максимальную абсолютную отметку верха в диапазоне Н=285.00 м – 290.00 м в Балтийской системе высот 1977 г.;					
3) Ограничения распространяются на новые и реконструируемые объекты/сооружения.					

Сектор 166					
№ п/п	МСК-42 зона 1		№ п/п	МСК-42 зона 1	
	X	Y		X	Y
	м	м		м	м
1	616141.90	1343135.89	10	612455.14	1338326.04
2	616249.68	1343323.88	11	612630.39	1338507.05
3	616267.21	1343354.46	12	612531.68	1338581.29
4	616167.31	1343429.60	13	613348.05	1339643.98
5	615337.08	1342302.25	14	614416.00	1340917.88
6	614518.36	1341107.58	15	614546.30	1341086.56
7	614388.06	1340938.90	16	615365.03	1342281.23
8	613320.10	1339664.99	17	616047.00	1343207.27
9	612351.44	1338404.05	-	-	-
Ограничения использования объектов недвижимости и осуществления деятельности					
1) Ограничения определяются в зависимости от местоположения объекта;					
2) Высота объектов не должна превышать допустимую максимальную абсолютную отметку верха в диапазоне Н=280.00 м – 285.00 м в Балтийской системе высот 1977 г.;					
3) Ограничения распространяются на новые и реконструируемые объекты/сооружения.					

Сектор 167					
№ п/п	МСК-42 зона 1		№ п/п	МСК-42 зона 1	
	X	Y		X	Y
	м	м		м	м
1	616016.60	1342917.31	10	612630.39	1338507.05
2	616093.05	1343050.67	11	612665.43	1338543.24
3	616141.90	1343135.89	12	612805.64	1338688.05
4	616047.00	1343207.27	13	612711.93	1338758.54
5	615365.03	1342281.23	14	613375.99	1339622.96
6	614546.30	1341086.56	15	614467.89	1340927.86

Сектор 167					
№ п/п	МСК-42 зона 1		№ п/п	МСК-42 зона 1	
	X	Y		X	Y
	М	М		М	М
7	614416.00	1340917.88	16	614574.24	1341065.55
8	613348.05	1339643.98	17	615392.97	1342260.21
9	612531.68	1338581.29	18	615926.69	1342984.94
Ограничения использования объектов недвижимости и осуществления деятельности					
1) Ограничения определяются в зависимости от местоположения объекта;					
2) Высота объектов не должна превышать допустимую максимальную абсолютную отметку верха в диапазоне Н=275.00 м – 280.00 м в Балтийской системе высот 1977 г.;					
3) Ограничения распространяются на новые и реконструируемые объекты/сооружения.					

Сектор 168					
№ п/п	МСК-42 зона 1		№ п/п	МСК-42 зона 1	
	X	Y		X	Y
	М	М		М	М
1	616016.60	1342917.31	10	612980.90	1338869.05
2	615926.69	1342984.94	11	612892.18	1338935.78
3	615392.97	1342260.21	12	613403.93	1339601.94
4	614574.24	1341065.55	13	614482.90	1340890.10
5	614467.89	1340927.86	14	614602.18	1341044.53
6	613375.99	1339622.96	15	615420.91	1342239.20
7	612711.93	1338758.54	16	615806.38	1342762.61
8	612805.64	1338688.05	17	615891.29	1342698.74
9	612884.50	1338769.49	18	615936.41	1342777.45
Ограничения использования объектов недвижимости и осуществления деятельности					
1) Ограничения определяются в зависимости от местоположения объекта;					
2) Высота объектов не должна превышать допустимую максимальную абсолютную отметку верха в диапазоне Н=270.00 м – 275.00 м в Балтийской системе высот 1977 г.;					
3) Ограничения распространяются на новые и реконструируемые объекты/сооружения.					

Сектор 169					
№ п/п	МСК-42 зона 1		№ п/п	МСК-42 зона 1	
	X	Y		X	Y
	М	М		М	М
1	613156.15	1339050.05	11	615891.29	1342698.74
2	613156.18	1339050.03	12	615806.38	1342762.61
3	613072.43	1339113.02	13	615420.91	1342239.20
4	613431.87	1339580.92	14	614602.18	1341044.53
5	614436.81	1340779.65	15	614482.90	1340890.10
6	614731.46	1341171.37	16	613403.93	1339601.94
7	615448.86	1342218.18	17	612892.18	1338935.78
8	615686.06	1342540.28	18	612980.90	1338869.05
9	615765.98	1342480.16	19	613103.57	1338995.75
10	615779.78	1342504.23	-	-	-

Сектор 169					
№ п/п	МСК-42 зона 1		№ п/п	МСК-42 зона 1	
	X	Y		X	Y
	м	м		м	м
Ограничения использования объектов недвижимости и осуществления деятельности					
1) Ограничения определяются в зависимости от местоположения объекта;					
2) Высота объектов не должна превышать допустимую максимальную абсолютную отметку верха в диапазоне Н=265.00 м – 270.00 м в Балтийской системе высот 1977 г.;					
3) Ограничения распространяются на новые и реконструируемые объекты/сооружения.					

Сектор 170					
№ п/п	МСК-42 зона 1		№ п/п	МСК-42 зона 1	
	X	Y		X	Y
	м	м		м	м
1	613156.18	1339050.03	6	614038.93	1340250.70
2	613156.15	1339050.05	7	614436.81	1340779.65
3	613331.40	1339231.05	8	613431.87	1339580.92
4	613252.68	1339290.27	9	613072.43	1339113.02
5	613459.82	1339559.90	-	-	-
Ограничения использования объектов недвижимости и осуществления деятельности					
1) Ограничения определяются в зависимости от местоположения объекта; 2) Высота объектов не должна превышать допустимую максимальную абсолютную отметку верха в диапазоне Н=260.00 м – 265.00 м в Балтийской системе высот 1977 г.; 3) Ограничения распространяются на новые и реконструируемые объекты/сооружения.					

Сектор 171					
№ п/п	МСК-42 зона 1		№ п/п	МСК-42 зона 1	
	X	Y		X	Y
	м	м		м	м
1	615447.52	1341624.27	5	615476.80	1342197.16
2	615750.08	1341991.60	6	615207.77	1341804.61
3	615841.46	1342110.56	7	615547.66	1342256.47
4	615565.75	1342317.95	8	615787.41	1342076.14
Ограничения использования объектов недвижимости и осуществления деятельности					
1) Ограничения определяются в зависимости от местоположения объекта; 2) Высота объектов не должна превышать допустимую максимальную абсолютную отметку верха в диапазоне Н=257.00 м – 260.00 м в Балтийской системе высот 1977 г.; 3) Ограничения распространяются на новые и реконструируемые объекты/сооружения.					

Сектор 172					
№ п/п	МСК-42 зона 1		№ п/п	МСК-42 зона 1	
	X	Y		X	Y
	м	м		м	м
1	614971.21	1340991.03	9	615448.86	1342218.18
2	615778.02	1341970.58	10	614731.46	1341171.37
3	616021.71	1342287.81	11	615207.77	1341804.61
4	615941.79	1342347.92	12	615476.80	1342197.16
5	615829.65	1342232.10	13	615565.75	1342317.95

Сектор 172					
№ п/п	МСК-42 зона 1		№ п/п	МСК-42 зона 1	
	X	Y		X	Y
	М	М		М	М
6	615685.80	1342340.30	14	615841.46	1342110.56
7	615765.98	1342480.16	15	615750.08	1341991.60
8	615686.06	1342540.28	16	615447.52	1341624.27
Ограничения использования объектов недвижимости и осуществления деятельности					
1) Ограничения определяются в зависимости от местоположения объекта; 2) Высота объектов не должна превышать допустимую максимальную абсолютную отметку верха в диапазоне Н=260.00 м – 265.00 м в Балтийской системе высот 1977 г.; 3) Ограничения распространяются на новые и реконструируемые объекты/сооружения.					

Сектор 173					
№ п/п	МСК-42 зона 1		№ п/п	МСК-42 зона 1	
	X	Y		X	Y
	М	М		М	М
1	607398.57	1327618.05	7	603801.78	1328055.02
2	607390.79	1327622.32	8	602682.99	1328896.57
3	606518.94	1326011.18	9	603989.17	1330181.00
4	605400.10	1326852.77	10	603982.87	1330187.32
5	605255.77	1326660.90	11	591904.18	1318309.80
6	603657.46	1327863.14	12	599336.34	1312719.37
Ограничения использования объектов недвижимости и осуществления деятельности					
1) Размещение объектов выше допустимой максимальной абсолютной отметки верха Н=416.13 м в Балтийской системе высот 1977 г. допускается при наличии документов, подтверждающих отсутствие влияния объектов на безопасность полетов.					

Сектор 174					
№ п/п	МСК-42 зона 1		№ п/п	МСК-42 зона 1	
	X	Y		X	Y
	М	М		М	М
1	625248.25	1351348.22	7	623831.11	1354682.86
2	637327.11	1363225.93	8	623975.38	1354874.66
3	629894.95	1368816.37	9	625573.69	1353672.42
4	621832.55	1353917.42	10	625429.42	1353480.62
5	621840.38	1353913.19	11	626548.24	1352639.05
6	622712.29	1355524.43	12	625241.97	1351354.53
Ограничения использования объектов недвижимости и осуществления деятельности					
1) Размещение объектов выше допустимой максимальной абсолютной отметки верха Н=416.13 м в Балтийской системе высот 1977 г. допускается при наличии документов, подтверждающих отсутствие влияния объектов на безопасность полетов.					

7. Перечень кадастровых кварталов, в границах территорий которых полностью или частично расположена подзона:

№ п/п	Номер кадастрового квартала	Примечание
1	2	3
42:00 Условный кадастровый район		
1	42:00:0000000	частично
41:04 Кемеровский кадастровый район		
2	42:04:0000000	частично
3	42:04:0103003	частично
4	42:04:0107002	частично
5	42:04:0208002	частично
6	42:04:0208003	частично
7	42:04:0208007	частично
8	42:04:0208010	полностью
9	42:04:0208011	полностью
10	42:04:0208012	полностью
11	42:04:0210001	частично
12	42:04:0210003	полностью
13	42:04:0210005	полностью
14	42:04:0211001	частично
15	42:04:0211002	частично
16	42:04:0211003	полностью
17	42:04:0211005	полностью
18	42:04:0211006	полностью
19	42:04:0211007	полностью
20	42:04:0211008	полностью
21	42:04:0211011	полностью
22	42:04:0211012	полностью
23	42:04:0211013	полностью
24	42:04:0211014	полностью
25	42:04:0211015	полностью
26	42:04:0211016	полностью
27	42:04:0211018	частично
28	42:04:0211019	частично
29	42:04:0211020	полностью
30	42:04:0212001	полностью
31	42:04:0213001	частично
32	42:04:0213003	полностью
33	42:04:0213004	частично
34	42:04:0213005	полностью
35	42:04:0213006	полностью
36	42:04:0213007	полностью
37	42:04:0213008	полностью
38	42:04:0214001	полностью
39	42:04:0308001	частично
40	42:04:0308002	частично
41	42:04:0310001	полностью
42	42:04:0313001	частично
43	42:04:0314002	частично

№ п/п	Номер кадастрового квартала	Примечание
1	2	3
44	42:04:0314003	частично
45	42:04:0314004	частично
46	42:04:0314007	частично
47	42:04:0314008	полностью
48	42:04:0314009	полностью
49	42:04:0315001	полностью
50	42:04:0315002	полностью
51	42:04:0315003	полностью
52	42:04:0315004	полностью
53	42:04:0315005	полностью
54	42:04:0315006	полностью
55	42:04:0315007	полностью
56	42:04:0315008	полностью
57	42:04:0315009	полностью
58	42:04:0315010	полностью
59	42:04:0315011	полностью
60	42:04:0315012	полностью
61	42:04:0316002	полностью
62	42:04:0316003	полностью
63	42:04:0316004	полностью
64	42:04:0316005	полностью
65	42:04:0317001	полностью
66	42:04:0318001	полностью
67	42:04:0318003	полностью
68	42:04:0318004	полностью
69	42:04:0318005	полностью
70	42:04:0318006	полностью
71	42:04:0318007	полностью
72	42:04:0318008	полностью
73	42:04:0319001	частично
74	42:04:0319002	частично
75	42:04:0319003	полностью
76	42:04:0319004	полностью
77	42:04:0319005	полностью
78	42:04:0319006	частично
79	42:04:0320001	полностью
80	42:04:0321001	полностью
81	42:04:0321002	полностью
82	42:04:0321003	полностью
83	42:04:0321004	полностью
84	42:04:0321005	полностью
85	42:04:0321006	полностью
86	42:04:0321007	полностью
87	42:04:0321008	полностью
88	42:04:0321009	полностью
89	42:04:0322001	полностью
90	42:04:0322002	полностью
91	42:04:0322003	полностью

№ п/п	Номер кадастрового квартала	Примечание
1	2	3
92	42:04:0323001	полностью
93	42:04:0323002	полностью
94	42:04:0323003	полностью
95	42:04:0323004	полностью
96	42:04:0323005	полностью
97	42:04:0323006	полностью
98	42:04:0323007	полностью
99	42:04:0323008	полностью
100	42:04:0323009	полностью
101	42:04:0323010	частично
102	42:04:0323011	частично
103	42:04:0323014	полностью
104	42:04:0324001	частично
105	42:04:0324002	полностью
106	42:04:0324003	полностью
107	42:04:0324004	полностью
108	42:04:0324005	полностью
109	42:04:0324006	полностью
110	42:04:0324007	полностью
111	42:04:0324008	полностью
112	42:04:0324009	полностью
113	42:04:0324010	полностью
114	42:04:0324011	полностью
115	42:04:0325001	частично
116	42:04:0325002	полностью
117	42:04:0326001	частично
118	42:04:0327001	полностью
119	42:04:0328001	полностью
120	42:04:0329001	полностью
121	42:04:0329002	полностью
122	42:04:0329003	полностью
123	42:04:0330001	полностью
124	42:04:0330002	полностью
125	42:04:0330003	полностью
126	42:04:0330006	полностью
127	42:04:0330007	полностью
128	42:04:0330031	полностью
129	42:04:0330032	полностью
130	42:04:0330033	полностью
131	42:04:0330034	полностью
132	42:04:0330035	полностью
133	42:04:0330036	полностью
134	42:04:0331001	частично
135	42:04:0331003	частично
136	42:04:0336001	полностью
137	42:04:0337001	полностью
138	42:04:0337002	полностью
139	42:04:0337003	полностью

№ п/п	Номер кадастрового квартала	Примечание
1	2	3
140	42:04:0337004	полностью
141	42:04:0338001	полностью
142	42:04:0338002	полностью
143	42:04:0338003	полностью
144	42:04:0339001	полностью
145	42:04:0339002	полностью
146	42:04:0339003	полностью
147	42:04:0339004	полностью
148	42:04:0339005	полностью
149	42:04:0339006	полностью
150	42:04:0339007	полностью
151	42:04:0340001	полностью
152	42:04:0341001	полностью
153	42:04:0343001	полностью
154	42:04:0344001	полностью
155	42:04:0345001	полностью
156	42:04:0345002	полностью
157	42:04:0345003	полностью
158	42:04:0345004	полностью
159	42:04:0345005	полностью
160	42:04:0345006	полностью
161	42:04:0345007	полностью
162	42:04:0345008	полностью
163	42:04:0345009	полностью
164	42:04:0345010	полностью
165	42:04:0345011	полностью
166	42:04:0346001	полностью
167	42:04:0346002	полностью
168	42:04:0347001	полностью
169	42:04:0347002	полностью
170	42:04:0347003	полностью
171	42:04:0349001	полностью
172	42:04:0349002	полностью
173	42:04:0349003	полностью
174	42:04:0350001	полностью
175	42:04:0350002	полностью
176	42:04:0351001	полностью
177	42:04:0351002	полностью
178	42:04:0351003	полностью
179	42:04:0351004	полностью
180	42:04:0351005	полностью
181	42:04:0352001	полностью
182	42:04:0353001	полностью
42:11 Промышленновский кадастровый район		
183	42:11:0000000	частично
184	42:11:0112016	частично
42:14 Топкинский кадастровый район		
185	42:14:0000000	частично

№ п/п	Номер кадастрового квартала	Примечание
1	2	3
186	42:14:0104001	частично
187	42:14:0104002	частично
188	42:14:0104004	частично
189	42:14:0104005	частично
190	42:14:0104006	полностью
191	42:14:0104007	частично
192	42:14:0104008	частично
193	42:14:0104012	полностью
194	42:14:0105003	полностью
195	42:14:0105012	частично
196	42:14:0105013	частично
42:24 кадастровый район Кемерово		
197	42:24:0000000	частично
198	42:24:0101001	полностью
199	42:24:0101002	полностью
200	42:24:0101003	полностью
201	42:24:0101004	полностью
202	42:24:0101005	полностью
203	42:24:0101006	полностью
204	42:24:0101007	полностью
205	42:24:0101008	полностью
206	42:24:0101009	полностью
207	42:24:0101010	полностью
208	42:24:0101011	полностью
209	42:24:0101012	полностью
210	42:24:0101013	полностью
211	42:24:0101014	полностью
212	42:24:0101015	полностью
213	42:24:0101016	полностью
214	42:24:0101018	полностью
215	42:24:0101019	полностью
216	42:24:0101020	полностью
217	42:24:0101021	полностью
218	42:24:0101022	полностью
219	42:24:0101023	полностью
220	42:24:0101024	полностью
221	42:24:0101025	полностью
222	42:24:0101026	частично
223	42:24:0101027	полностью
224	42:24:0101028	полностью
225	42:24:0101029	полностью
226	42:24:0101030	полностью
227	42:24:0101031	полностью
228	42:24:0101032	полностью
229	42:24:0101033	полностью
230	42:24:0101034	полностью
231	42:24:0101035	полностью
232	42:24:0101036	полностью

№ п/п	Номер кадастрового квартала	Примечание
1	2	3
233	42:24:0101037	полностью
234	42:24:0101038	полностью
235	42:24:0101039	полностью
236	42:24:0101041	полностью
237	42:24:0101042	полностью
238	42:24:0101043	полностью
239	42:24:0101044	полностью
240	42:24:0101045	полностью
241	42:24:0101046	полностью
242	42:24:0101047	полностью
243	42:24:0101048	полностью
244	42:24:0101049	полностью
245	42:24:0101050	полностью
246	42:24:0101051	полностью
247	42:24:0101052	полностью
248	42:24:0101053	полностью
249	42:24:0101054	полностью
250	42:24:0101055	полностью
251	42:24:0101056	полностью
252	42:24:0101057	полностью
253	42:24:0101058	полностью
254	42:24:0101059	полностью
255	42:24:0101060	полностью
256	42:24:0101061	полностью
257	42:24:0101062	полностью
258	42:24:0101063	полностью
259	42:24:0101064	полностью
260	42:24:0101065	полностью
261	42:24:0101066	полностью
262	42:24:0101067	полностью
263	42:24:0101068	полностью
264	42:24:0101069	полностью
265	42:24:0201001	полностью
266	42:24:0201002	полностью
267	42:24:0201003	полностью
268	42:24:0201004	полностью
269	42:24:0201005	полностью
270	42:24:0201006	полностью
271	42:24:0201007	полностью
272	42:24:0201008	полностью
273	42:24:0201009	полностью
274	42:24:0201010	полностью
275	42:24:0201011	полностью
276	42:24:0201012	полностью
277	42:24:0201013	полностью
278	42:24:0301001	частично
279	42:24:0301005	полностью
280	42:24:0301006	полностью

№ п/п	Номер кадастрового квартала	Примечание
1	2	3
281	42:24:0301009	полностью
282	42:24:0301013	частично
283	42:24:0301014	частично
284	42:24:0301015	частично
285	42:24:0301016	частично
286	42:24:0401002	частично
287	42:24:0401003	полностью
288	42:24:0401004	полностью
289	42:24:0401005	полностью
290	42:24:0401014	частично
291	42:24:0401028	полностью
292	42:24:0401029	полностью
293	42:24:0401030	полностью
294	42:24:0401035	полностью
295	42:24:0401036	полностью
296	42:24:0401038	полностью
297	42:24:0401039	полностью
298	42:24:0401045	полностью
299	42:24:0401047	полностью
300	42:24:0401048	частично
301	42:24:0401049	полностью
302	42:24:0401051	частично
303	42:24:0401055	частично
304	42:24:0401059	частично
305	42:24:0401060	полностью
306	42:24:0501001	полностью
307	42:24:0501002	полностью
308	42:24:0501003	полностью
309	42:24:0501004	полностью
310	42:24:0501005	полностью
311	42:24:0501006	полностью
312	42:24:0501007	полностью
313	42:24:0501008	полностью
314	42:24:0501009	полностью
315	42:24:0501010	полностью
316	42:24:0501011	полностью
317	42:24:0501012	полностью
318	42:24:0501013	полностью
319	42:24:0501014	полностью
320	42:24:0501015	полностью

8. Графическая часть подзоны №3 представлена Планом границ 3-ей подзоны приаэродромной территории (Лист 3) и Сводной схемой ограничения высотных препятствий 3-ей подзоны. Фрагмент А (Лист 3.1).

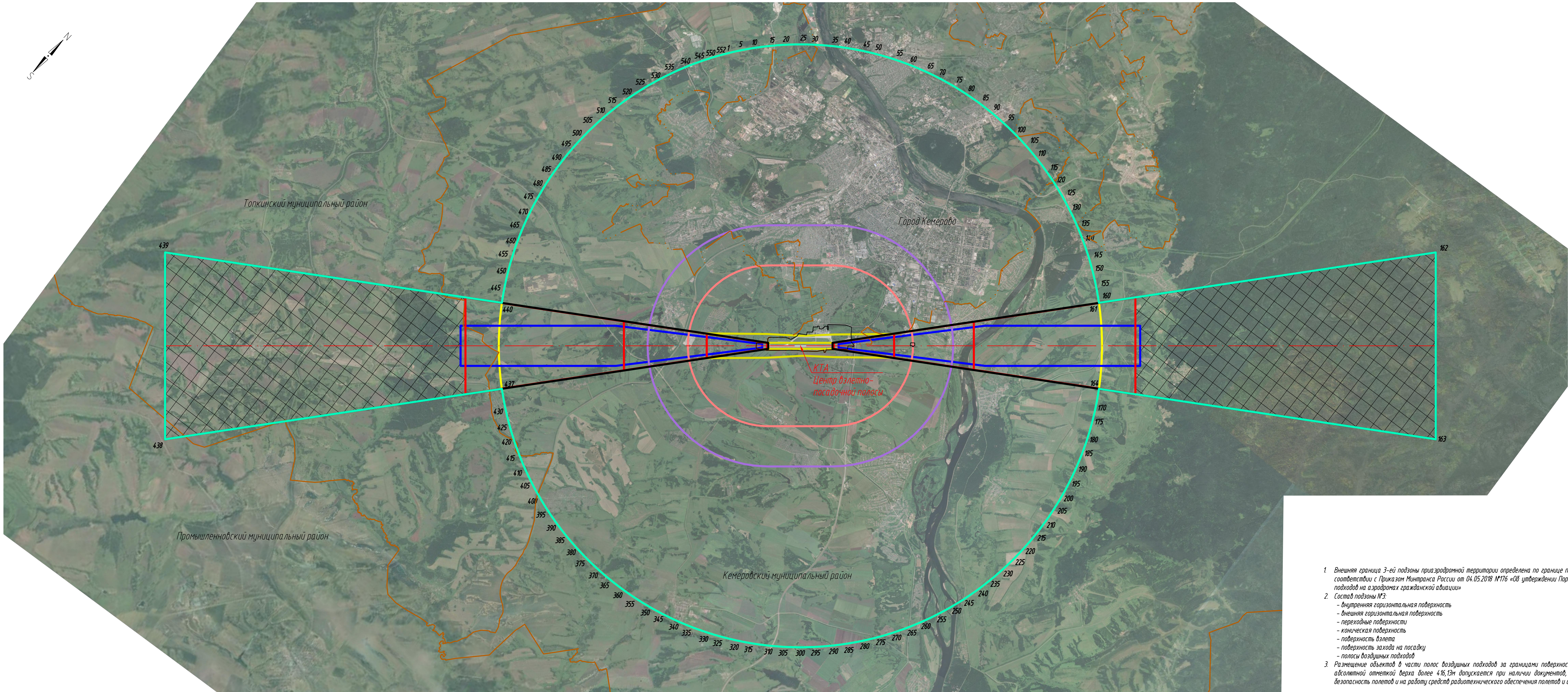

Условные обозначения

- 1

—

— граница 3-ей подзоны приаэродромной территории с номером точки поворота
- —

— граница внутренней горизонтальной поверхности
- —

— граница внешней горизонтальной поверхности
- —

— граница конической поверхности
- —

— граница муниципальных образований
- —

— граница аэропорта
- —

— граница переходной поверхности
- —

— граница поверхности взлета
- —

— граница поверхности захода на посадку
- —

— полосы воздушных подходов
- —

— часть полос воздушных подходов за границами поверхностей ограничения высотных препятствий

- Внешняя граница 3-ей подзоны приаэродромной территории определена по границе полос воздушных подходов, установленных в соответствии с Приказом Минтранса России от 04.05.2018 №176 «Об утверждении Порядка установления границ полос воздушных подходов на аэродромах гражданской авиации»
- Состав подзоны №3:
 - внутренняя горизонтальная поверхность
 - внешняя горизонтальная поверхность
 - переходные поверхности
 - коническая поверхность
 - поверхность взлета
 - поверхность захода на посадку
 - полосы воздушных подходов
- Размещение объектов в части полос воздушных подходов за границами поверхностей ограничения высотных препятствий с абсолютной отметкой верха более 416,13м допускается при наличии документов, подтверждающих отсутствие влияния на безопасность полетов и на работу средств радиотехнического обеспечения полетов и авиационной электросвязи.

						ООО «МАК им. А.А. Леонова»			161
						Решение об установлении приаэродромной территории аэродрома Кемерово			
Изм.	Кол.	Лист	№ док.	Подпись	Дата	Аэродром Кемерово	Стадия	Лист	Листов
Разработал		Мальшева		11.19			П	3	
Проверил		Климович		11.19		План границ подзоны №3 приаэродромной территории. М1:100 000	<div>EcoConcept</div>		
Н.контр.		Антигушин		11.19					

Копировал

Формат А3х3

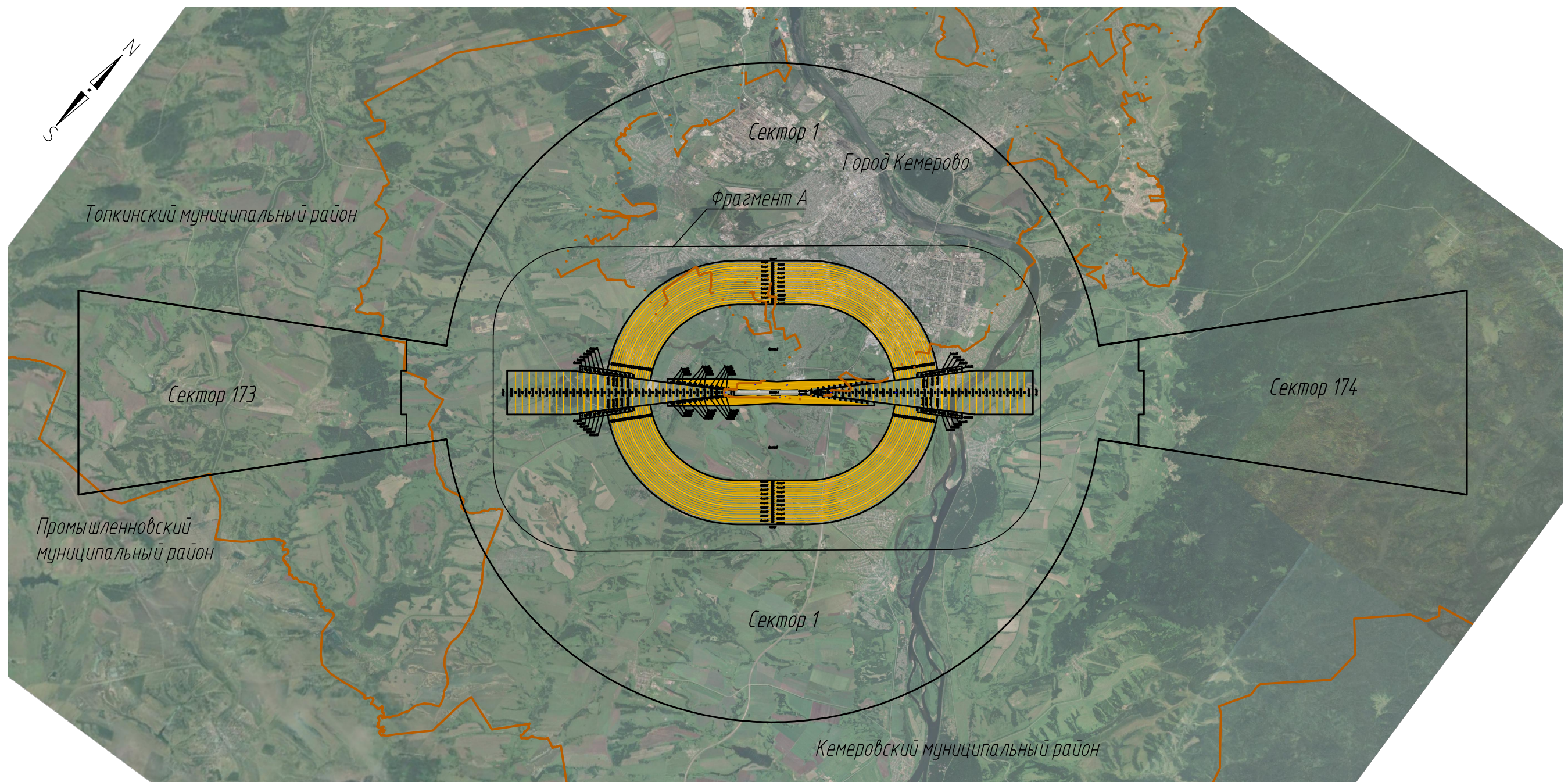
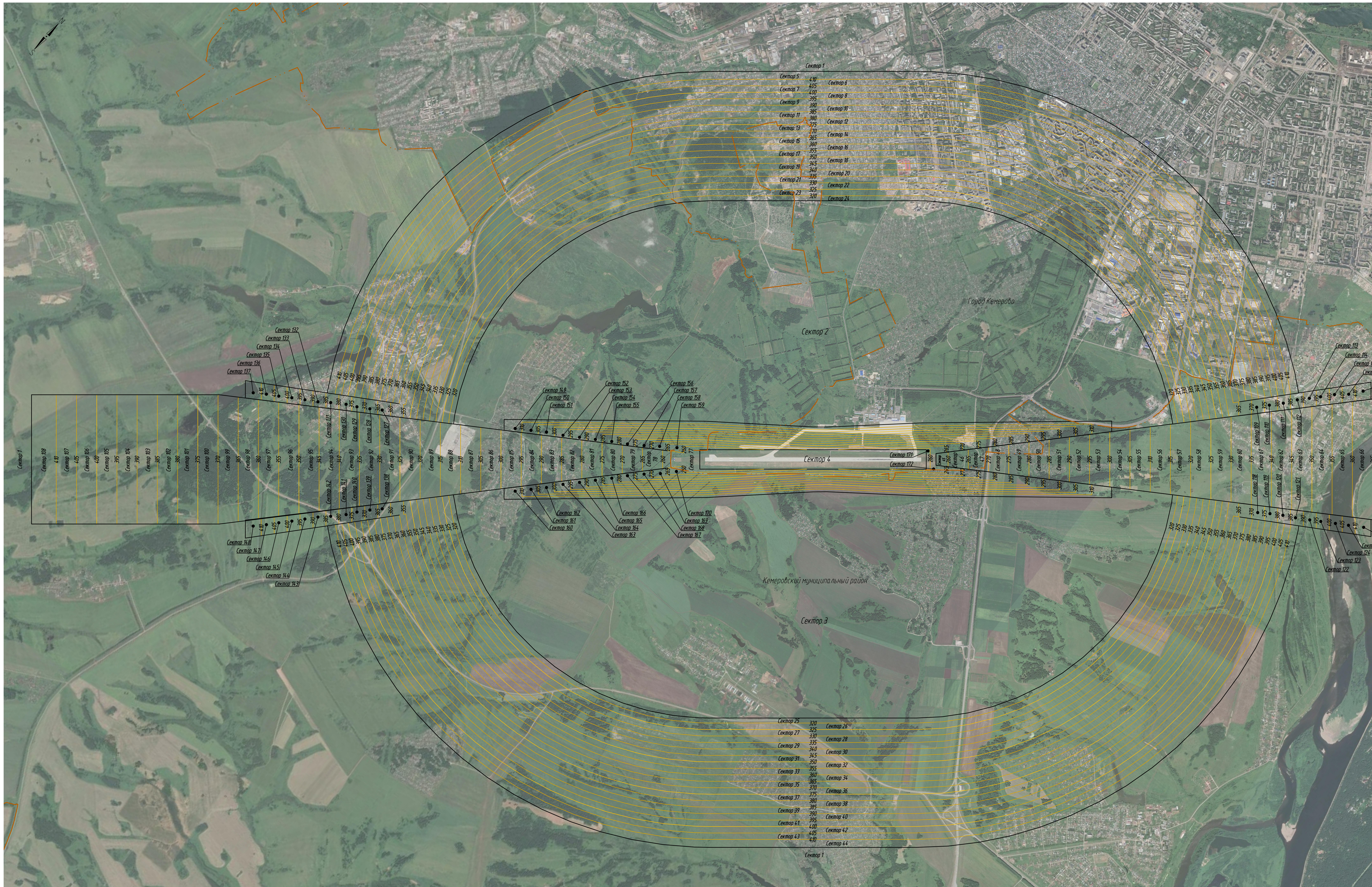

Перечень высотных ограничений

№ сектора	Диапазон допустимых максимальных абсолютных отметок верха объекта/сооружения		№ сектора	Диапазон допустимых максимальных абсолютных отметок верха объекта/сооружения		№ сектора	Диапазон допустимых максимальных абсолютных отметок верха объекта/сооружения		№ сектора	Диапазон допустимых максимальных абсолютных отметок верха объекта/сооружения	
	от	до		от	до		от	до		от	до
1	4,8	4,8	45	257,00	260,00	89	395,00	395,00	133	390,00	395,00
2	3,6	3,6	46	260,00	265,00	90	320,00	325,00	134	395,00	400,00
3	3,6	3,6	47	265,00	270,00	91	325,00	330,00	135	400,00	405,00
4	4,8	4,8	48	270,00	275,00	92	330,00	335,00	136	405,00	410,00
5	4,8	4,8	49	275,00	280,00	93	335,00	340,00	137	410,00	415,00
6	4,8	4,8	50	280,00	285,00	94	340,00	345,00	138	360,00	365,00
7	4,8	4,8	51	285,00	290,00	95	345,00	350,00	139	365,00	370,00
8	3,9	4,0	52	290,00	295,00	96	350,00	355,00	140	370,00	375,00
9	3,9	3,9	53	295,00	300,00	97	355,00	360,00	141	375,00	380,00
10	3,9	3,9	54	300,00	305,00	98	360,00	365,00	142	380,00	385,00
11	3,9	3,9	55	305,00	310,00	99	365,00	370,00	143	385,00	390,00
12	3,7	3,7	56	310,00	315,00	100	370,00	375,00	144	390,00	395,00
13	3,7	3,7	57	315,00	320,00	101	375,00	380,00	145	395,00	400,00
14	3,6	3,6	58	320,00	325,00	102	380,00	385,00	146	400,00	405,00
15	3,6	3,6	59	325,00	330,00	103	385,00	390,00	147	405,00	410,00
16	3,5	3,5	60	330,00	335,00	104	390,00	395,00	148	410,00	415,00
17	3,5	3,5	61	335,00	340,00	105	395,00	400,00	149	390,00	395,00
18	3,4	3,4	62	340,00	345,00	106	400,00	405,00	150	395,00	400,00
19	3,4	3,4	63	345,00	350,00	107	405,00	410,00	151	390,00	395,00
20	3,3	3,3	64	350,00	355,00	108	410,00	415,00	152	295,00	300,00
21	3,3	3,3	65	355,00	360,00	109	370,00	375,00	153	290,00	295,00
22	3,2	3,2	66	360,00	365,00	110	375,00	380,00	154	285,00	290,00
23	3,2	3,2	67	365,00	370,00	111	380,00	385,00	155	280,00	285,00
24	3,1	3,1	68	370,00	375,00	112	385,00	390,00	156	275,00	280,00
25	3,1	3,1	69	375,00	380,00	113	390,00	395,00	157	270,00	275,00
26	3,2	3,2	70	380,00	385,00	114	395,00	400,00	158	265,00	270,00
27	3,2	3,2	71	385,00	390,00	115	400,00	405,00	159	260,00	265,00
28	3,3	3,3	72	390,00	395,00	116	405,00	410,00	160	310,00	315,00
29	3,3	3,3	73	395,00	400,00	117	410,00	415,00	161	305,00	310,00
30	3,4	3,4	74	400,00	405,00	118	370,00	375,00	162	300,00	305,00
31	3,4	3,4	75	405,00	410,00	119	375,00	380,00	163	295,00	300,00
32	3,5	3,5	76	410,00	415,00	120	380,00	385,00	164	290,00	295,00
33	3,5	3,5	77	252,00	260,00	121	385,00	390,00	165	285,00	290,00
34	3,6	3,6	78	260,00	265,00	122	390,00	395,00	166	280,00	285,00
35	3,6	3,6	79	265,00	270,00	123	395,00	400,00	167	275,00	280,00
36	3,7	3,7	80	270,00	275,00	124	400,00	405,00	168	270,00	275,00
37	3,7	3,7	81	275,00	280,00	125	405,00	410,00	169	265,00	270,00
38	3,8	3,8	82	280,00	285,00	126	410,00	415,00	170	260,00	265,00
39	3,8	3,8	83	285,00	290,00	127	360,00	365,00	171	255,00	260,00
40	3,9	3,9	84	290,00	295,00	128	365,00	370,00	172	260,00	265,00
41	3,9	3,9	85	295,00	300,00	129	370,00	375,00	173	4,6	4,6
42	4,0	4,0	86	300,00	305,00	130	375,00	380,00	174	4,6	4,6
43	4,0	4,0	87	305,00	310,00	131	380,00	385,00			
44	4,0	4,0	88	310,00	315,00	132	385,00	390,00			

Условные обозначения

- 350 — горизонтальная подерность ограничения высотных препятствий 3-ей подзоны при аэродромной территории; граница сектора
- граница сектора
- граница муниципальных образований

- * - Размещение объектов/сооружений в секторах 173, 174 выше допустимой максимальной абсолютной отметки верха 4-6 13 и в Батискайской системе высот 1977 г. допускается при наличии документной, подтверждающей отсутствие влияния объектов/сооружений на безопасность полетов и на работу средств радиотехнического оборудования и авиационной электросети;
- ** - В секторе 4 запрещается размещать любые объекты/сооружения, за исключением объектов, функциональное назначение которых предопределяет размещение вблизи взлетно-посадочной полосы и не допускает размещения в иных местах;
- Допустимые максимальные абсолютные отметки верха объектов/сооружения указаны в Батискайской системе высот 1977 г.

ООО «МАК им. А.А. Леонидова»						162		
Решение об установлении при аэродромной территории в аэродроме Кемерово								
Имя	Кол	Лист	№ документа	Дата	Подпись	Сторона	Лист	Листов
Разработчик	Мальцева	11.19	Аэродром Кемерово			П	31	
Проверщик	Клименко	11.19	Сводная схема ограничения высотных препятствий подзоны №3 при аэродромной территории. Фрагмент А.					
Исполнитель	Антоненко	11.19						
Кемерово						EcoConcept		
						Формат: А2х23		