КУРТКА УТЕПЛЁННАЯ МУЖСКАЯ

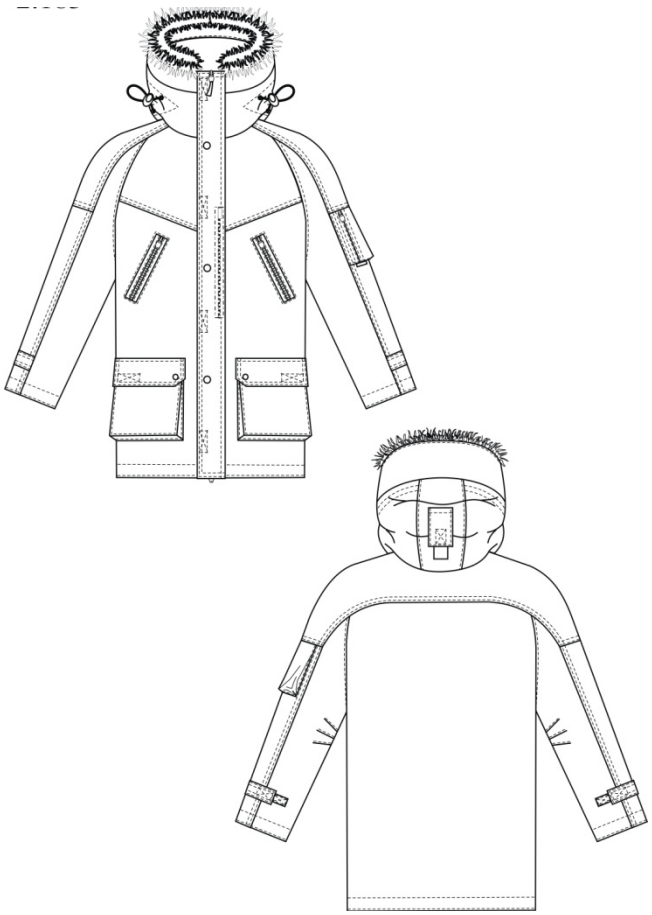

Куртка на притачной утепленной подкладке (3 слоя утеплителя), прямого силуэта, с кулисой по линии талии, с центральной бортовой застежкой на двухзамковую разъемную тракторную тесьму "молния", с планкой под молнию, с ветрозащитным клапаном, фиксирующимся на сквозные кнопки и контактную ленту между кнопками, с втачным капюшоном, с рукавами покроя "реглан".

Каждая полочка - с притачной кокеткой; с верхним прорезным карманом "в рамку" с застежкой на тракторную тесьму "молния"; с объемным боковым нижним накладным карманом с фигурным клапаном, фиксирующимся на сквозную кнопку по переднему краю клапана и на контактную ленту по боковому краю. По краю левого борта (между швом притачивания молнии и ветрозащитным клапаном) карман для документов, застегивающийся на тесьму "молния".

Спинка - с притачной кокеткой, цельновыкроенной со средней частью рукава.

Рукава "реглан" - комбинированные, длинные, трехшовные; с вытачками в области локтя. Средняя часть рукавов с горизонтальным подрезом в области плеча; с патой фиксирующейся на контактную ленту внизу рукава; с объёмным накладным карманом с тракторной застёжкой на тесьму "молния" на левом рукаве.

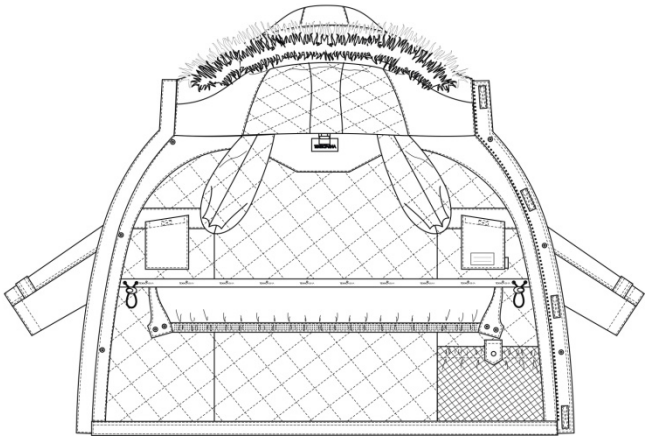

Капюшон утеплённый, втачной; с кулисой на боковых частях, стянутой резинкой проходящей через люверсы и фиксаторы с кольцами-ограничителями; с затяжником на средней части, фиксирующимся контактной лентой. По лицевому вырезу капюшона съемная обтачка с опушкой из натурального меха, пристегивающаяся на "молнию" и две сквозные кнопки.

На стеганой подкладке куртки по линии талии кулиса и ветрозащитная планка, с настроченной внизу эластичной тесьмой с латексом. Концы планки застегиваются на две сквозные кнопки. Объём по линии талии регулируется затяжником из шляпной резинки и двумя фиксаторами с кольцами-ограничителями. На полочках подкладки нагрудные накладные карманы, фиксирующиеся на контактную ленту. Левая полочка с нижним накладным карманом из трикотажной сетки. Верхний край кармана стянут эластичной тесьмой и застегивается по входу на пату с одной сквозной кнопкой.

Основной материал - мембранный с полиуретановым дышащим покрытием, с водоотталкивающей отделкой..

Утеплитель - 100 % ПЭ.

Подкладка - 100% ПЭ.

Мех - натуральный (енот).